

管内の労働市場の状況について

人材募集に当たりましては、日頃から、ハローワークをご利用いただきありがとうございます。

さて、管内の労働市場における職種別求人倍率等の情報（『求人・求職バランスシート』）を作成しましたので、人材募集に当たりご活用ください。

2026年3月分

※ハローワーク静岡のホームページ（https://jsite.mhlw.go.jp/shizuoka-roudoukyoku/newpage_01411.html）でもご覧頂けます。

『求人・求職バランスシート』の各分類に含む職種

※職種は厚生労働省編職業分類に基づく（令和5年改訂）

01 管理的職業

- 001 法人・団体役員
- 002 法人・団体管理職員
- 003 その他の管理的職業

02 研究・技術の職業

- 004 研究者
- 005 農林水産技術者
- 006 開発技術者
- 007 製造技術者
- 008 建築・土木・測量技術者
- 009 情報処理・通信技術者
（ソフトウェア開発）
- 010 情報処理・通信技術者
（ソフトウェア開発を除く）
- 011 その他の技術の職業

03 法務・経営・文化芸術等の専門的職業

- 012 法務の職業
- 013 経営・金融・保険の専門的職業
- 014 宗教家
- 015 著述家、記者、編集者
- 016 美術家、写真家、映像撮影者
- 017 デザイナー
- 018 音楽家、舞台芸術家
- 019 図書館司書、学芸員、カウンセラー
（医療・福祉施設を除く）
- 020 その他の法務・経営
文化芸術等の専門的職業

04 医療・看護・保育の職業

- 021 医師、歯科医師、獣医師、薬剤師
- 022 保健師、助産師
- 023 看護師、准看護師
- 024 医療技術者
- 025 栄養士、管理栄養士
- 026 あん摩マッサージ指圧師
はり師、きゆう師、柔道整復師
- 027 その他の医療・看護・保健の専門的職業
- 028 保健医療関係助手

05 保育・教育の職業

- 029 保育士、幼稚園教員
- 030 学童保育等指導員
保育補助者、家庭的保育者
- 031 学校等教員
- 032 習い事指導等教育関連の職業

06 事務的職業

- 033 総務・人事・企画事務の職業
- 034 一般事務・秘書・受付の職業
- 035 その他の総務等事務の職業
- 036 電話・インターネットによる
応接事務の職業
- 037 医療・介護事務の職業
- 038 会計事務の職業
- 039 生産関連事務の職業
- 040 営業・販売関連事務の職業
- 041 外勤事務の職業
- 042 運輸・郵便事務の職業
- 043 コンピュータ等事務用機器操作の職業

07 販売・営業の職業

- 044 小売店・卸売店店長
- 045 販売員
- 046 商品仕入・再生資源卸売の職業
- 047 販売類似の職業
- 048 営業の職業

08 福祉・介護の職業

- 049 福祉・介護の専門的職業
- 050 施設介護の職業
- 051 訪問介護の職業

09 サービスの職業

- 052 家庭生活支援サービスの職業
- 053 理容師、美容師
美容関連サービスの職業
- 054 浴場・クリーニングの職業
- 055 飲食物調理の職業
- 056 接客・給仕の職業
- 057 居住施設・ビル等の管理の職業
- 058 その他のサービスの職業

10 警備・保安の職業

- 059 警備員
- 060 自衛官
- 061 司法警察職員
- 062 看守、消防員
- 063 その他の保安の職業

11 農林漁業の職業

- 064 農業の職業
（養畜・動物飼育・植木・造園を含む）
- 065 林業の職業
- 066 漁業の職業

12 製造・修理・塗装・製図等の職業

- 067 生産設備オペレーター
（金属製品）
- 068 生産設備オペレーター
（食料品等）
- 069 生産設備オペレーター
（金属製品・食料品等を除く）
- 070 機械組立設備オペレーター
- 071 製品製造・加工処理工
（金属製品）
- 072 製品製造・加工処理工
（食料品等）
- 073 製品製造・加工処理工
（金属製品・食料品等を除く）

- 074 機械組立工
- 075 機械整備・修理工
- 076 製品検査工（金属製品）
- 077 製品検査工（食料品等）
- 078 製品検査工
（金属製品・食料品等を除く）
- 079 機械検査工
- 080 生産関連の職業
（塗装・製図を含む）
- 081 生産類似の職業

13 配送・輸送・機械運転の職業

- 082 配送・集荷の職業
- 083 貨物自動車運転の職業
- 084 バス運転の職業
- 085 乗用車運転の職業
- 086 その他の自動車運転の職業
- 087 鉄道・船舶・航空機運転の職業
- 088 その他の輸送の職業
- 089 施設機械設備操作
建設機械運転の職業

14 建設・土木・電気工事の職業

- 090 建設躯体工事の職業
- 091 建設の職業
（建設躯体工事の職業を除く）
- 092 土木の職業
- 093 採掘の職業
- 094 電気・通信工事の職業

15 運搬・清掃・包装・選別等の職業

- 095 荷役・運搬作業員
- 096 清掃・洗浄作業員
- 097 包装作業員
- 098 選別・ピッキング作業員
- 099 その他の運搬・清掃
包装・選別等の職業

分類不能の職業

2026年3月度

バランスシート詳細版

ハローワーク静岡	常用計			フルタイム			パートタイム		
	有効求人数	有効求職者数	有効求人倍率	有効求人数	有効求職者数	有効求人倍率	有効求人数	有効求職者数	有効求人倍率
職業計	11,479	7,694	1.49	8,226	4,274	1.92	3,253	3,420	0.95
01 管理的職業	13	32	0.41	12	24	0.50	1	8	0.13
001法人・団体役員	0	1	0.00	0	1	0.00	0	0	-
002法人・団体管理職員	10	15	0.67	10	11	0.91	0	4	0.00
003その他の管理的職業	3	16	0.19	2	12	0.17	1	4	0.25
02 研究・技術の職業	432	285	1.52	423	216	1.96	9	69	0.13
004研究者	2	14	0.14	1	8	0.13	1	6	0.17
005農林水産技術者	2	3	0.67	2	3	0.67	0	0	-
006開発技術者	53	32	1.66	53	25	2.12	0	7	0.00
007製造技術者	17	71	0.24	14	49	0.29	3	22	0.14
008建築・土木・測量技術者	134	40	3.35	133	28	4.75	1	12	0.08
009情報処理・通信技術者(ソフトウェア開発)	164	79	2.08	164	65	2.52	0	14	0.00
010情報処理・通信技術者(ソフトウェア開発を除く)	50	34	1.47	49	28	1.75	1	6	0.17
011その他の技術の職業	10	12	0.83	7	10	0.70	3	2	1.50
03 法務・経営・文化芸術等の専門的職業	49	174	0.28	35	131	0.27	14	43	0.33
012法務の職業	0	6	0.00	0	6	0.00	0	0	-
013経営・金融・保険の専門的職業	2	14	0.14	1	12	0.08	1	2	0.50
014宗教家	0	1	0.00	0	0	-	0	1	0.00
015著述家、記者、編集者	2	11	0.18	2	5	0.40	0	6	0.00
016美術家、写真家、映像撮影者	2	16	0.13	2	11	0.18	0	5	0.00
017デザイナー	9	66	0.14	8	56	0.14	1	10	0.10
018音楽家、舞台芸術家	1	2	0.50	1	2	0.50	0	0	-
019図書館司書、学芸員、カウンセラー(医療・福祉施設を除く)	18	34	0.53	10	19	0.53	8	15	0.53
020その他の法務・経営・文化芸術等の専門的職業	15	24	0.63	11	20	0.55	4	4	1.00
04 医療・看護・保健の職業	741	291	2.55	463	159	2.91	278	132	2.11
021医師、歯科医師、獣医師、薬剤師	18	16	1.13	10	8	1.25	8	8	1.00
022保健師、助産師	21	14	1.50	12	9	1.33	9	5	1.80
023看護師、准看護師	392	127	3.09	230	60	3.83	162	67	2.42
024医療技術者	159	38	4.18	98	25	3.92	61	13	4.69
025栄養士、管理栄養士	25	16	1.56	13	13	1.00	12	3	4.00
026あん摩マッサージ指圧師、はり師、きゆう師、柔道整復師	39	25	1.56	36	15	2.40	3	10	0.30
027その他の医療・看護・保健の専門的職業	7	6	1.17	6	4	1.50	1	2	0.50
028保健医療関係助手	80	49	1.63	58	25	2.32	22	24	0.92
05 保育・教育の職業	605	151	4.01	243	70	3.47	362	81	4.47
029保育士、幼稚園教員	428	51	8.39	159	22	7.23	269	29	9.28
030学童保育等指導員、保育補助者、家庭的保育者	80	32	2.50	8	11	0.73	72	21	3.43
031学校等教員	76	46	1.65	59	23	2.57	17	23	0.74
032習い事指導等教育関連の職業	21	22	0.95	17	14	1.21	4	8	0.50
06 事務的職業	1,112	2,411	0.46	637	1,420	0.45	475	991	0.48
033総務・人事・企画事務の職業	100	187	0.53	74	127	0.58	26	60	0.43
034一般事務・秘書・受付の職業	378	1,620	0.23	171	935	0.18	207	685	0.30
035その他の総務等事務の職業	176	150	1.17	82	61	1.34	94	89	1.06
036電話・インターネットによる応接事務の職業	40	40	1.00	15	16	0.94	25	24	1.04
037医療・介護事務の職業	149	95	1.57	107	68	1.57	42	27	1.56
038会計事務の職業	85	117	0.73	55	79	0.70	30	38	0.79
039生産関連事務の職業	65	49	1.33	56	33	1.70	9	16	0.56
040営業・販売関連事務の職業	83	79	1.05	63	56	1.13	20	23	0.87
041外勤事務の職業	6	1	6.00	1	1	1.00	5	0	-
042運輸・郵便事務の職業	2	11	0.18	2	7	0.29	0	4	0.00
043コンピュータ等事務用機器操作の職業	28	62	0.45	11	37	0.30	17	25	0.68
07 販売・営業の職業	3,738	475	7.87	3,505	287	12.21	233	188	1.24
044小売店・卸売店店長	0	4	0.00	0	4	0.00	0	0	-
045販売員	3,293	307	10.73	3,107	145	21.43	186	162	1.15
046商品仕入・再生資源卸売の職業	3	6	0.50	3	5	0.60	0	1	0.00
047販売類似の職業	6	11	0.55	4	8	0.50	2	3	0.67
048営業の職業	436	147	2.97	391	125	3.13	45	22	2.05
08 福祉・介護の職業	1,321	347	3.81	703	212	3.32	618	135	4.58
049福祉・介護の専門的職業	422	96	4.40	278	62	4.48	144	34	4.24
050施設介護の職業	712	242	2.94	344	146	2.36	368	96	3.83
051訪問介護の職業	187	9	20.78	81	4	20.25	106	5	21.20

ハローワーク静岡	常用計			フルタイム			パートタイム		
	有効求人数	有効求職者数	有効求人倍率	有効求人数	有効求職者数	有効求人倍率	有効求人数	有効求職者数	有効求人倍率
09サービスの職業	466	441	1.06	193	204	0.95	273	237	1.15
052家庭生活支援サービスの職業	6	3	2.00	0	2	0.00	6	1	6.00
053理容師、美容師、美容関連サービスの職業	73	23	3.17	46	20	2.30	27	3	9.00
054浴場・クリーニングの職業	4	4	1.00	3	2	1.50	1	2	0.50
055飲食物調理の職業	279	182	1.53	102	74	1.38	177	108	1.64
056接客・給仕の職業	36	123	0.29	18	64	0.28	18	59	0.31
057居住施設・ビル等の管理の職業	41	62	0.66	16	17	0.94	25	45	0.56
058その他のサービスの職業	27	44	0.61	8	25	0.32	19	19	1.00
10警備・保安の職業	886	90	9.84	512	54	9.48	374	36	10.39
059警備員	869	82	10.60	501	49	10.22	368	33	11.15
060自衛官	0	0	-	0	0	-	0	0	-
061司法警察職員	0	1	0.00	0	1	0.00	0	0	-
062看守、消防員	0	3	0.00	0	2	0.00	0	1	0.00
063その他の保安の職業	17	4	4.25	11	2	5.50	6	2	3.00
11農林漁業の職業	20	40	0.50	11	27	0.41	9	13	0.69
064農業の職業(養畜・動物飼育・植木・造園を含む)	14	34	0.41	7	21	0.33	7	13	0.54
065林業の職業	5	3	1.67	4	3	1.33	1	0	-
066漁業の職業	1	3	0.33	0	3	0.00	1	0	-
12製造・修理・塗装・製図等の職業	651	572	1.14	535	417	1.28	116	155	0.75
067生産設備オペレーター(金属製品)	8	10	0.80	8	4	2.00	0	6	0.00
068生産設備オペレーター(食料品等)	0	6	0.00	0	5	0.00	0	1	0.00
069生産設備オペレーター(金属製品・食料品等を除く)	16	15	1.07	16	11	1.45	0	4	0.00
070機械組立設備オペレーター	1	7	0.14	1	7	0.14	0	0	-
071製品製造・加工処理工(金属製品)	100	82	1.22	96	65	1.48	4	17	0.24
072製品製造・加工処理工(食料品等)	77	77	1.00	43	56	0.77	34	21	1.62
073製品製造・加工処理工(金属製品・食料品等を除く)	122	109	1.12	67	72	0.93	55	37	1.49
074機械組立工	32	108	0.30	25	75	0.33	7	33	0.21
075機械整備・修理工	177	38	4.66	171	27	6.33	6	11	0.55
076製品検査工(金属製品)	5	10	0.50	5	9	0.56	0	1	0.00
077製品検査工(食料品等)	0	2	0.00	0	2	0.00	0	0	-
078製品検査工(金属製品・食料品等を除く)	14	10	1.40	11	8	1.38	3	2	1.50
079機械検査工	16	10	1.60	15	5	3.00	1	5	0.20
080生産関連の職業(塗装・製図を含む)	83	65	1.28	77	53	1.45	6	12	0.50
081生産類似の職業	0	23	0.00	0	18	0.00	0	5	0.00
13配送・輸送・機械運転の職業	598	428	1.40	404	295	1.37	194	133	1.46
082配送・集荷の職業	72	153	0.47	53	107	0.50	19	46	0.41
083貨物自動車運転の職業	147	74	1.99	128	69	1.86	19	5	3.80
084バス運転の職業	140	21	6.67	84	13	6.46	56	8	7.00
085乗用車運転の職業	160	93	1.72	73	36	2.03	87	57	1.53
086その他の自動車運転の職業	23	14	1.64	14	12	1.17	9	2	4.50
087鉄道・船舶・航空機運転の職業	0	2	0.00	0	2	0.00	0	0	-
088その他の輸送の職業	4	39	0.10	4	30	0.13	0	9	0.00
089施設機械設備操作・建設機械運転の職業	52	32	1.63	48	26	1.85	4	6	0.67
14建設・土木・電気工事の職業	463	132	3.51	452	103	4.39	11	29	0.38
090建設躯体工事の職業	63	17	3.71	62	16	3.88	1	1	1.00
091建設の職業(建設躯体工事の職業を除く)	151	53	2.85	145	38	3.82	6	15	0.40
092土木の職業	124	25	4.96	120	20	6.00	4	5	0.80
093採掘の職業	0	0	-	0	0	-	0	0	-
094電気・通信工事の職業	125	37	3.38	125	29	4.31	0	8	0.00
15運搬・清掃・包装・選別等の職業	384	1,217	0.32	98	374	0.26	286	843	0.34
095荷役・運搬作業員	69	112	0.62	37	55	0.67	32	57	0.56
096清掃・洗浄作業員	195	275	0.71	42	66	0.64	153	209	0.73
097包装作業員	31	113	0.27	2	27	0.07	29	86	0.34
098選別・ピッキング作業員	19	132	0.14	9	38	0.24	10	94	0.11
099その他の運搬・清掃・包装・選別等の職業	70	585	0.12	8	188	0.04	62	397	0.16
分類不能の職業	0	608	0.00	0	281	0.00	0	327	0.00

2026年 3月度

ハローワーク静岡 求人・求職バランスシート

常用

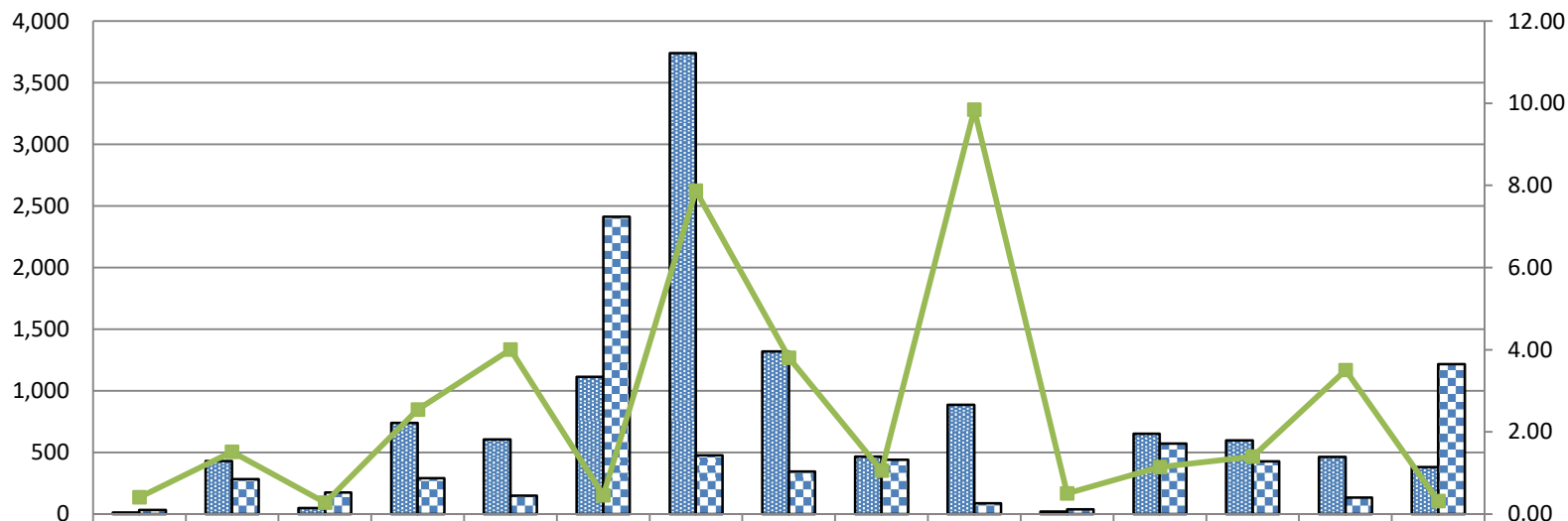

	01 管理的職業	02 研究・技術の職業	03 法務・経営・文化芸術等の専門的職業	04 医療・看護・保健の職業	05 保育・教育の職業	06 事務的職業	07 販売・営業の職業	08 福祉・介護の職業	09 サービスの職業	10 警備・保安の職業	11 農林漁業の職業	12 製造・修理・塗装・製図等の職業	13 配送・輸送・機械運転の職業	14 建設・土木・電気工事の職業	15 運搬・清掃・包装・選別等の職業
有効求人	13	432	49	741	605	1,112	3,738	1,321	466	886	20	651	598	463	384
有効求職	32	285	174	291	151	2,411	475	347	441	90	40	572	428	132	1217
有効求人倍率	0.41	1.52	0.28	2.55	4.01	0.46	7.87	3.81	1.06	9.84	0.50	1.14	1.40	3.51	0.32

2026年 3月度

ハローワーク静岡 求人・求職バランスシート

フルタイム

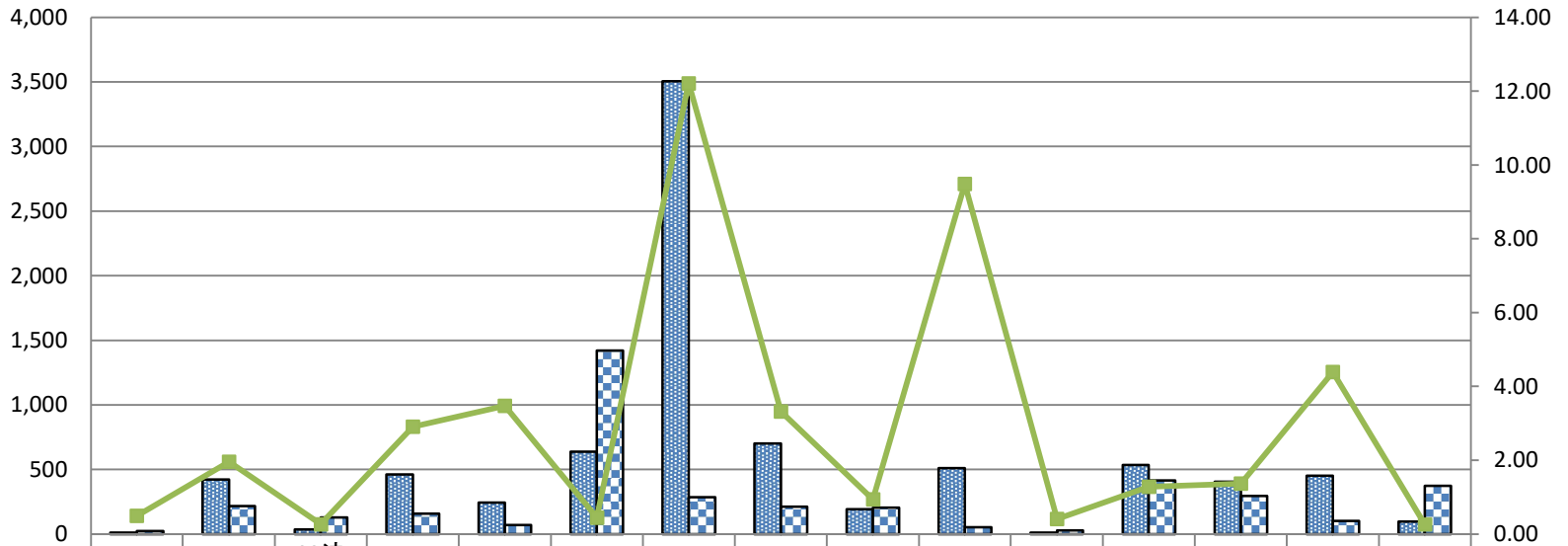

有効求人	12	423	35	463	243	637	3,505	703	193	512	11	535	404	452	98
有効求職	24	216	131	159	70	1,420	287	212	204	54	27	417	295	103	374
有効求人倍率	0.50	1.96	0.27	2.91	3.47	0.45	12.21	3.32	0.95	9.48	0.41	1.28	1.37	4.39	0.26

2026年 3月度

ハローワーク静岡 求人・求職バランスシート

パートタイム

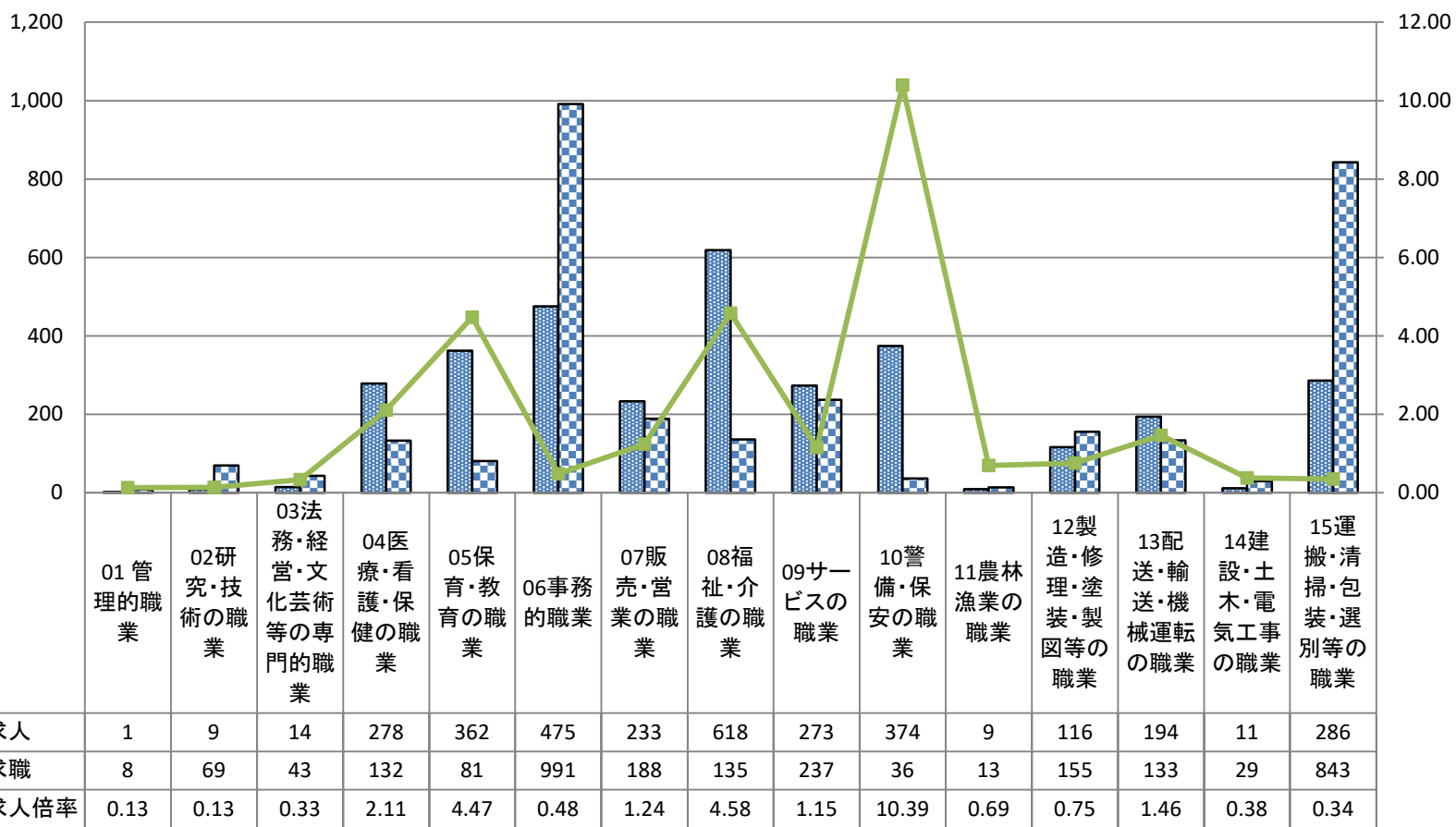

2026年 3月度

主要職業・職種別状況(常用)

ハローワーク静岡

職業計	03	04		05	06			07		08	10	12	14	15		
	デザイナー (017)	(準)看護師 (023)	医療関係 助手(028)	保育・教育 (029~ 032)	総務・人 事・企画事 務(033)	一般事務・ 秘書・受付 (034)	033・034以 外	販売員 (045)	営業 (048)	福祉・介護 (049~ 051)	警備・保安 (059~ 063)	製造等 (067~ 081)	建築・土木・ 電気工事 (090~094)	運搬・清掃・ 包装・選別 (095~098)	その他 (099)	
有効求人数	11,479	9	392	80	605	100	378	634	3,293	436	1,321	886	651	463	314	70
有効求職者数	7,694	66	127	49	151	187	1,620	604	307	147	347	90	572	132	632	585
有効求人倍率	1.49	0.14	3.09	1.63	4.01	0.53	0.23	1.05	10.73	2.97	3.81	9.84	1.14	3.51	0.50	0.12

