



静岡労働局 下田公共職業安定所 発表

令和 8 年 1 月 30 日

担当

ハローワーク下田(下田公共職業安定所)

所 長 柴 山 純 司

担 当 石 川 智 基

電 話 0558-22-0288

ハローワーク下田管内の労働市場の状況 【令和7年12月分】

令和7年12月の有効求人倍率は1.39倍となり、前年同月を0.17ポイント下回った。

◆有効求人倍率の推移

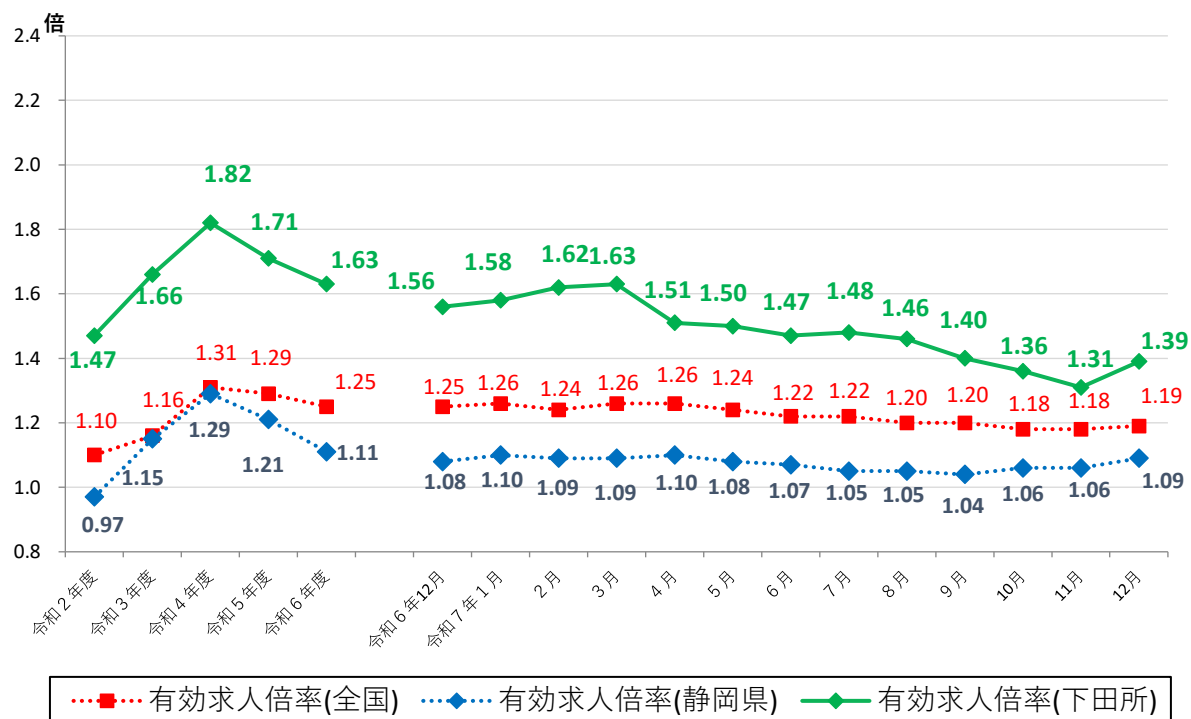

| | 令和6年12月 | 令和7年1月 | 2月 | 3月 | 4月 | 5月 | 6月 | 7月 | 8月 | 9月 | 10月 | 11月 | 12月 |
|-----|---------|--------|------|------|------|------|------|------|------|------|------|------|------|
| 全国 | 1.25 | 1.26 | 1.24 | 1.26 | 1.26 | 1.24 | 1.22 | 1.22 | 1.20 | 1.20 | 1.18 | 1.18 | 1.19 |
| 静岡県 | 1.08 | 1.10 | 1.09 | 1.09 | 1.10 | 1.08 | 1.07 | 1.05 | 1.05 | 1.04 | 1.06 | 1.06 | 1.09 |
| 下田所 | 1.56 | 1.58 | 1.62 | 1.63 | 1.51 | 1.50 | 1.47 | 1.48 | 1.46 | 1.40 | 1.36 | 1.31 | 1.39 |

(注) 月別の「全国」「静岡県」の数値は、季節調整済の数値である。

季節調整法はセンサス局法Ⅱ(X-12-ARIMA)による。なお、令和6年12月以前の数値は新季節指数により改訂されている。

ハローワークインターネットサービスの機能拡充に伴い、令和3年9月以降の数値には、ハローワークに来所せず、オンライン上で求職登録した求職者数や、求職者がハローワークインターネットサービスの求人に直接応募した就職件数等が含まれている。

職業紹介関係主要指標

下田所

| 年 月 | | 令和7年12月 | 令和7年11月 | 令和6年12月 | 対 前 月 増 減 率 (差) | 対前年同月 増 減 率 (差) |
|-----------------------------------|----------------------|---------|---------|---------|----------------------|----------------------|
| 項目 | | | | | | |
| I 全 数 | 1 新規求職申込件数 | 125 | 135 | 118 | ▲ 7.4 % | 5.9 % |
| | うち 常用 | 120 | 133 | 118 | ▲ 9.8 % | 1.7 % |
| | 2 月間有効求職者数 | 732 | 764 | 659 | ▲ 4.2 % | 11.1 % |
| | うち 常用 | 724 | 759 | 653 | ▲ 4.6 % | 10.9 % |
| | 3 新規求人数 | 352 | 334 | 357 | 5.4 % | ▲ 1.4 % |
| | うち 常用 | 294 | 283 | 313 | 3.9 % | ▲ 6.1 % |
| | 4 月間有効求人数 | 1,016 | 1,002 | 1,029 | 1.4 % | ▲ 1.3 % |
| | うち 常用 | 897 | 939 | 938 | ▲ 4.5 % | ▲ 4.4 % |
| | 5 紹介件数 | 92 | 108 | 86 | ▲ 14.8 % | 7.0 % |
| | 6 就職件数 | 50 | 40 | 49 | 25.0 % | 2.0 % |
| | 7 充足数 | 39 | 33 | 39 | 18.2 % | 0.0 % |
| II 一 般 | 8 新規求人倍率(3/1) | 2.82 倍 | 2.47 倍 | 3.03 倍 | 0.35 p | ▲ 0.21 p |
| | 9 有効求人倍率(4/2) | 1.39 倍 | 1.31 倍 | 1.56 倍 | 0.08 p | ▲ 0.17 p |
| | 10 就職率 (6/1 × 100) | 40.0 % | 29.6 % | 41.5 % | 10.4 p | ▲ 1.5 p |
| | 11 充足率 (7/3 × 100) | 11.1 % | 9.9 % | 10.9 % | 1.2 p | 0.2 p |
| | 12 新規求職申込件数 | 64 | 63 | 65 | 1.6 % | ▲ 1.5 % |
| | うち 常用 | 64 | 63 | 65 | 1.6 % | ▲ 1.5 % |
| | 13 月間有効求職者数 | 357 | 379 | 304 | ▲ 5.8 % | 17.4 % |
| | うち 常用 | 357 | 379 | 304 | ▲ 5.8 % | 17.4 % |
| | 14 新規求人数 | 179 | 155 | 201 | 15.5 % | ▲ 10.9 % |
| | うち 常用 | 178 | 155 | 200 | 14.8 % | ▲ 11.0 % |
| | 15 月間有効求人数 | 520 | 538 | 544 | ▲ 3.3 % | ▲ 4.4 % |
| III パ ー ト タ イ ム | うち 常用 | 519 | 538 | 540 | ▲ 3.5 % | ▲ 3.9 % |
| | 16 紹介件数 | 32 | 36 | 42 | ▲ 11.1 % | ▲ 23.8 % |
| | 17 就職件数 | 13 | 16 | 19 | ▲ 18.8 % | ▲ 31.6 % |
| | 18 充足数 | 8 | 14 | 17 | ▲ 42.9 % | ▲ 52.9 % |
| | 19 就職率 (17/12 × 100) | 20.3 % | 25.4 % | 29.2 % | ▲ 5.1 p | ▲ 8.9 p |
| | 20 充足率 (18/14 × 100) | 4.5 % | 9.0 % | 8.5 % | ▲ 4.5 p | ▲ 4.0 p |
| | 21 新規求職申込件数 | 61 | 72 | 53 | ▲ 15.3 % | 15.1 % |
| | うち 常用 | 56 | 70 | 53 | ▲ 20.0 % | 5.7 % |
| | 22 月間有効求職者数 | 375 | 385 | 355 | ▲ 2.6 % | 5.6 % |
| | うち 常用 | 367 | 380 | 349 | ▲ 3.4 % | 5.2 % |
| | 23 新規求人数 | 173 | 179 | 156 | ▲ 3.4 % | 10.9 % |
| | うち 常用 | 116 | 128 | 113 | ▲ 9.4 % | 2.7 % |
| IV パ ー ト タ イ ム | 24 月間有効求人数 | 496 | 464 | 485 | 6.9 % | 2.3 % |
| | うち 常用 | 378 | 401 | 398 | ▲ 5.7 % | ▲ 5.0 % |
| | 25 紹介件数 | 60 | 72 | 44 | ▲ 16.7 % | 36.4 % |
| | 26 就職件数 | 37 | 24 | 30 | 54.2 % | 23.3 % |
| | 27 充足数 | 31 | 19 | 22 | 63.2 % | 40.9 % |
| | 28 就職率 (26/21 × 100) | 60.7 % | 33.3 % | 56.6 % | 27.4 p | 4.1 p |
| | 29 充足率 (27/23 × 100) | 17.9 % | 10.6 % | 14.1 % | 7.3 p | 3.8 p |

※1 (全数) = (一般:パートタイム以外の常用及び臨時・季節) + (パートタイム:常用的及び臨時的パート)である。

※2 ▲は減少率(差)、pはポイントである。

産業別規模別新規求人状況

下田所

| | | 新規求人数 (人) | | | | (%) | |
|--------|------------------------------------|------------|-----|------------|-----|------------|--------|
| | | 令和7年12月 | | 令和6年12月 | | 前年同月比 | |
| | | 全数(一般＋パート) | | 全数(一般＋パート) | | 全数(一般＋パート) | |
| | | 常用計 | | 常用計 | | 常用計 | |
| 産業別 | A,B 農,林,漁業(01～04) | 0 | 0 | 5 | 5 | － | － |
| | D 建設業(06～08) | 30 | 30 | 43 | 43 | ▲ 30.2 | ▲ 30.2 |
| | E 製造業(09～32) | 3 | 2 | 4 | 4 | ▲ 25.0 | ▲ 50.0 |
| | 09 食料品製造業 | 2 | 2 | 1 | 1 | 100.0 | 100.0 |
| | 10 飲料・たばこ・飼料製造業 | 0 | 0 | 0 | 0 | － | － |
| | 14 パルプ・紙・紙加工品製造業 | 0 | 0 | 0 | 0 | － | － |
| | 15 印刷・同関連業 | 0 | 0 | 0 | 0 | － | － |
| | 16 化学工業 | 0 | 0 | 0 | 0 | － | － |
| | 18 プラスチック製品製造業(別掲を除く) | 0 | 0 | 0 | 0 | － | － |
| | 23 非鉄金属製造業 | 0 | 0 | 0 | 0 | － | － |
| | 24 金属製品製造業 | 1 | 0 | 0 | 0 | － | － |
| | 25 はん用機械器具製造業 | 0 | 0 | 0 | 0 | － | － |
| | 26 生産用機械器具製造業 | 0 | 0 | 0 | 0 | － | － |
| | 27 業務用機械器具製造業 | 0 | 0 | 0 | 0 | － | － |
| | 28 電子部品・デバイス・電子回路製造業 | 0 | 0 | 0 | 0 | － | － |
| | 29 電気機械器具製造業 | 0 | 0 | 0 | 0 | － | － |
| | 31 輸送用機械器具製造業 | 0 | 0 | 3 | 3 | － | － |
| | G 情報通信業(37～41) | 0 | 0 | 1 | 1 | － | － |
| | H 運輸業,郵便業(42～49) | 0 | 0 | 15 | 2 | － | － |
| | I 卸売業,小売業(50～61) | 30 | 30 | 21 | 21 | 42.9 | 42.9 |
| | 50～55 卸売業 | 16 | 16 | 4 | 4 | 300.0 | 300.0 |
| | 56～61 小売業 | 14 | 14 | 17 | 17 | ▲ 17.6 | ▲ 17.6 |
| | J 金融業,保険業(62～67) | 0 | 0 | 0 | 0 | － | － |
| | K 不動産業,物品賃貸業(68～70) | 2 | 2 | 18 | 18 | ▲ 88.9 | ▲ 88.9 |
| | L 学術研究,専門・技術サービス業(71～74) | 13 | 13 | 14 | 10 | ▲ 7.1 | 30.0 |
| | M 宿泊業,飲食サービス業(75～77) | 138 | 90 | 79 | 62 | 74.7 | 45.2 |
| | 75 宿泊業 | 127 | 80 | 58 | 53 | 119.0 | 50.9 |
| | 76 飲食店 | 11 | 10 | 21 | 9 | ▲ 47.6 | 11.1 |
| | N 生活関連サービス業,娯楽業(78～80) | 6 | 6 | 16 | 16 | ▲ 62.5 | ▲ 62.5 |
| | O 教育,学習支援業(81,82) | 0 | 0 | 1 | 1 | － | － |
| | P 医療,福祉(83～85) | 98 | 95 | 114 | 114 | ▲ 14.0 | ▲ 16.7 |
| | 83 医療業 | 76 | 73 | 69 | 69 | 10.1 | 5.8 |
| | 85 社会保険・社会福祉・介護事業 | 22 | 22 | 45 | 45 | ▲ 51.1 | ▲ 51.1 |
| | R サービス業(他に分類されないもの)(88～96) | 21 | 21 | 8 | 8 | 162.5 | 162.5 |
| | 91 職業紹介・労働者派遣業 | 0 | 0 | 0 | 0 | － | － |
| | S,T 公務(他に分類されるものを除く)・その他(97,98,99) | 7 | 1 | 12 | 2 | ▲ 41.7 | ▲ 50.0 |
| | 合 計 | 352 | 294 | 357 | 313 | ▲ 1.4 | ▲ 6.1 |
| 事業所規模別 | 29人以下 | 156 | 146 | 221 | 181 | ▲ 29.4 | ▲ 19.3 |
| | 30～99人 | 69 | 64 | 57 | 55 | 21.1 | 16.4 |
| | 100～299人 | 127 | 84 | 79 | 77 | 60.8 | 9.1 |
| | 300～499人 | 0 | 0 | 0 | 0 | － | － |
| | 500～999人 | 0 | 0 | 0 | 0 | － | － |
| | 1000人以上 | 0 | 0 | 0 | 0 | － | － |

※求人数の多い主要な産業を表記しているため、合計と内訳の数値は一致しない。

管内の雇用失業情勢（令和7年12月分）
～ 労働市場の概況 ～

12月の有効求人倍率は1.39倍となり、前年同月を0.17ポイント下回った。
新規求人倍率は2.82倍となり、前年同月を0.21ポイント下回った。

1. 求 職

新規求職申込件数は125人で、前年同月比+5.9%の増加となった。これを一般・パート別に前年同月と比較すると、一般は64人で▲1.5%の減少、パートは61人で+15.1%の増加だった。月間有効求職者数は732人で、前年同月比+11.1%の増加となった。

2. 求 人

新規求人数は352人で、前年同月比▲1.4%の減少となった。これを一般・パート別に前年同月と比較すると、一般は179人で▲10.9%の減少、パートは173人で+10.9%の増加となった。月間有効求人数は1,016人で、前年同月比▲1.3%の減少となった。

新規求人数の前年同月比を産業別にみると、卸売業、小売業は+42.9%と前年同月を上回り、宿泊業、飲食サービス業は+74.7%と前年同月を上回り、医療、福祉は▲14.0%と前年同月を下回った。

3. 就 職

就職件数は50件で、前年同月比+2.0%の増加となった。就職率は40.0%で前年同月を▲1.5ポイント下回った。これを一般・パート別に前年同月と比較すると、一般の就職件数は13件で▲31.6%の減少、就職率は20.3%で前年同月を▲8.9ポイント下回った。また、パートの就職件数は37件で+23.3%の増加、就職率は60.7%で前年同月を+4.1ポイント上回った。

4. 雇用保険

資格喪失者数は114人で、前年同月比+7.5%増加し、うち事業主都合による解雇者は20人だった。雇用保険受給者実人員は218人となり、前年同月比+40.6%と増加した。

雇用保険関係主要指標

| 項目 | 令和7年12月 | 令和7年11月 | 令和6年12月 | 対前月比 | 対前年同月比 |
|------------|---------|---------|---------|--------|--------|
| 被保険者資格取得者数 | 87 | 105 | 109 | ▲17.1% | ▲20.2% |
| 被保険者資格喪失者数 | 114 | 114 | 106 | 0.0% | 7.5% |
| 新規適用事業所数 | 3 | 5 | 2 | ▲40.0% | 50.0% |
| 廃止事業所数 | 5 | 0 | 2 | - | 150.0% |
| 月末現在適用事業所数 | 1,140 | 1,142 | 1,147 | ▲0.2% | ▲0.6% |
| 月末現在被保険者数 | 9,690 | 9,717 | 9,757 | ▲0.3% | ▲0.7% |
| 受給資格決定件数 | 28 | 28 | 30 | 0.0% | ▲6.7% |
| 受給者実人員 | 218 | 202 | 155 | 7.9% | 40.6% |