



静岡労働局 下田公共職業安定所 発表

令和 7 年 12 月 26 日

担当

ハローワーク下田(下田公共職業安定所)

所長 柴山 純司

担当 石川 智基

電話 0558-22-0288

ハローワーク下田管内の労働市場の状況 【令和7年11月分】

令和7年11月の有効求人倍率は1.31倍となり、前年同月を0.28ポイント下回った。

◆有効求人倍率の推移

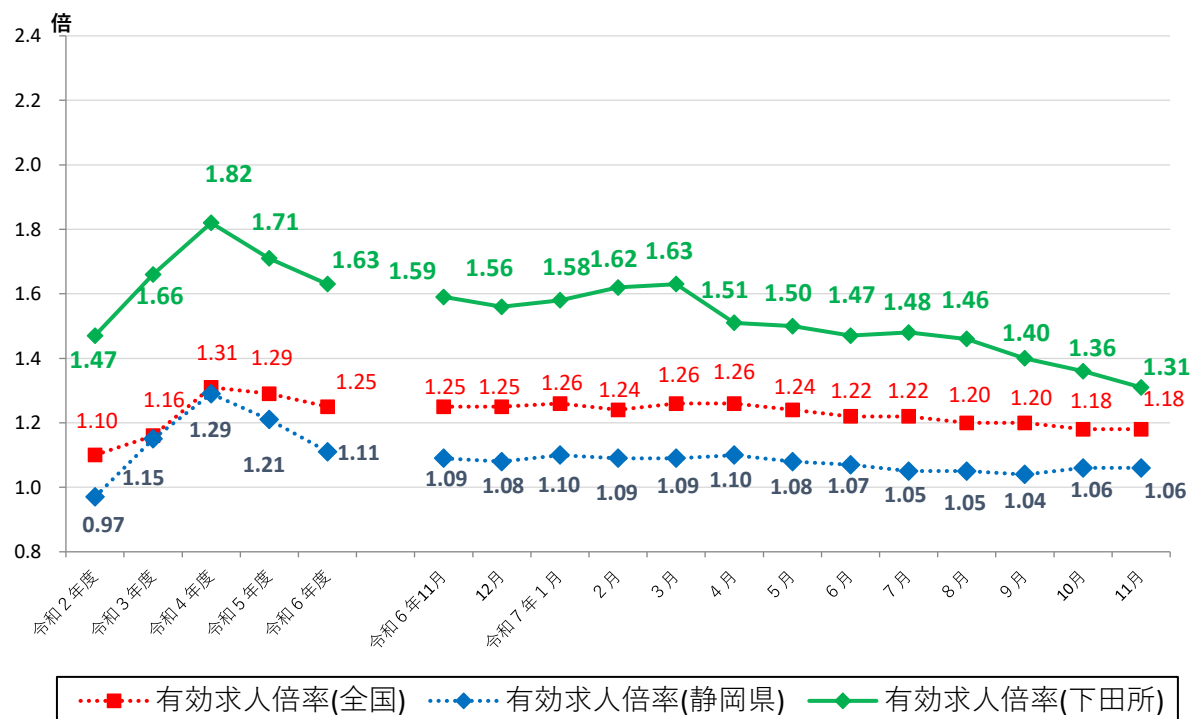

	令和6年11月	12月	令和7年1月	2月	3月	4月	5月	6月	7月	8月	9月	10月	11月
全国	1.25	1.25	1.26	1.24	1.26	1.26	1.24	1.22	1.22	1.20	1.20	1.18	1.18
静岡県	1.09	1.08	1.10	1.09	1.09	1.10	1.08	1.07	1.05	1.05	1.04	1.06	1.06
下田所	1.59	1.56	1.58	1.62	1.63	1.51	1.50	1.47	1.48	1.46	1.40	1.36	1.31

(注) 月別の「全国」「静岡県」の数値は、季節調整済の数値である。

季節調整法はセンサス局法Ⅱ(X-12-ARIMA)による。なお、令和6年12月以前の数値は新季節指数により改訂されている。

ハローワークインターネットサービスの機能拡充に伴い、令和3年9月以降の数値には、ハローワークに来所せず、オンライン上で求職登録した求職者数や、求職者がハローワークインターネットサービスの求人に直接応募した就職件数等が含まれている。

職業紹介関係主要指標

下田所

年 月		令和7年11月	令和7年10月	令和6年11月	対 前 月 増 減 率 (差)	対前年同月 増 減 率 (差)
項目						
I 全 数	1 新規求職申込件数	135	181	133	▲ 25.4 %	1.5 %
	うち 常用	133	181	131	▲ 26.5 %	1.5 %
	2 月間有効求職者数	764	777	708	▲ 1.7 %	7.9 %
	うち 常用	759	771	700	▲ 1.6 %	8.4 %
	3 新規求人数	334	360	328	▲ 7.2 %	1.8 %
	うち 常用	283	349	316	▲ 18.9 %	▲ 10.4 %
	4 月間有効求人数	1,002	1,056	1,123	▲ 5.1 %	▲ 10.8 %
	うち 常用	939	998	1,060	▲ 5.9 %	▲ 11.4 %
	5 紹介件数	108	133	120	▲ 18.8 %	▲ 10.0 %
	6 就職件数	40	62	65	▲ 35.5 %	▲ 38.5 %
	7 充足数	33	50	57	▲ 34.0 %	▲ 42.1 %
II 一 般	8 新規求人倍率(3/1)	2.47 倍	1.99 倍	2.47 倍	0.48 p	0.00 p
	9 有効求人倍率(4/2)	1.31 倍	1.36 倍	1.59 倍	▲ 0.05 p	▲ 0.28 p
	10 就職率 (6/1 × 100)	29.6 %	34.3 %	48.9 %	▲ 4.7 p	▲ 19.3 p
	11 充足率 (7/3 × 100)	9.9 %	13.9 %	17.4 %	▲ 4.0 p	▲ 7.5 p
	12 新規求職申込件数	63	101	59	▲ 37.6 %	6.8 %
	うち 常用	63	101	59	▲ 37.6 %	6.8 %
	13 月間有効求職者数	379	399	330	▲ 5.0 %	14.8 %
	うち 常用	379	399	330	▲ 5.0 %	14.8 %
	14 新規求人数	155	199	146	▲ 22.1 %	6.2 %
	うち 常用	155	199	144	▲ 22.1 %	7.6 %
	15 月間有効求人数	538	565	583	▲ 4.8 %	▲ 7.7 %
III パ ー ト タ イ ム	うち 常用	538	565	579	▲ 4.8 %	▲ 7.1 %
	16 紹介件数	36	65	50	▲ 44.6 %	▲ 28.0 %
	17 就職件数	16	30	18	▲ 46.7 %	▲ 11.1 %
	18 充足数	14	21	17	▲ 33.3 %	▲ 17.6 %
	19 就職率 (17/12 × 100)	25.4 %	29.7 %	30.5 %	▲ 4.3 p	▲ 5.1 p
	20 充足率 (18/14 × 100)	9.0 %	10.6 %	11.6 %	▲ 1.6 p	▲ 2.6 p
	21 新規求職申込件数	72	80	74	▲ 10.0 %	▲ 2.7 %
	うち 常用	70	80	72	▲ 12.5 %	▲ 2.8 %
	22 月間有効求職者数	385	378	378	1.9 %	1.9 %
	うち 常用	380	372	370	2.2 %	2.7 %
	23 新規求人数	179	161	182	11.2 %	▲ 1.6 %
IV パ ー ト タ イ ム	うち 常用	128	150	172	▲ 14.7 %	▲ 25.6 %
	24 月間有効求人数	464	491	540	▲ 5.5 %	▲ 14.1 %
	うち 常用	401	433	481	▲ 7.4 %	▲ 16.6 %
	25 紹介件数	72	68	70	5.9 %	2.9 %
	26 就職件数	24	32	47	▲ 25.0 %	▲ 48.9 %
	27 充足数	19	29	40	▲ 34.5 %	▲ 52.5 %
	28 就職率 (26/21 × 100)	33.3 %	40.0 %	63.5 %	▲ 6.7 p	▲ 30.2 p
	29 充足率 (27/23 × 100)	10.6 %	18.0 %	22.0 %	▲ 7.4 p	▲ 11.4 p

※1 (全数) = (一般:パートタイム以外の常用及び臨時・季節) + (パートタイム:常用的及び臨時的パート)である。

※2 ▲は減少率(差)、pはポイントである。

産業別規模別新規求人状況

下田所

		新規求人数 (人)				(%)	
		令和7年11月		令和6年11月		前年同月比	
		全数(一般＋パート)		全数(一般＋パート)		全数(一般＋パート)	
		常用計		常用計		常用計	
産業別	A,B 農,林,漁業(01～04)	3	3	12	12	▲ 75.0	▲ 75.0
	D 建設業(06～08)	8	8	10	10	▲ 20.0	▲ 20.0
	E 製造業(09～32)	4	4	6	6	▲ 33.3	▲ 33.3
	09 食料品製造業	3	3	6	6	▲ 50.0	▲ 50.0
	10 飲料・たばこ・飼料製造業	0	0	0	0	－	－
	14 パルプ・紙・紙加工品製造業	0	0	0	0	－	－
	15 印刷・同関連業	0	0	0	0	－	－
	16 化学工業	0	0	0	0	－	－
	18 プラスチック製品製造業(別掲を除く)	0	0	0	0	－	－
	23 非鉄金属製造業	0	0	0	0	－	－
	24 金属製品製造業	1	1	0	0	－	－
	25 はん用機械器具製造業	0	0	0	0	－	－
	26 生産用機械器具製造業	0	0	0	0	－	－
	27 業務用機械器具製造業	0	0	0	0	－	－
	28 電子部品・デバイス・電子回路製造業	0	0	0	0	－	－
	29 電気機械器具製造業	0	0	0	0	－	－
	31 輸送用機械器具製造業	0	0	0	0	－	－
	G 情報通信業(37～41)	0	0	2	2	－	－
	H 運輸業,郵便業(42～49)	1	1	0	0	－	－
	I 卸売業,小売業(50～61)	11	11	38	38	▲ 71.1	▲ 71.1
	50～55 卸売業	2	2	8	8	▲ 75.0	▲ 75.0
	56～61 小売業	9	9	30	30	▲ 70.0	▲ 70.0
	J 金融業,保険業(62～67)	0	0	0	0	－	－
	K 不動産業,物品賃貸業(68～70)	0	0	11	11	－	－
	L 学術研究,専門・技術サービス業(71～74)	3	3	4	4	▲ 25.0	▲ 25.0
	M 宿泊業,飲食サービス業(75～77)	106	76	85	80	24.7	▲ 5.0
	75 宿泊業	103	73	78	73	32.1	0.0
	76 飲食店	3	3	7	7	▲ 57.1	▲ 57.1
	N 生活関連サービス業,娯楽業(78～80)	19	15	1	1	1,800.0	1,400.0
	O 教育,学習支援業(81,82)	3	3	1	1	200.0	200.0
	P 医療,福祉(83～85)	126	126	127	125	▲ 0.8	0.8
	83 医療業	92	92	69	67	33.3	37.3
	85 社会保険・社会福祉・介護事業	34	34	58	58	▲ 41.4	▲ 41.4
	R サービス業(他に分類されないもの)(88～96)	29	29	16	16	81.3	81.3
	91 職業紹介・労働者派遣業	0	0	0	0	－	－
	S,T 公務(他に分類されるものを除く)・その他(97,98,99)	19	2	8	3	137.5	▲ 33.3
	合 計	334	283	328	316	1.8	▲ 10.4
事業所規模別	29人以下	94	71	167	157	▲ 43.7	▲ 54.8
	30～99人	101	101	80	80	26.3	26.3
	100～299人	137	109	78	76	75.6	43.4
	300～499人	2	2	3	3	▲ 33.3	▲ 33.3
	500～999人	0	0	0	0	－	－
	1000人以上	0	0	0	0	－	－

※求人数の多い主要な産業を表記しているため、合計と内訳の数値は一致しない。

下田公共職業安定所発表 公表日 令和7年12月26日		担 当	下田公共職業安定所	
			所長	柴山 純司
			統括職業指導官	石川 智基
			電話	0558-22-0288(代)

管内の雇用失業情勢（令和7年11月分）
～ 労働市場の概況 ～

11月の有効求人倍率は1.31倍となり、前年同月を0.28ポイント下回った。
新規求人倍率は2.47倍となり、前年同月と同ポイントだった。

1. 求 職

新規求職申込件数は135人で、前年同月比+1.5%の増加となった。これを一般・パート別に前年同月と比較すると、一般は63人で+6.8%の増加、パートは72人で▲2.7%の減少だった。月間有効求職者数は764人で、前年同月比+7.9%の増加となった。

2. 求 人

新規求人数は334人で、前年同月比+1.8%の増加となった。これを一般・パート別に前年同月と比較すると、一般は155人で+6.2%の増加、パートは179人で▲1.6%の減少となった。月間有効求人数は1,002人で、前年同月比▲10.8%の減少となった。

新規求人数の前年同月比を産業別にみると、卸売業,小売業は▲71.1%と前年同月を下回り、宿泊業,飲食サービス業は+24.7%と前年同月を上回り、医療,福祉は▲0.8%と前年同月を下回った。

3. 就 職

就職件数は40件で、前年同月比▲38.5%の減少となった。就職率は29.6%で前年同月を▲19.3ポイント下回った。これを一般・パート別に前年同月と比較すると、一般の就職件数は16件で▲11.1%の減少、就職率は25.4%で前年同月を▲5.1ポイント下回った。また、パートの就職件数は24件で▲48.9%の減少、就職率は33.3%で前年同月を▲30.2ポイント下回った。

4. 雇用保険

資格喪失者数は114人で、前年同月比▲2.6%減少し、うち事業主都合による解雇者は1人だった。雇用保険受給者実人員は202人となり、前年同月比+22.4%と増加した。

雇用保険関係主要指標

項目	令和7年11月	令和7年10月	令和6年11月	対前月比	対前年同月比
被保険者資格取得者数	105	152	112	▲30.9%	▲6.3%
被保険者資格喪失者数	114	158	117	▲27.8%	▲2.6%
新規適用事業所数	5	2	1	150.0%	400.0%
廃止事業所数	0	3	2	▲100.0%	▲100.0%
月末現在適用事業所数	1,142	1,138	1,146	0.4%	▲0.3%
月末現在被保険者数	9,717	9,727	9,746	▲0.1%	▲0.3%
受給資格決定件数	28	69	34	▲59.4%	▲17.6%
受給者実人員	202	234	165	▲13.7%	22.4%