



静岡労働局 島田公共職業安定所 発表

令和7年11月28日

担当

ハローワーク島田(島田公共職業安定所)

所長 澤野 康之

担当 佐藤 篤司

電話 0547-36-8609

## ハローワーク島田管内の労働市場の状況 【令和7年10月分】

◎有効求人倍率(実数値)は、0.72倍となり、前年同月を0.11ポイント下回った。

前月を0.01ポイント下回り、32か月連続で1倍を下回った。

- ・有効求人数は、2,420人で、前年同月比で11.1%減、前年比で12ヶ月連続で減少となった。  
また、前月比では0.7%の減少となった。
- ・有効求職者数は、3,367人で、前年同月比で2.9%増、前年比で14ヶ月連続で増加となった。  
また、前月比では0.2%の増加となった。

### ◆有効求人倍率の推移

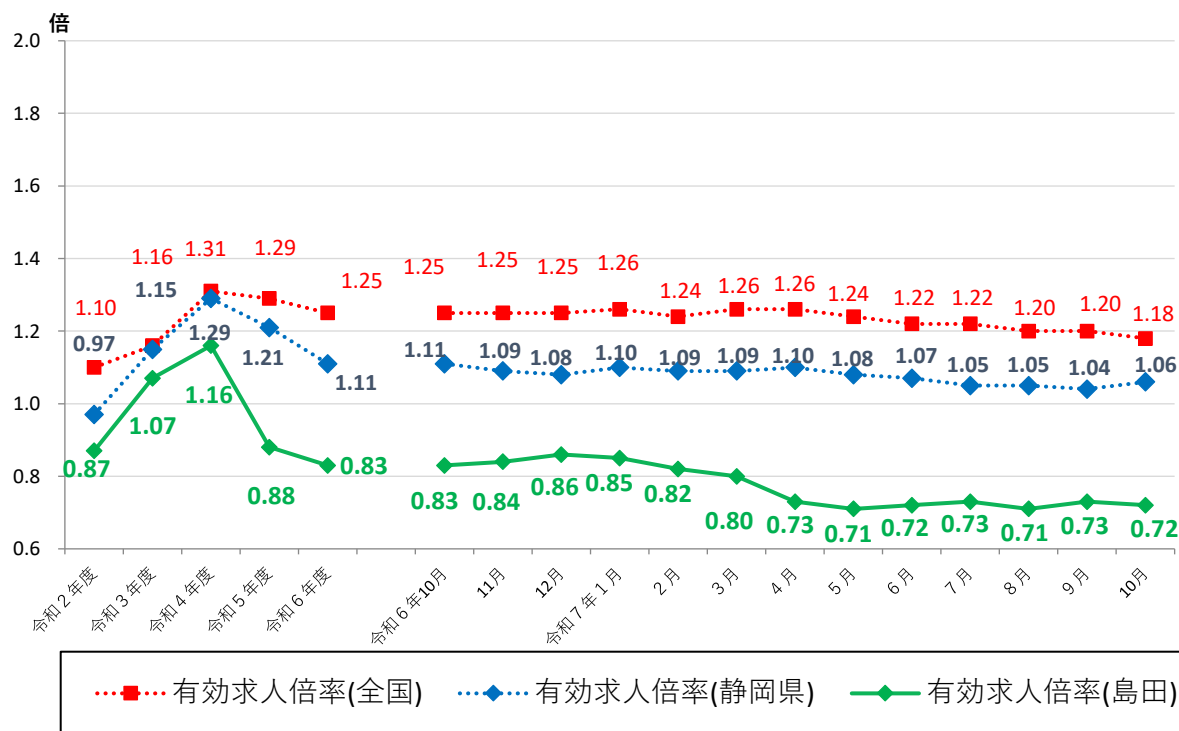

|     | 令和6年10月 | 11月  | 12月  | 令和7年1月 | 2月   | 3月   | 4月   | 5月   | 6月   | 7月   | 8月   | 9月   | 10月  |
|-----|---------|------|------|--------|------|------|------|------|------|------|------|------|------|
| 全国  | 1.25    | 1.25 | 1.25 | 1.26   | 1.24 | 1.26 | 1.26 | 1.24 | 1.22 | 1.22 | 1.20 | 1.20 | 1.18 |
| 静岡県 | 1.11    | 1.09 | 1.08 | 1.10   | 1.09 | 1.09 | 1.10 | 1.08 | 1.07 | 1.05 | 1.05 | 1.04 | 1.06 |
| 島田  | 0.83    | 0.84 | 0.86 | 0.85   | 0.82 | 0.80 | 0.73 | 0.71 | 0.72 | 0.73 | 0.71 | 0.73 | 0.72 |

(注) 月別の「全国」「静岡県」の数値は、季節調整済の数値、「島田」は「島田所」と「榛原所」の実数値の合計である。

季節調整法はセンサス局法Ⅱ(X-12-ARIMA)による。なお、令和6年12月以前の数値は新季節指数により改訂されている。

ハローワークインターネットサービスの機能拡充に伴い、令和3年9月以降の数値には、ハローワークに来所せず、

オンライン上で求職登録した求職者数や、求職者がハローワークインターネットサービスの求人に直接応募した就職件数等が含まれている。

# 職業紹介関係主要指標

島田所

| 年 月             |                      | 令和7年10月 | 令和7年9月 | 令和6年10月 | 対 前 月<br>増 減 率 ( 差 ) | 対前年同月<br>増 減 率 ( 差 ) |
|-----------------|----------------------|---------|--------|---------|----------------------|----------------------|
| 項目              |                      |         |        |         |                      |                      |
| 全 数             | 1 新規求職申込件数           | 599     | 566    | 670     | 5.8 %                | ▲ 10.6 %             |
|                 | うち 常用                | 597     | 566    | 669     | 5.5 %                | ▲ 10.8 %             |
|                 | 2 月間有効求職者数           | 3,367   | 3,359  | 3,272   | 0.2 %                | 2.9 %                |
|                 | うち 常用                | 3,361   | 3,354  | 3,265   | 0.2 %                | 2.9 %                |
|                 | 3 新規求人数              | 885     | 815    | 1,136   | 8.6 %                | ▲ 22.1 %             |
|                 | うち 常用                | 817     | 765    | 1,022   | 6.8 %                | ▲ 20.1 %             |
|                 | 4 月間有効求人数            | 2,420   | 2,436  | 2,722   | ▲ 0.7 %              | ▲ 11.1 %             |
|                 | うち 常用                | 2,258   | 2,278  | 2,540   | ▲ 0.9 %              | ▲ 11.1 %             |
|                 | 5 紹介件数               | 465     | 478    | 534     | ▲ 2.7 %              | ▲ 12.9 %             |
|                 | 6 就職件数               | 162     | 142    | 145     | 14.1 %               | 11.7 %               |
|                 | 7 充足数                | 129     | 126    | 118     | 2.4 %                | 9.3 %                |
| 一 般             | 8 新規求人倍率(3/1)        | 1.48 倍  | 1.44 倍 | 1.70 倍  | 0.04 p               | ▲ 0.22 p             |
|                 | 9 有効求人倍率(4/2)        | 0.72 倍  | 0.73 倍 | 0.83 倍  | ▲ 0.01 p             | ▲ 0.11 p             |
|                 | 10 就職率 (6/1 × 100)   | 27.0 %  | 25.1 % | 21.6 %  | 1.9 p                | 5.4 p                |
|                 | 11 充足率 (7/3 × 100)   | 14.6 %  | 15.5 % | 10.4 %  | ▲ 0.9 p              | 4.2 p                |
|                 | 12 新規求職申込件数          | 329     | 335    | 377     | ▲ 1.8 %              | ▲ 12.7 %             |
|                 | うち 常用                | 328     | 335    | 377     | ▲ 2.1 %              | ▲ 13.0 %             |
|                 | 13 月間有効求職者数          | 1,797   | 1,801  | 1,712   | ▲ 0.2 %              | 5.0 %                |
|                 | うち 常用                | 1,795   | 1,800  | 1,711   | ▲ 0.3 %              | 4.9 %                |
|                 | 14 新規求人数             | 603     | 514    | 716     | 17.3 %               | ▲ 15.8 %             |
|                 | うち 常用                | 568     | 503    | 660     | 12.9 %               | ▲ 13.9 %             |
|                 | 15 月間有効求人数           | 1,602   | 1,576  | 1,809   | 1.6 %                | ▲ 11.4 %             |
| Ⅲ<br>パート<br>タイム | うち 常用                | 1,535   | 1,506  | 1,714   | 1.9 %                | ▲ 10.4 %             |
|                 | 16 紹介件数              | 274     | 288    | 290     | ▲ 4.9 %              | ▲ 5.5 %              |
|                 | 17 就職件数              | 81      | 74     | 89      | 9.5 %                | ▲ 9.0 %              |
|                 | 18 充足数               | 65      | 58     | 73      | 12.1 %               | ▲ 11.0 %             |
|                 | 19 就職率 (17/12 × 100) | 24.6 %  | 22.1 % | 23.6 %  | 2.5 p                | 1.0 p                |
|                 | 20 充足率 (18/14 × 100) | 10.8 %  | 11.3 % | 10.2 %  | ▲ 0.5 p              | 0.6 p                |
|                 | 21 新規求職申込件数          | 270     | 231    | 293     | 16.9 %               | ▲ 7.8 %              |
|                 | うち 常用                | 269     | 231    | 292     | 16.5 %               | ▲ 7.9 %              |
|                 | 22 月間有効求職者数          | 1,570   | 1,558  | 1,560   | 0.8 %                | 0.6 %                |
|                 | うち 常用                | 1,566   | 1,554  | 1,554   | 0.8 %                | 0.8 %                |
|                 | 23 新規求人数             | 282     | 301    | 420     | ▲ 6.3 %              | ▲ 32.9 %             |
| Ⅲ<br>パート<br>タイム | うち 常用                | 249     | 262    | 362     | ▲ 5.0 %              | ▲ 31.2 %             |
|                 | 24 月間有効求人数           | 818     | 860    | 913     | ▲ 4.9 %              | ▲ 10.4 %             |
|                 | うち 常用                | 723     | 772    | 826     | ▲ 6.3 %              | ▲ 12.5 %             |
|                 | 25 紹介件数              | 191     | 190    | 244     | 0.5 %                | ▲ 21.7 %             |
|                 | 26 就職件数              | 81      | 68     | 56      | 19.1 %               | 44.6 %               |
|                 | 27 充足数               | 64      | 68     | 45      | ▲ 5.9 %              | 42.2 %               |
|                 | 28 就職率 (26/21 × 100) | 30.0 %  | 29.4 % | 19.1 %  | 0.6 p                | 10.9 p               |
|                 | 29 充足率 (27/23 × 100) | 22.7 %  | 22.6 % | 10.7 %  | 0.1 p                | 12.0 p               |

※1 (全数) = (一般:パートタイム以外の常用及び臨時・季節) + (パートタイム:常用的及び臨時的パート)である。

※2 ▲は減少率(差)、pはポイントである。

# 産業別規模別新規求人状況

## 島田所

|        |                                    | 新規求人数 (人)  |     |            |       | (%)        |        |
|--------|------------------------------------|------------|-----|------------|-------|------------|--------|
|        |                                    | 令和7年10月    |     | 令和6年10月    |       | 前年同月比      |        |
|        |                                    | 全数(一般＋パート) |     | 全数(一般＋パート) |       | 全数(一般＋パート) |        |
|        |                                    | 常用計        |     | 常用計        |       | 常用計        |        |
| 産業別    | A,B 農,林,漁業(01～04)                  | 12         | 12  | 18         | 13    | ▲ 33.3     | ▲ 7.7  |
|        | D 建設業(06～08)                       | 123        | 123 | 148        | 145   | ▲ 16.9     | ▲ 15.2 |
|        | E 製造業(09～32)                       | 278        | 245 | 322        | 246   | ▲ 13.7     | ▲ 0.4  |
|        | 09 食料品製造業                          | 37         | 27  | 55         | 44    | ▲ 32.7     | ▲ 38.6 |
|        | 10 飲料・たばこ・飼料製造業                    | 36         | 35  | 23         | 22    | 56.5       | 59.1   |
|        | 14 パルプ・紙・紙加工品製造業                   | 6          | 6   | 3          | 3     | 100.0      | 100.0  |
|        | 15 印刷・同関連業                         | 4          | 4   | 5          | 4     | ▲ 20.0     | 0.0    |
|        | 16 化学工業                            | 18         | 7   | 12         | 8     | 50.0       | ▲ 12.5 |
|        | 18 プラスチック製品製造業(別掲を除く)              | 22         | 18  | 30         | 28    | ▲ 26.7     | ▲ 35.7 |
|        | 23 非鉄金属製造業                         | 0          | 0   | 0          | 0     | －          | －      |
|        | 24 金属製品製造業                         | 29         | 28  | 19         | 16    | 52.6       | 75.0   |
|        | 25 はん用機械器具製造業                      | 31         | 31  | 15         | 15    | 106.7      | 106.7  |
|        | 26 生産用機械器具製造業                      | 10         | 10  | 13         | 13    | ▲ 23.1     | ▲ 23.1 |
|        | 27 業務用機械器具製造業                      | 0          | 0   | 0          | 0     | －          | －      |
|        | 28 電子部品・デバイス・電子回路製造業               | 7          | 7   | 20         | 20    | ▲ 65.0     | ▲ 65.0 |
|        | 29 電気機械器具製造業                       | 7          | 6   | 13         | 13    | ▲ 46.2     | ▲ 53.8 |
|        | 31 輸送用機械器具製造業                      | 27         | 27  | 20         | 18    | 35.0       | 50.0   |
|        | G 情報通信業(37～41)                     | 1          | 1   | 0          | 0     | －          | －      |
|        | H 運輸業,郵便業(42～49)                   | 100        | 99  | 98         | 94    | 2.0        | 5.3    |
|        | I 卸売業,小売業(50～61)                   | 63         | 54  | 106        | 106   | ▲ 40.6     | ▲ 49.1 |
|        | 50～55 卸売業                          | 13         | 11  | 16         | 16    | ▲ 18.8     | ▲ 31.3 |
|        | 56～61 小売業                          | 50         | 43  | 90         | 90    | ▲ 44.4     | ▲ 52.2 |
|        | J 金融業,保険業(62～67)                   | 1          | 1   | 2          | 2     | ▲ 50.0     | ▲ 50.0 |
|        | K 不動産業,物品賃貸業(68～70)                | 7          | 3   | 3          | 3     | 133.3      | 0.0    |
|        | L 学術研究,専門・技術サービス業(71～74)           | 24         | 24  | 44         | 44    | ▲ 45.5     | ▲ 45.5 |
|        | M 宿泊業,飲食サービス業(75～77)               | 23         | 23  | 8          | 8     | 187.5      | 187.5  |
|        | 75 宿泊業                             | 10         | 10  | 3          | 3     | 233.3      | 233.3  |
|        | 76 飲食店                             | 13         | 13  | 5          | 5     | 160.0      | 160.0  |
|        | N 生活関連サービス業,娯楽業(78～80)             | 13         | 13  | 87         | 86    | ▲ 85.1     | ▲ 84.9 |
|        | O 教育,学習支援業(81,82)                  | 9          | 7   | 4          | 2     | 125.0      | 250.0  |
|        | P 医療,福祉(83～85)                     | 139        | 134 | 201        | 199   | ▲ 30.8     | ▲ 32.7 |
|        | 83 医療業                             | 29         | 29  | 27         | 27    | 7.4        | 7.4    |
|        | 85 社会保険・社会福祉・介護事業                  | 108        | 103 | 173        | 171   | ▲ 37.6     | ▲ 39.8 |
|        | R サービス業(他に分類されないもの)(88～96)         | 84         | 70  | 76         | 55    | 10.5       | 27.3   |
|        | 91 職業紹介・労働者派遣業                     | 18         | 6   | 19         | 1     | ▲ 5.3      | 500.0  |
|        | S,T 公務(他に分類されるものを除く)・その他(97,98,99) | 5          | 5   | 9          | 9     | ▲ 44.4     | ▲ 44.4 |
|        | 合 計                                | 885        | 817 | 1,136      | 1,022 | ▲ 22.1     | ▲ 20.1 |
| 事業所規模別 | 29人以下                              | 536        | 507 | 700        | 662   | ▲ 23.4     | ▲ 23.4 |
|        | 30～99人                             | 249        | 224 | 307        | 263   | ▲ 18.9     | ▲ 14.8 |
|        | 100～299人                           | 92         | 84  | 86         | 78    | 7.0        | 7.7    |
|        | 300～499人                           | 7          | 2   | 36         | 13    | ▲ 80.6     | ▲ 84.6 |
|        | 500～999人                           | 0          | 0   | 2          | 2     | －          | －      |
|        | 1000人以上                            | 1          | 0   | 5          | 4     | ▲ 80.0     | －      |

※求人数の多い主要な産業を表記しているため、合計と内訳の数値は一致しない。



# グラフで見るハローワーク島田

令和7年11月28日公表  
(内容: R7年10月分)

ハローワーク島田  
ハローワーク榛原

| 前年同月比  |        |          | 前年同月比                          |     |         |
|--------|--------|----------|--------------------------------|-----|---------|
| 適用事業所数 | 2,934  | ▲ 1.6 %  | 離職票交付件数                        | 421 | ▲ 9.1 % |
| 被保険者数  | 54,177 | 0.3 %    | 受給資格決定件数                       | 217 | ▲ 6.9 % |
| 資格取得件数 | 784    | 26.0 %   | 受給者実人員                         | 774 | 5.3 %   |
| 資格喪失者数 | 610    | ▲ 12.9 % | ☆ハローワーク島田とハローワーク榛原(出張所)を合算した数値 |     |         |

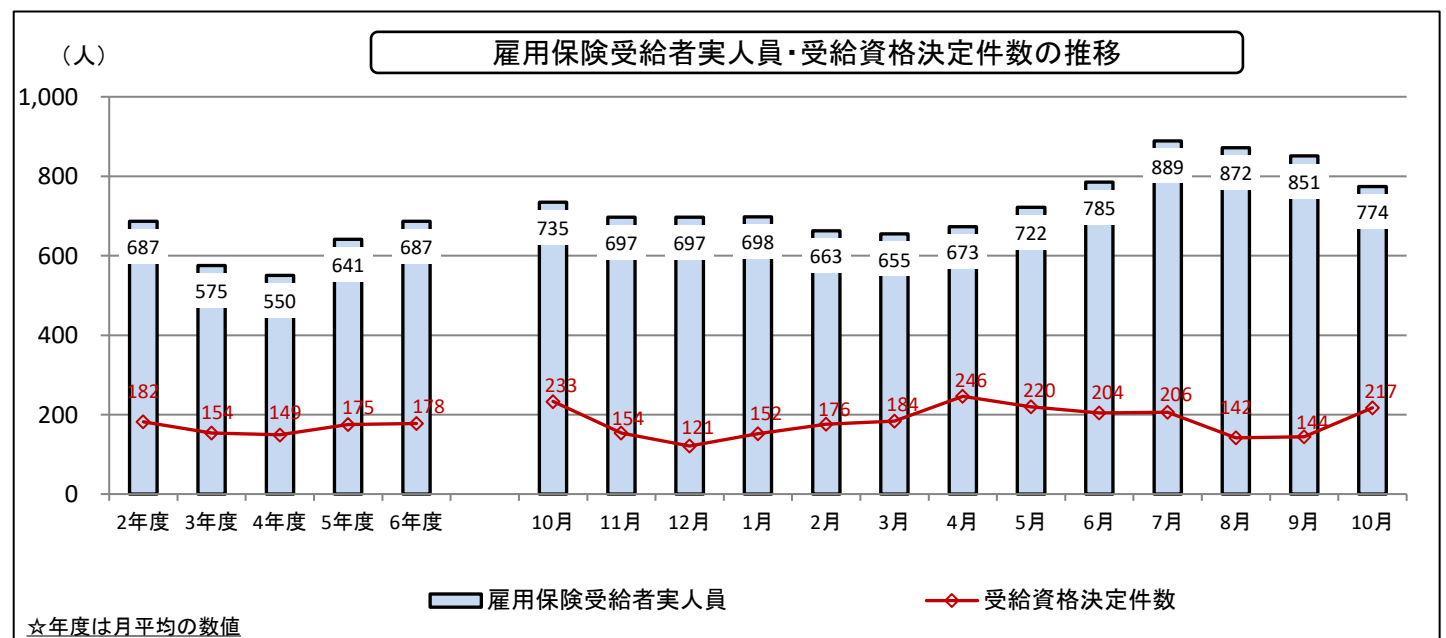
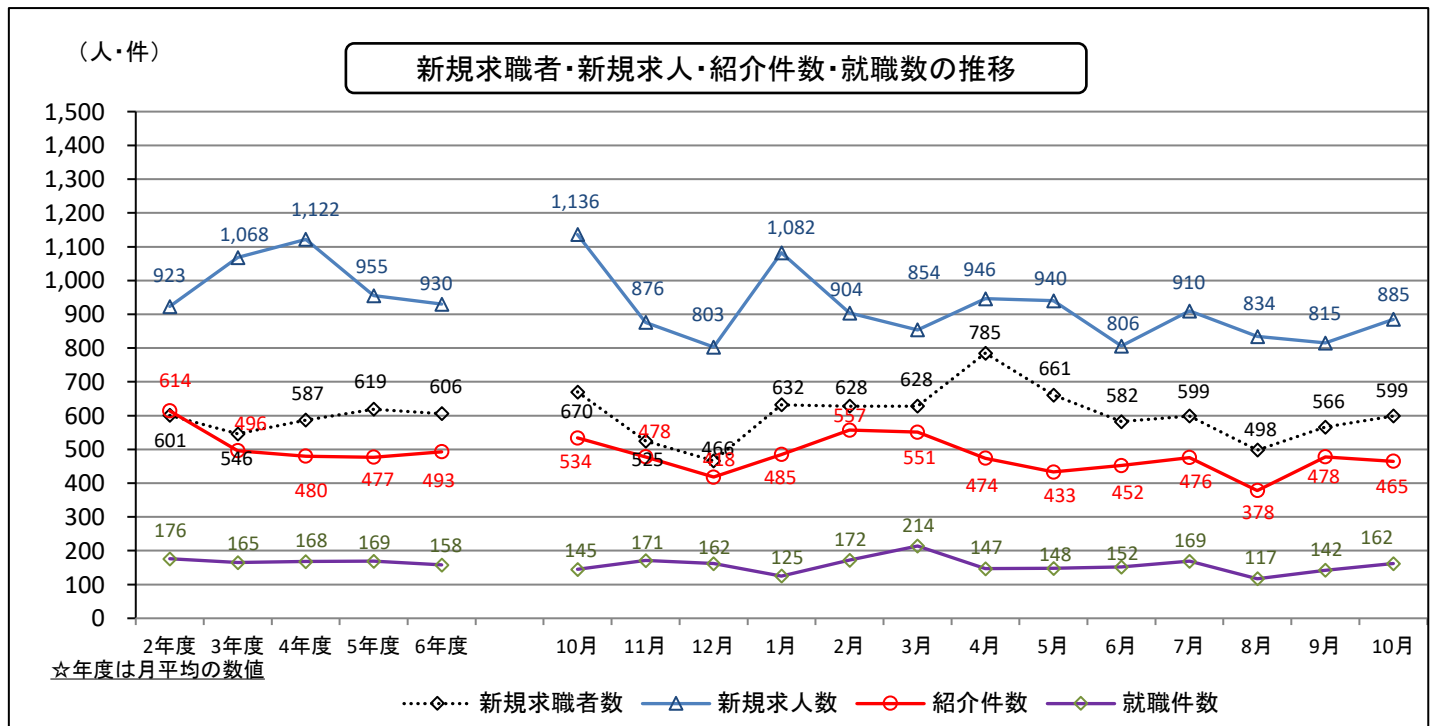

※就職困難な方(障がいのある方、母子家庭の母等、高齢者、外国人の方(ウクライナ避難民の方等)の雇用についてご理解・ご協力をお願いします。

ハローワーク島田(島田公共職業安定所)

〒427-8509 島田市本通1丁目4677-4 電話0547-36-8609

ハローワーク榛原(島田公共職業安定所榛原出張所)

〒421-0421 牧之原市細江4138-1

電話0548-22-0148