

管内の労働市場の状況について

人材募集に当たりましては、日頃から、ハローワークをご利用いただきありがとうございます。

さて、管内の労働市場における職種別求人倍率等の情報（『求人・求職バランスシート』）を作成しましたので、人材募集に当たりご活用ください。

2025年1月分

『求人・求職バランスシート』の各分類に含む職種

※職種は厚生労働省編職業分類に基づく（令和5年改訂）

01 管理的職

- 001 法人・団体役員
- 002 法人・団体管理職
- 003 その他の管理職

02 研究・技術的職

- 004 研究者
- 005 農林水産技術者
- 006 開発技術者
- 007 製造技術者
- 008 建築・土木・測量技術者
- 009 情報処理・通信技術者
(ソフトウェア開発)
- 010 情報処理・通信技術者
(ソフトウェア開発を除く)
- 011 その他の技術的職

03 法務・経営・文化芸術等の専門的職

- 012 法務的職
- 013 経営・会計・保険の専門的職
- 014 栄養家
- 015 福祉家、記者、通訳者
- 016 美術家、写真家、映像撮影者
- 017 デザイナー
- 018 音楽家、舞芸芸術家
- 019 図書館司書、学芸員、カウンセラー
(医療・福祉施設を除く)
- 020 その他の法務・経営
文化芸術等の専門的職

04 医療・看護・保育の職

- 021 医師、歯科医師、獣医師、薬剤師
- 022 保健師、助産師
- 023 看護師、准看護師
- 024 医療技術者
- 025 栄養士、管理栄養士
- 026 あん摩マッサージ指圧師
はり師、きゅう師、柔道整復師
- 027 その他の医療・看護・保健の専門的職
- 028 介護医療関係助手

05 保育・教育の職

- 029 保育士、幼稚園教員
- 030 学童保育等指導員
保育補助者、家庭の保育者
- 031 学校教員
- 032 習い事指導等教育関連の職

06 事務的職

- 033 総務・人事・企画事務の職
- 034 一般事務・倉庫・受付の職
- 035 その他の総務等事務の職
- 036 電話・インターネットによる
応接事務の職
- 037 医療・介護事務の職
- 038 会計事務の職
- 039 生産関連事務の職
- 040 営業・販売関連事務の職
- 041 外勤事務の職
- 042 運送・郵便事務の職
- 043 コンピュータ等事務用機器操作の職

07 販売・営業の職

- 044 小売店・卸売店店員
- 045 販売員
- 046 商品仕入・再生資源販売の職
- 047 販売補助の職
- 048 営業の職

08 福祉・介護の職

- 049 福祉・介護の専門的職
- 050 施設介護の職
- 051 訪問介護の職

09 サービスの職

- 052 家庭生活支援サービスの職
- 053 美容師、美容師
美容関連サービスの職
- 054 浴場・クリーニングの職
- 055 飲食物取扱いの職
- 056 接客・給仕の職
- 057 居住施設・ビル等の管理の職
- 058 その他のサービスの職

10 警備・保安の職

- 059 警備員
- 060 警備官
- 061 司法警察職員
- 062 看守、消防員
- 063 その他の保安の職

11 農林漁業の職

- 064 農業の職
(農畜・動物飼育・植木・漁業を含む)
- 065 林業の職
- 066 漁業の職

12 製造・修理・塗装・製図等の職

- 067 生産設備オペレーター
(金属製品)
- 068 生産設備オペレーター
(金属材料)
- 069 生産設備オペレーター
(金属製品・金属材料を除く)
- 070 機械組立設備オペレーター
- 071 製品製造・加工組理工
(金属製品)
- 072 製品製造・加工組理工
(金属材料)
- 073 製品製造・加工組理工
(金属製品・金属材料を除く)
- 074 機械組立工
- 075 機械設備・修理工
- 076 製品検査工 (金属製品)
- 077 製品検査工 (金属材料)
- 078 製品検査工
(金属製品・金属材料を除く)
- 079 機械検査工
- 080 生産関連の職
(建築・製図を含む)
- 081 生産補助の職

13 配送・輸送・機械運転の職

- 082 配送・輸送の職
- 083 貨物自動車運転の職
- 084 /バス運転の職
- 085 乗車運転の職
- 086 その他の自動車運転の職
- 087 鉄道・船舶・航空機運転の職
- 088 その他の輸送の職
- 089 施設機械設備操作
施設機械運転の職

14 建築・土木・電気工事の職

- 090 建設関係工事の職
- 091 建設の職
(建設関係工事の職を除く)
- 092 土木の職
- 093 設備の職
- 094 電気・通信工事の職

15 運搬・清掃・包装・選別等の職

- 095 荷役・運搬作業員
- 096 清掃・洗淨作業員
- 097 包装作業員
- 098 選別・ピッキング作業員
- 099 その他の運搬・清掃
包装・選別等の職

分類不能の職

令和7年1月

バランスシート詳細版

ハローワーク静岡	常用計			フルタイム			パートタイム		
	有効求人数	有効求職者数	有効求人倍率	有効求人数	有効求職者数	有効求人倍率	有効求人数	有効求職者数	有効求人倍率
職業計	10,479	7,543	1.39	7,532	4,198	1.79	2,947	3,345	0.88
職業計	19	26	0.73	19	18	1.06	0	8	0.00
001法人・団体役員	1	2	0.50	1	1	1.00	0	1	0.00
002法人・団体管理職員	16	13	1.23	16	9	1.78	0	4	0.00
003その他の管理的職業	2	11	0.18	2	8	0.25	0	3	0.00
02研究・技術の職業	434	248	1.75	427	204	2.09	7	44	0.16
004研究者	1	4	0.25	1	2	0.50	0	2	0.00
005農林水産技術者	1	1	1.00	1	1	1.00	0	0	-
006開発技術者	85	25	3.40	85	21	4.05	0	4	0.00
007製造技術者	12	62	0.19	8	49	0.16	4	13	0.31
008建築・土木・測量技術者	152	50	3.04	149	40	3.73	3	10	0.30
009情報処理・通信技術者(ソフトウェア開発)	160	64	2.50	160	52	3.08	0	12	0.00
010情報処理・通信技術者(ソフトウェア開発を除く)	16	30	0.53	16	29	0.55	0	1	0.00
011その他の技術の職業	7	12	0.58	7	10	0.70	0	2	0.00
03法務・経営・文化芸術等の専門的職業	37	171	0.22	32	118	0.27	5	53	0.09
012法務の職業	0	4	0.00	0	3	0.00	0	1	0.00
013経営・金融・保険の専門的職業	9	9	1.00	9	7	1.29	0	2	0.00
014宗教家	0	0	-	0	0	-	0	0	-
015著述家、記者、編集者	3	6	0.50	1	4	0.25	2	2	1.00
016美術家、写真家、映像撮影者	0	15	0.00	0	8	0.00	0	7	0.00
017デザイナー	7	79	0.09	7	61	0.11	0	18	0.00
018音楽家、舞台芸術家	2	0	-	2	0	-	0	0	-
019図書館司書、学芸員、カウンセラー(医療・福祉施設を除く)	10	41	0.24	9	22	0.41	1	19	0.05
020その他の法務・経営・文化芸術等の専門的職業	6	17	0.35	4	13	0.31	2	4	0.50
04医療・看護・保健の職業	723	312	2.32	445	174	2.56	278	138	2.01
021医師、歯科医師、獣医師、薬剤師	48	16	3.00	29	6	4.83	19	10	1.90
022保健師、助産師	13	12	1.08	5	6	0.83	8	6	1.33
023看護師、准看護師	395	141	2.80	240	76	3.16	155	65	2.38
024医療技術者	124	40	3.10	76	25	3.04	48	15	3.20
025栄養士、管理栄養士	35	24	1.46	20	15	1.33	15	9	1.67
026あん摩マッサージ指圧師、はり師、きゆう師、柔道整復師	28	24	1.17	22	11	2.00	6	13	0.46
027その他の医療・看護・保健の専門的職業	4	6	0.67	2	4	0.50	2	2	1.00
028保健医療関係助手	76	49	1.55	51	31	1.65	25	18	1.39
05保育・教育の職業	298	138	2.16	134	72	1.86	164	66	2.48
029保育士、幼稚園教員	171	50	3.42	86	24	3.58	85	26	3.27
030学童保育等指導員、保育補助者、家庭的保育者	38	23	1.65	0	9	0.00	38	14	2.71
031学校等教員	70	36	1.94	35	22	1.59	35	14	2.50
032習い事指導等教育関連の職業	19	29	0.66	13	17	0.76	6	12	0.50
06事務的職業	1,138	2,127	0.54	705	1,293	0.55	433	834	0.52
033総務・人事・企画事務の職業	101	182	0.55	71	124	0.57	30	58	0.52
034一般事務・秘書・受付の職業	360	1,405	0.26	189	836	0.23	171	569	0.30
035その他の総務等事務の職業	176	134	1.31	86	57	1.51	90	77	1.17
036電話・インターネットによる応接事務の職業	61	31	1.97	42	15	2.80	19	16	1.19
037医療・介護事務の職業	126	100	1.26	87	72	1.21	39	28	1.39
038会計事務の職業	104	113	0.92	78	80	0.98	26	33	0.79
039生産関連事務の職業	80	30	2.67	69	18	3.83	11	12	0.92
040営業・販売関連事務の職業	62	72	0.86	48	55	0.87	14	17	0.82
041外勤事務の職業	16	0	-	0	0	-	16	0	-
042運輸・郵便事務の職業	6	11	0.55	6	7	0.86	0	4	0.00
043コンピュータ等事務用機器操作の職業	46	49	0.94	29	29	1.00	17	20	0.85
07販売・営業の職業	2,768	429	6.45	2,557	260	9.83	211	169	1.25
044小売店・卸売店店長	1	5	0.20	1	5	0.20	0	0	-
045販売員	2,326	242	9.61	2,147	99	21.69	179	143	1.25
046商品仕入・再生資源卸売の職業	6	4	1.50	6	3	2.00	0	1	0.00
047販売類似の職業	2	12	0.17	1	7	0.14	1	5	0.20
048営業の職業	433	166	2.61	402	146	2.75	31	20	1.55
08福祉・介護の職業	1,291	314	4.11	696	187	3.72	595	127	4.69
049福祉・介護の専門的職業	319	95	3.36	217	54	4.02	102	41	2.49
050施設介護の職業	763	215	3.55	382	131	2.92	381	84	4.54
051訪問介護の職業	209	4	52.25	97	2	48.50	112	2	56.00

ハローワーク静岡	常用計			フルタイム			パートタイム		
	有効求人人数	有効求職者数	有効求人倍率	有効求人人数	有効求職者数	有効求人倍率	有効求人人数	有効求職者数	有効求人倍率
09サービスの職業	656	397	1.65	293	178	1.65	363	219	1.66
052家庭生活支援サービスの職業	3	1	3.00	0	0	-	3	1	3.00
053理容師、美容師、美容関連サービスの職業	69	23	3.00	52	18	2.89	17	5	3.40
054浴場・クリーニングの職業	8	6	1.33	1	3	0.33	7	3	2.33
055飲食物調理の職業	447	184	2.43	175	70	2.50	272	114	2.39
056接客・給仕の職業	63	104	0.61	25	56	0.45	38	48	0.79
057居住施設・ビル等の管理の職業	36	54	0.67	16	15	1.07	20	39	0.51
058その他のサービスの職業	30	25	1.20	24	16	1.50	6	9	0.67
10警備・保安の職業	963	53	18.17	620	29	21.38	343	24	14.29
059警備員	933	45	20.73	590	24	24.58	343	21	16.33
060自衛官	0	0	-	0	0	-	0	0	-
061司法警察職員	0	2	0.00	0	2	0.00	0	0	-
062看守、消防員	1	1	1.00	1	0	-	0	1	0.00
063その他の保安の職業	29	5	5.80	29	3	9.67	0	2	0.00
11農林漁業の職業	19	42	0.45	7	26	0.27	12	16	0.75
064農業の職業(養畜・動物飼育・植木・造園を含む)	13	39	0.33	3	24	0.13	10	15	0.67
065林業の職業	4	3	1.33	4	2	2.00	0	1	0.00
066漁業の職業	2	0	-	0	0	-	2	0	-
12製造・修理・塗装・製図等の職業	593	530	1.12	526	374	1.41	67	156	0.43
067生産設備オペレーター(金属製品)	14	10	1.40	14	9	1.56	0	1	0.00
068生産設備オペレーター(食料品等)	0	5	0.00	0	5	0.00	0	0	-
069生産設備オペレーター(金属製品・食料品等を除く)	9	12	0.75	9	9	1.00	0	3	0.00
070機械組立設備オペレーター	2	8	0.25	2	7	0.29	0	1	0.00
071製品製造・加工処理工(金属製品)	78	71	1.10	75	47	1.60	3	24	0.13
072製品製造・加工処理工(食料品等)	68	72	0.94	42	45	0.93	26	27	0.96
073製品製造・加工処理工(金属製品・食料品等を除く)	74	99	0.75	55	68	0.81	19	31	0.61
074機械組立工	33	108	0.31	29	72	0.40	4	36	0.11
075機械整備・修理工	158	40	3.95	154	34	4.53	4	6	0.67
076製品検査工(金属製品)	9	8	1.13	7	5	1.40	2	3	0.67
077製品検査工(食料品等)	0	1	0.00	0	1	0.00	0	0	-
078製品検査工(金属製品・食料品等を除く)	16	9	1.78	11	6	1.83	5	3	1.67
079機械検査工	17	8	2.13	16	5	3.20	1	3	0.33
080生産関連の職業(塗装・製図を含む)	113	53	2.13	110	40	2.75	3	13	0.23
081生産類似の職業	2	26	0.08	2	21	0.10	0	5	0.00
13配送・輸送・機械運転の職業	720	402	1.79	508	286	1.78	212	116	1.83
082配送・集荷の職業	93	145	0.64	55	102	0.54	38	43	0.88
083貨物自動車運転の職業	165	83	1.99	137	77	1.78	28	6	4.67
084バス運転の職業	169	12	14.08	113	6	18.83	56	6	9.33
085乗用車運転の職業	205	70	2.93	125	28	4.46	80	42	1.90
086その他の自動車運転の職業	15	15	1.00	15	11	1.36	0	4	0.00
087鉄道・船舶・航空機運転の職業	0	1	0.00	0	1	0.00	0	0	-
088その他の輸送の職業	16	39	0.41	13	31	0.42	3	8	0.38
089施設機械設備操作・建設機械運転の職業	57	37	1.54	50	30	1.67	7	7	1.00
14建設・土木・電気工事の職業	484	100	4.84	475	78	6.09	9	22	0.41
090建設躯体工事の職業	82	5	16.40	81	4	20.25	1	1	1.00
091建設の職業(建設躯体工事の職業を除く)	145	33	4.39	141	26	5.42	4	7	0.57
092土木の職業	167	27	6.19	163	20	8.15	4	7	0.57
093採掘の職業	0	1	0.00	0	1	0.00	0	0	-
094電気・通信工事の職業	90	34	2.65	90	27	3.33	0	7	0.00
15運搬・清掃・包装・選別等の職業	336	1,201	0.28	88	363	0.24	248	838	0.30
095荷役・運搬作業員	51	90	0.57	32	51	0.63	19	39	0.49
096清掃・洗浄作業員	186	231	0.81	36	58	0.62	150	173	0.87
097包装作業員	9	77	0.12	2	17	0.12	7	60	0.12
098選別・ピッキング作業員	14	84	0.17	5	23	0.22	9	61	0.15
099その他の運搬・清掃・包装・選別等の職業	76	719	0.11	13	214	0.06	63	505	0.12
分類不能の職業	0	1,053	0.00	0	538	0.00	0	515	0.00

令和7年1月

ハローワーク静岡 求人・求職バランスシート

常用

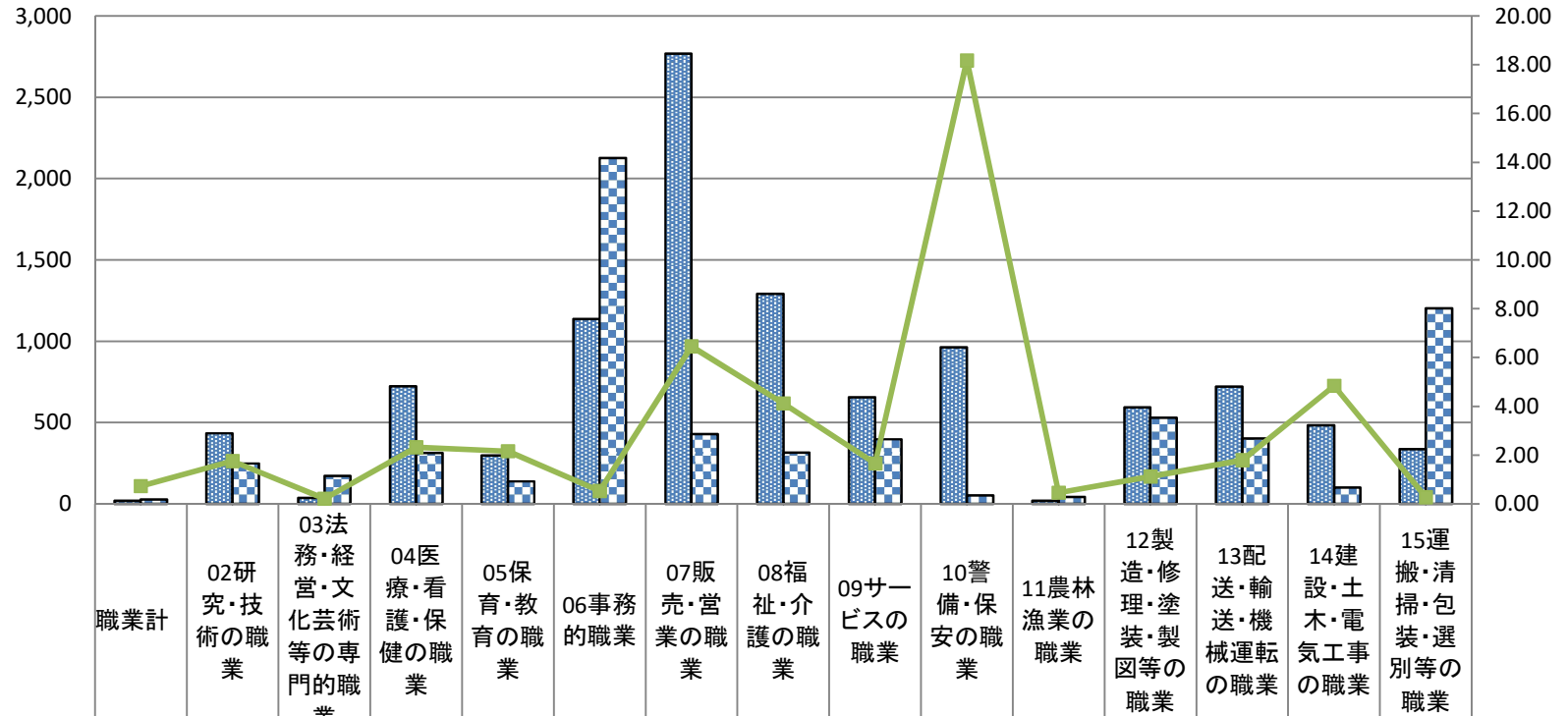

有効求人	19	434	37	723	298	1,138	2,768	1,291	656	963	19	593	720	484	336
有効求職	26	248	171	312	138	2,127	429	314	397	53	42	530	402	100	1,201
有効求人倍率	0.73	1.75	0.22	2.32	2.16	0.54	6.45	4.11	1.65	18.17	0.45	1.12	1.79	4.84	0.28

令和7年1月

ハローワーク静岡 求人・求職バランスシート

フルタイム

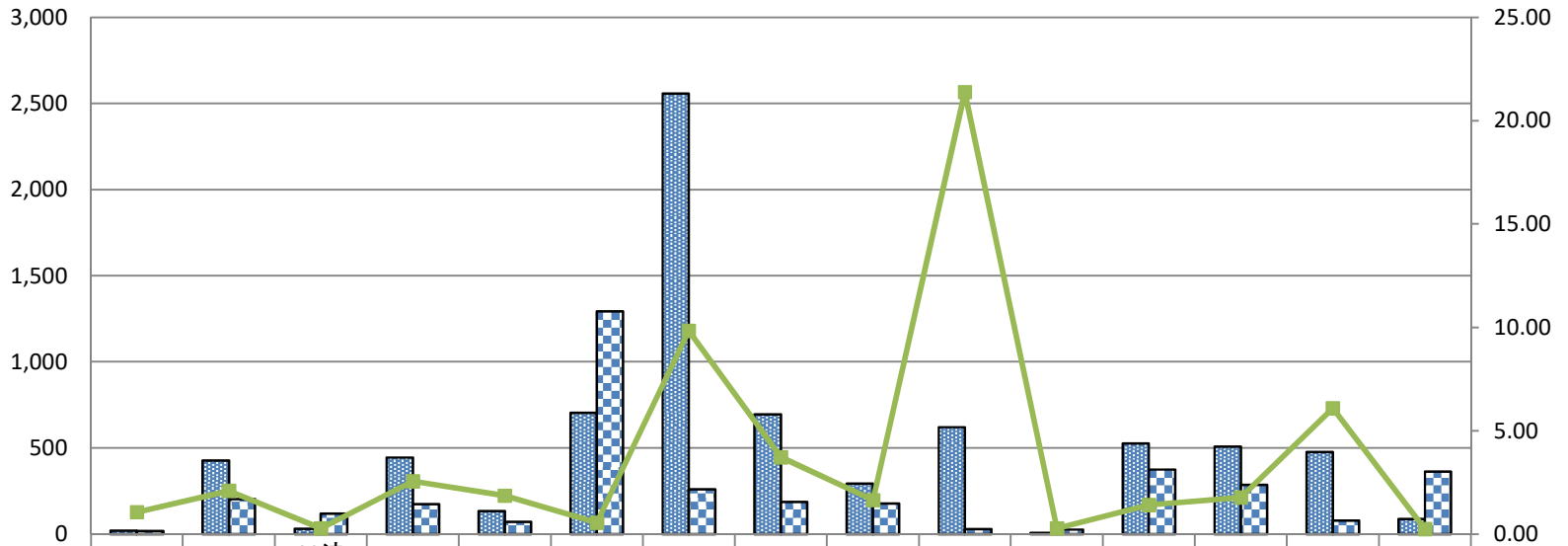

有効求人	19	427	32	445	134	705	2,557	696	293	620	7	526	508	475	88
有効求職	18	204	118	174	72	1,293	260	187	178	29	26	374	286	78	363
有効求人倍率	1.06	2.09	0.27	2.56	1.86	0.55	9.83	3.72	1.65	21.38	0.27	1.41	1.78	6.09	0.24

令和7年1月

ハローワーク静岡 求人・求職バランスシート

パートタイム

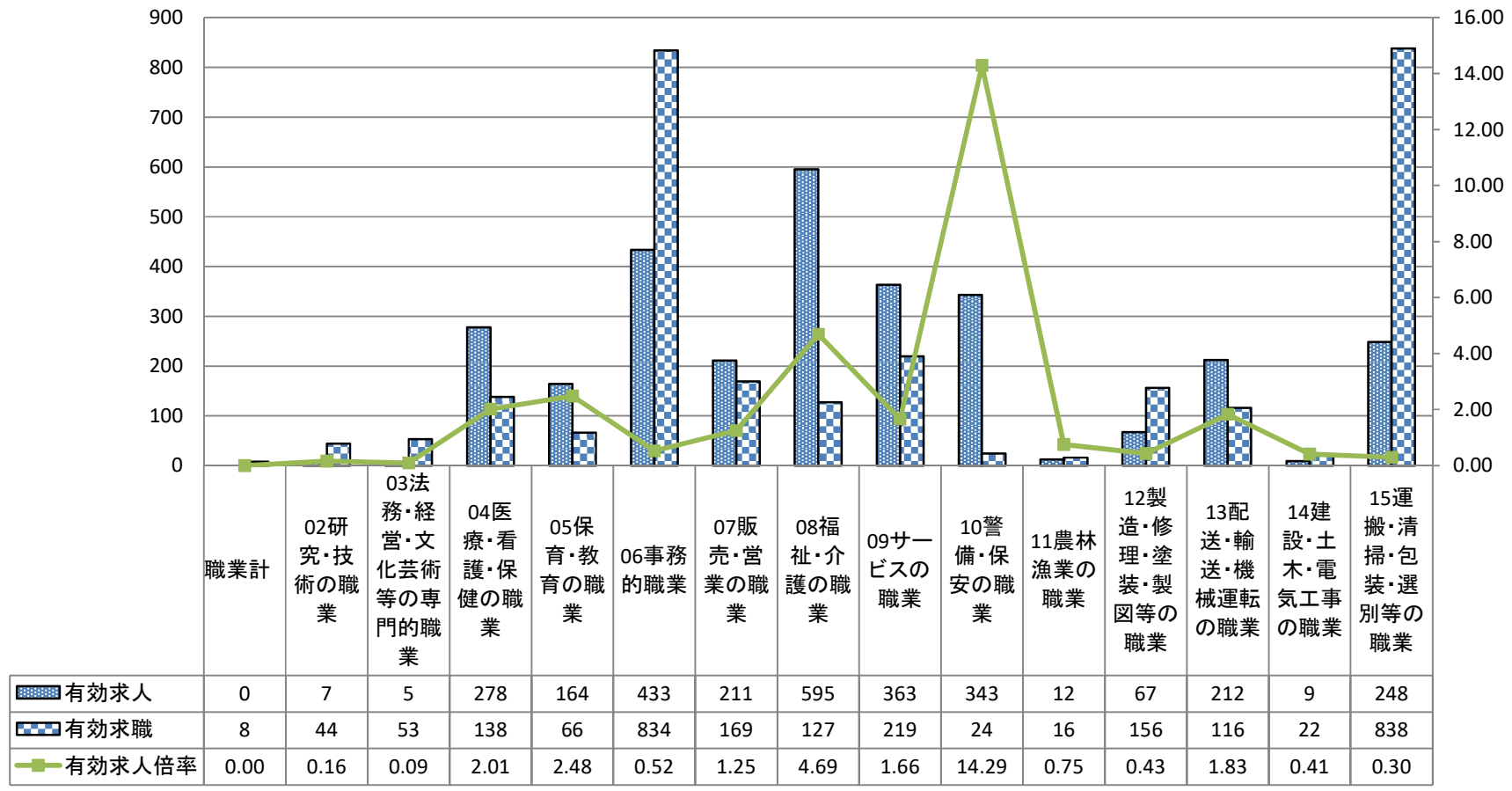

令和7年1月

主要職業・職種別状況(常用)

ハローワーク静岡

職業計	03	04		05	06			07		08	10	12	14	15		
	デザイナー (017)	(準)看護師 (023)	医療関係 助手(028)	保育・教育 (029~ 032)	総務・人 事・企画事 務(033)	一般事務・ 秘書・受付 (034)	033・034以 外	販売員 (045)	営業 (048)	福祉・介護 (049~ 051)	警備・保安 (059~ 063)	製造等 (067~ 081)	建築・土 木・電気工 事(090~ 094)	運搬・清 掃・包装・ 選別(095~ 098)	その他 (099)	
有効求人数	10,479	7	395	76	298	101	360	677	2,326	433	1,291	963	593	484	260	76
有効求職者数	7,543	79	141	49	138	182	1,405	540	242	166	314	53	530	100	482	719
有効求人倍率	1.39	0.09	2.80	1.55	2.16	0.55	0.26	1.25	9.61	2.61	4.11	18.17	1.12	4.84	0.54	0.11

