



静岡労働局 富士公共職業安定所 発表

令和7年1月31日

ハローワーク富士(富士公共職業安定所)

担当 所長 鈴木康弘
担当 亀田良介
電話 0545-51-2151

ハローワーク富士管内の労働市場の状況 【令和6年12月分】

◎有効求人倍率(実数値)は、1.04倍となり、前年同月比では、0.02ポイント下回った。
⇒前月比では、0.02ポイント上回った。

◎新規求人倍率(実数値)は、2.19倍となり、前年同月比では、0.65ポイント下回った。
⇒前月比では、0.26ポイント上回った。

◆有効求人倍率の推移

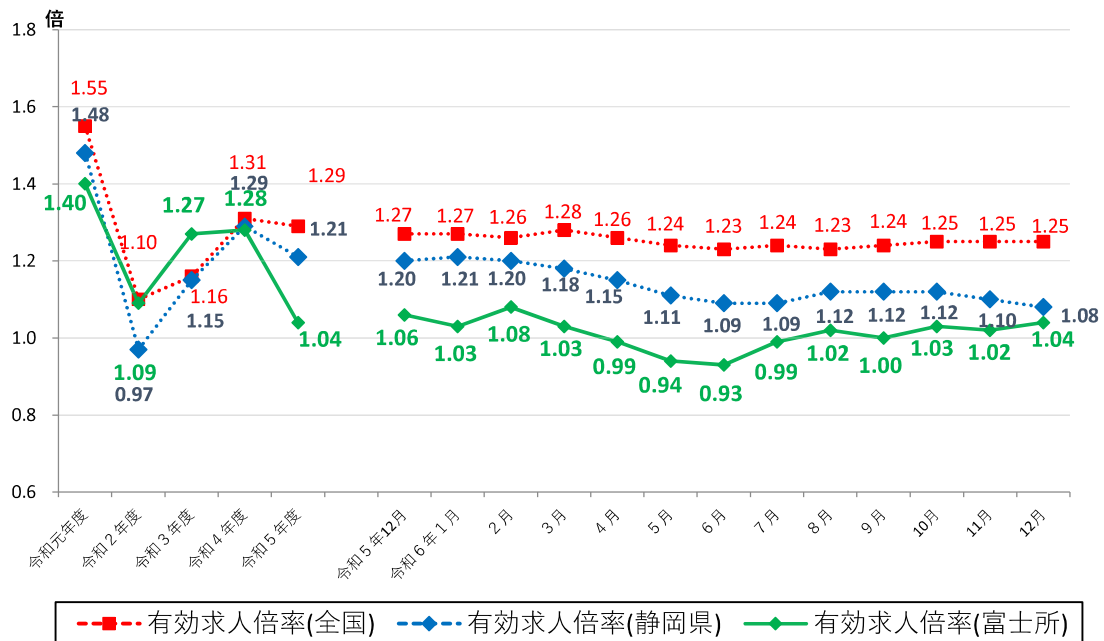

| | 令和5年12月 | 令和6年1月 | 2月 | 3月 | 4月 | 5月 | 6月 | 7月 | 8月 | 9月 | 10月 | 11月 | 12月 |
|-----|---------|--------|------|------|------|------|------|------|------|------|------|------|------|
| 全国 | 1.27 | 1.27 | 1.26 | 1.28 | 1.26 | 1.24 | 1.23 | 1.24 | 1.23 | 1.24 | 1.25 | 1.25 | 1.25 |
| 静岡県 | 1.20 | 1.21 | 1.20 | 1.18 | 1.15 | 1.11 | 1.09 | 1.09 | 1.12 | 1.12 | 1.12 | 1.10 | 1.08 |
| 富士所 | 1.06 | 1.03 | 1.08 | 1.03 | 0.99 | 0.94 | 0.93 | 0.99 | 1.02 | 1.00 | 1.03 | 1.02 | 1.04 |

(注) 月別の「全国」「静岡県」の数値は、季節調整済の数値である。
 季節調整法はセンサス局法Ⅱ(X-12-ARIMA)による。なお、令和5年12月以前の数値は新季節指数により改訂されている。
 ハローワークインターネットサービスの機能拡充に伴い、令和3年9月以降の数値には、ハローワークに来所せず、
 オンライン上で求職登録した求職者数や、求職者がハローワークインターネットサービスの求人へ直接応募した
 就職件数等が含まれている。

職業紹介関係主要指標

富士所

| 項目 | 年月 | 令和6年12月 | 令和6年11月 | 令和5年12月 | 対前月 増減率(差) | 対前年同月 増減率(差) |
|-----------------------------------|-------------|---------|---------|---------|---------------|-----------------|
| | | | | | | |
| I 全 数 | 1 新規求職申込件数 | 545 | 576 | 521 | ▲ 5.4 % | 4.6 % |
| | うち常用 | 544 | 575 | 521 | ▲ 5.4 % | 4.4 % |
| | 2 月間有効求職者数 | 3,678 | 3,831 | 3,677 | ▲ 4.0 % | 0.0 % |
| | うち常用 | 3,672 | 3,826 | 3,668 | ▲ 4.0 % | 0.1 % |
| | 3 新規求人数 | 1,195 | 1,112 | 1,478 | 7.5 % | ▲ 19.1 % |
| | うち常用 | 1,131 | 1,057 | 1,342 | 7.0 % | ▲ 15.7 % |
| | 4 月間有効求人数 | 3,836 | 3,891 | 3,883 | ▲ 1.4 % | ▲ 1.2 % |
| | うち常用 | 3,657 | 3,743 | 3,684 | ▲ 2.3 % | ▲ 0.7 % |
| | 5 紹介件数 | 585 | 629 | 667 | ▲ 7.0 % | ▲ 12.3 % |
| | 6 就職件数 | 142 | 155 | 162 | ▲ 8.4 % | ▲ 12.3 % |
| | 7 充足数 | 156 | 145 | 155 | 7.6 % | 0.6 % |
| 8 新規求人倍率(3/1) | 2.19 倍 | 1.93 倍 | 2.84 倍 | 0.26 p | ▲ 0.65 p | |
| 9 有効求人倍率(4/2) | 1.04 倍 | 1.02 倍 | 1.06 倍 | 0.02 p | ▲ 0.02 p | |
| 10 就職率(6/1 × 100) | 26.1 % | 26.9 % | 31.1 % | ▲ 0.8 p | ▲ 5.0 p | |
| 11 充足率(7/3 × 100) | 13.1 % | 13.0 % | 10.5 % | 0.1 p | 2.6 p | |
| II 一 般 | 12 新規求職申込件数 | 354 | 353 | 322 | 0.3 % | 9.9 % |
| | うち常用 | 353 | 352 | 322 | 0.3 % | 9.6 % |
| | 13 月間有効求職者数 | 2,032 | 2,072 | 2,029 | ▲ 1.9 % | 0.1 % |
| | うち常用 | 2,028 | 2,069 | 2,024 | ▲ 2.0 % | 0.2 % |
| | 14 新規求人数 | 778 | 825 | 1,004 | ▲ 5.7 % | ▲ 22.5 % |
| | うち常用 | 739 | 793 | 948 | ▲ 6.8 % | ▲ 22.0 % |
| | 15 月間有効求人数 | 2,688 | 2,776 | 2,707 | ▲ 3.2 % | ▲ 0.7 % |
| | うち常用 | 2,600 | 2,706 | 2,621 | ▲ 3.9 % | ▲ 0.8 % |
| | 16 紹介件数 | 396 | 406 | 436 | ▲ 2.5 % | ▲ 9.2 % |
| | 17 就職件数 | 86 | 88 | 84 | ▲ 2.3 % | 2.4 % |
| 18 充足数 | 100 | 85 | 89 | 17.6 % | 12.4 % | |
| 19 就職率(17/12 × 100) | 24.3 % | 24.9 % | 26.1 % | ▲ 0.6 p | ▲ 1.8 p | |
| 20 充足率(18/14 × 100) | 12.9 % | 10.3 % | 8.9 % | 2.6 p | 4.0 p | |
| III パ ー ト タ イ ム | 21 新規求職申込件数 | 191 | 223 | 199 | ▲ 14.3 % | ▲ 4.0 % |
| | うち常用 | 191 | 223 | 199 | ▲ 14.3 % | ▲ 4.0 % |
| | 22 月間有効求職者数 | 1,646 | 1,759 | 1,648 | ▲ 6.4 % | ▲ 0.1 % |
| | うち常用 | 1,644 | 1,757 | 1,644 | ▲ 6.4 % | 0.0 % |
| | 23 新規求人数 | 417 | 287 | 474 | 45.3 % | ▲ 12.0 % |
| | うち常用 | 392 | 264 | 394 | 48.5 % | ▲ 0.5 % |
| | 24 月間有効求人数 | 1,148 | 1,115 | 1,176 | 3.0 % | ▲ 2.4 % |
| | うち常用 | 1,057 | 1,037 | 1,063 | 1.9 % | ▲ 0.6 % |
| | 25 紹介件数 | 189 | 223 | 231 | ▲ 15.2 % | ▲ 18.2 % |
| | 26 就職件数 | 56 | 67 | 78 | ▲ 16.4 % | ▲ 28.2 % |
| 27 充足数 | 56 | 60 | 66 | ▲ 6.7 % | ▲ 15.2 % | |
| 28 就職率(26/21 × 100) | 29.3 % | 30.0 % | 39.2 % | ▲ 0.7 p | ▲ 9.9 p | |
| 29 充足率(27/23 × 100) | 13.4 % | 20.9 % | 13.9 % | ▲ 7.5 p | ▲ 0.5 p | |

※1 (全数) = (一般:パートタイム以外の常用及び臨時・季節) + (パートタイム:常用的及び臨時的パート)である。

※2 ▲は減少率(差)、pはポイントである。

産業別規模別新規求人状況

富士所

| 産業別 | | 新規求人数 (人) | | | | (%) | |
|--------|--------------------------------|------------|-------|------------|-------|------------|----------|
| | | 令和6年12月 | | 令和5年12月 | | 前年同月比 | |
| | | 全数(一般+パート) | | 全数(一般+パート) | | 全数(一般+パート) | |
| | | 常用計 | | 常用計 | | 常用計 | |
| A,B | 農,林,漁業(01~04) | 4 | 4 | 7 | 5 | ▲ 42.9 | ▲ 20.0 |
| D | 建設業(06~08) | 128 | 128 | 139 | 137 | ▲ 7.9 | ▲ 6.6 |
| E | 製造業(09~32) | 252 | 252 | 346 | 340 | ▲ 27.2 | ▲ 25.9 |
| | 09 食料品製造業 | 46 | 46 | 33 | 30 | 39.4 | 53.3 |
| | 10 飲料・たばこ・飼料製造業 | 3 | 3 | 4 | 3 | ▲ 25.0 | 0.0 |
| | 14 パルプ・紙・紙加工品製造業 | 89 | 89 | 145 | 145 | ▲ 38.6 | ▲ 38.6 |
| | 15 印刷・同関連業 | 5 | 5 | 6 | 6 | ▲ 16.7 | ▲ 16.7 |
| | 16 化学工業 | 7 | 7 | 12 | 10 | ▲ 41.7 | ▲ 30.0 |
| | 18 プラスチック製品製造業(別掲を除く) | 10 | 10 | 11 | 11 | ▲ 9.1 | ▲ 9.1 |
| | 23 非鉄金属製造業 | 1 | 1 | 3 | 3 | ▲ 66.7 | ▲ 66.7 |
| | 24 金属製品製造業 | 11 | 11 | 43 | 43 | ▲ 74.4 | ▲ 74.4 |
| | 25 はん用機械器具製造業 | 16 | 16 | 12 | 12 | 33.3 | 33.3 |
| | 26 生産用機械器具製造業 | 10 | 10 | 12 | 12 | ▲ 16.7 | ▲ 16.7 |
| | 27 業務用機械器具製造業 | 8 | 8 | 3 | 3 | 166.7 | 166.7 |
| | 28 電子部品・デバイス・電子回路製造業 | 0 | 0 | 5 | 5 | - | - |
| | 29 電気機械器具製造業 | 25 | 25 | 12 | 12 | 108.3 | 108.3 |
| | 31 輸送用機械器具製造業 | 13 | 13 | 21 | 21 | ▲ 38.1 | ▲ 38.1 |
| G | 情報通信業(37~41) | 8 | 4 | 6 | 5 | 33.3 | ▲ 20.0 |
| H | 運輸業,郵便業(42~49) | 162 | 162 | 119 | 112 | (36.1) | (44.6) |
| I | 卸売業,小売業(50~61) | 76 | 74 | 99 | 89 | (▲ 23.2) | (▲ 16.9) |
| | 50~55 卸売業 | 37 | 35 | 49 | 39 | (▲ 24.5) | (▲ 10.3) |
| | 56~61 小売業 | 39 | 39 | 50 | 50 | (▲ 22.0) | (▲ 22.0) |
| J | 金融業,保険業(62~67) | 2 | 2 | 4 | 4 | ▲ 50.0 | ▲ 50.0 |
| K | 不動産業,物品賃貸業(68~70) | 11 | 11 | 1 | 1 | 1,000.0 | 1,000.0 |
| L | 学術研究,専門・技術サービス業(71~74) | 11 | 11 | 12 | 11 | ▲ 8.3 | 0.0 |
| M | 宿泊業,飲食サービス業(75~77) | 32 | 31 | 33 | 27 | ▲ 3.0 | 14.8 |
| | 75 宿泊業 | 20 | 19 | 23 | 17 | ▲ 13.0 | 11.8 |
| | 76 飲食店 | 11 | 11 | 8 | 8 | 37.5 | 37.5 |
| N | 生活関連サービス業,娯楽業(78~80) | 6 | 6 | 54 | 17 | ▲ 88.9 | ▲ 64.7 |
| O | 教育,学習支援業(81,82) | 40 | 39 | 36 | 35 | 11.1 | 11.4 |
| P | 医療,福祉(83~85) | 363 | 342 | 435 | 430 | (▲ 16.6) | (▲ 20.5) |
| | 83 医療業 | 142 | 132 | 150 | 150 | (▲ 5.3) | (▲ 12.0) |
| | 85 社会保険・社会福祉・介護事業 | 221 | 210 | 285 | 280 | (▲ 22.5) | (▲ 25.0) |
| R | サービス業(他に分類されないもの)(88~96) | 89 | 63 | 162 | 124 | (▲ 45.1) | (▲ 49.2) |
| | 91 職業紹介・労働者派遣業 | 39 | 13 | 49 | 24 | ▲ 20.4 | ▲ 45.8 |
| S,T | 公務(他に分類されるものを除く)・その他(97,98,99) | 9 | 0 | 10 | 1 | ▲ 10.0 | - |
| | 合計 | 1,195 | 1,131 | 1,478 | 1,342 | ▲ 19.1 | ▲ 15.7 |
| 事業所規模別 | 29人以下 | 714 | 672 | 810 | 735 | ▲ 11.9 | ▲ 8.6 |
| | 30~99人 | 310 | 298 | 392 | 352 | ▲ 20.9 | ▲ 15.3 |
| | 100~299人 | 106 | 105 | 203 | 189 | ▲ 47.8 | ▲ 44.4 |
| | 300~499人 | 36 | 36 | 58 | 52 | ▲ 37.9 | ▲ 30.8 |
| | 500~999人 | 29 | 20 | 11 | 10 | 163.6 | 100.0 |
| | 1000人以上 | 0 | 0 | 4 | 4 | - | - |

※令和6年4月以降については令和5年7月改定の「日本標準産業分類」に基づく区分、令和6年3月以前については平成25年10月改定の「日本標準産業分類」により表章したもの。

※令和6年4月以降の対前年同月比については、産業分類改定による影響のある産業について()で示している。

※求人数の多い主要な産業を表記しているため、合計と内訳の数値は一致しない。

1 労働市場の概況

【求人】

*新規求人数は1,195人で、前年同月比19.1%減少した。(前月比では7.5%増加)

*月間有効求人数は3,836人で、前年同月比1.2%減少した。(前月比でも1.4%減少)

【求職】

*新規求職者数は545人で、前年同月比4.6%増加した。(前月比では5.4%減少)

*月間有効求職者数は3,678人で、前年同月比同水準となった。(前月比では4.0%減少)

【就職】

*就職件数は142件で、前年同月比12.3%減少した。(前月比でも8.4%減少)

*就職率は前年同月を5.0ポイント下回る26.1%となった。(前月からは0.8ポイント下回る)

2 産業別新規求人状況

*新規求人を主要産業別に前年同月と比較すると、運輸・郵便業(36.1%増)の産業は増加したが、サービス業(45.1%減)、製造業(27.2%減)、卸売・小売業(23.2%減)、医療・福祉(16.6%減)、建設業(7.9%減)、宿泊・飲食サービス業(3.0%減)は減少した。

*製造業の内訳をみると、電気機械器具製造業(108.3%増)、食料品製造業(39.4%増)、はん用機械器具製造業(33.3%増)などは増加し、金属製品製造業(77.4%減)、化学工業(41.7%減)、パルプ・紙・紙加工品製造業(38.6%減)、輸送用機械器具製造業(38.1%減)、生産用機械器具製造業(16.7%減)、プラスチック製品製造業(9.1%減)などは減少した。

3 職業紹介関係指標

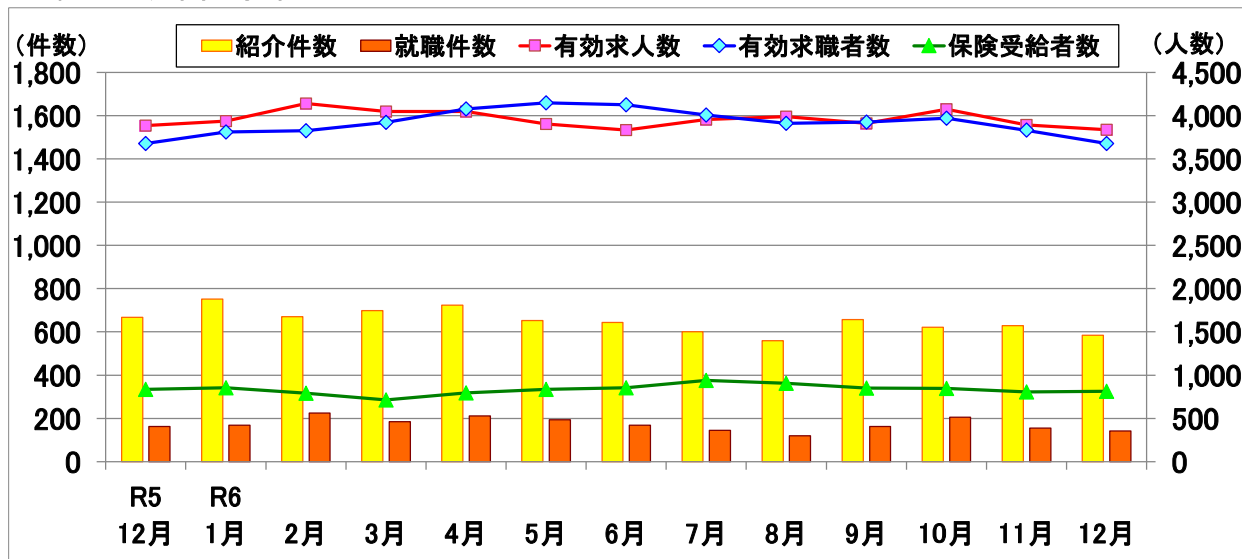

| | R5 12月 | R6 1月 | 2月 | 3月 | 4月 | 5月 | 6月 | 7月 | 8月 | 9月 | 10月 | 11月 | 12月 |
|--------|-----------|----------|-------|-------|-------|-------|-------|-------|-------|-------|-------|-------|-------|
| 有効求人数 | 3,883 | 3,938 | 4,141 | 4,049 | 4,046 | 3,903 | 3,831 | 3,956 | 3,989 | 3,909 | 4,075 | 3,891 | 3,836 |
| 有効求職者数 | 3,677 | 3,812 | 3,824 | 3,923 | 4,076 | 4,148 | 4,125 | 4,006 | 3,909 | 3,924 | 3,970 | 3,831 | 3,678 |
| 保険受給者数 | 835 | 855 | 791 | 714 | 794 | 835 | 854 | 937 | 906 | 849 | 845 | 806 | 813 |
| 紹介件数 | 667 | 751 | 670 | 699 | 723 | 652 | 643 | 601 | 559 | 657 | 621 | 629 | 585 |
| 就職件数 | 162 | 169 | 224 | 184 | 211 | 194 | 169 | 145 | 119 | 163 | 205 | 155 | 142 |

※新規学卒を除きパートタイムを含む。