



静岡労働局 清水公共職業安定所 発表

令和7年1月31日

ハローワーク清水(清水公共職業安定所)

担当 所長 森好寿
担当 若林治男
電話 054-351-8607

ハローワーク清水管内の労働市場の状況 【令和6年12月分】

◎有効求人倍率(実数値)は1.10倍となり、前月と同数値である。
◎新規求人倍率(実数値)は2.53倍となり、前月比で0.39ポイント上昇した。

◆有効求人倍率の推移

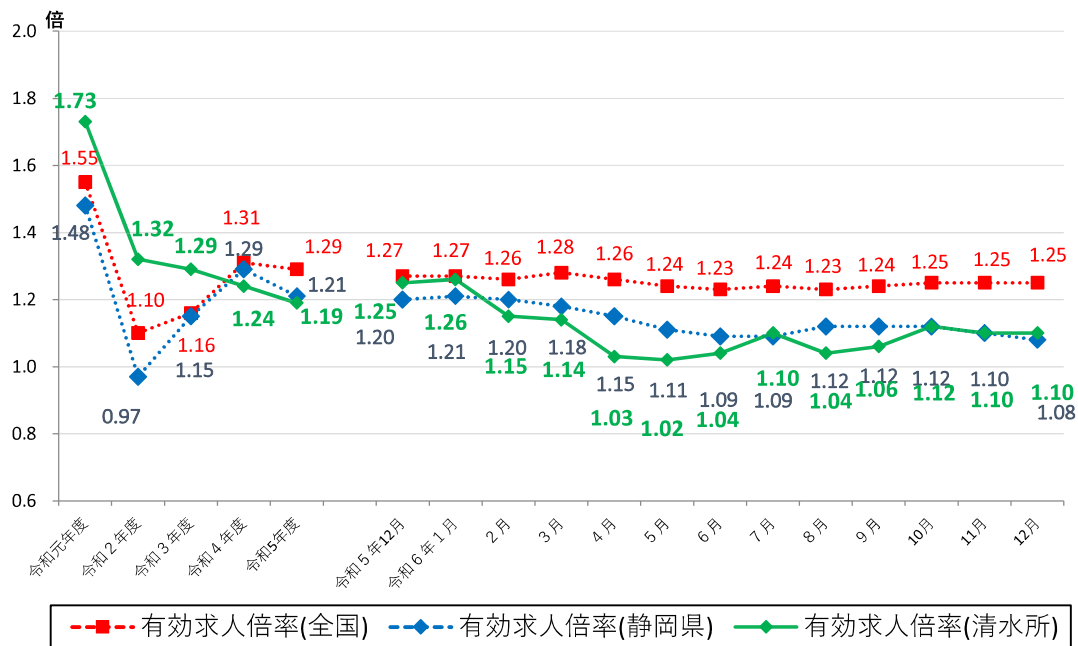

| | 令和5年12月 | 令和6年1月 | 2月 | 3月 | 4月 | 5月 | 6月 | 7月 | 8月 | 9月 | 10月 | 11月 | 12月 |
|-----|---------|--------|------|------|------|------|------|------|------|------|------|------|------|
| 全国 | 1.27 | 1.27 | 1.26 | 1.28 | 1.26 | 1.24 | 1.23 | 1.24 | 1.23 | 1.24 | 1.25 | 1.25 | 1.25 |
| 静岡県 | 1.20 | 1.21 | 1.20 | 1.18 | 1.15 | 1.11 | 1.09 | 1.09 | 1.12 | 1.12 | 1.12 | 1.10 | 1.08 |
| 清水所 | 1.25 | 1.26 | 1.15 | 1.14 | 1.03 | 1.02 | 1.04 | 1.10 | 1.04 | 1.06 | 1.12 | 1.10 | 1.10 |

(注) 月別の「全国」「静岡県」の数値は、季節調整済の数値である。

季節調整法はセンサス局法Ⅱ(X-12-ARIMA)による。なお、令和5年12月以前の数値は新季節指数により改訂されている。

ハローワークインターネットサービスの機能拡充に伴い、令和3年9月以降の数値には、ハローワークに来所せず、オンライン上で求職登録した求職者数や、求職者がハローワークインターネットサービスの求人に直接応募した就職件数等が含まれている。

職業紹介関係主要指標

清水所

| 項目 | 年月 | 令和6年12月 | 令和6年11月 | 令和5年12月 | 対前月 増減率(差) | 対前年同月 増減率(差) |
|---------------------|-------------|---------|---------|----------|---------------|-----------------|
| | | | | | | |
| 全数 | 1 新規求職申込件数 | 428 | 474 | 427 | ▲ 9.7 % | 0.2 % |
| | うち 常用 | 428 | 474 | 426 | ▲ 9.7 % | 0.5 % |
| | 2 月間有効求職者数 | 2,865 | 3,025 | 2,810 | ▲ 5.3 % | 2.0 % |
| | うち 常用 | 2,861 | 3,019 | 2,801 | ▲ 5.2 % | 2.1 % |
| | 3 新規求人数 | 1,083 | 1,016 | 1,128 | 6.6 % | ▲ 4.0 % |
| | うち 常用 | 1,033 | 959 | 1,054 | 7.7 % | ▲ 2.0 % |
| | 4 月間有効求人数 | 3,157 | 3,333 | 3,510 | ▲ 5.3 % | ▲ 10.1 % |
| | うち 常用 | 3,012 | 3,209 | 3,332 | ▲ 6.1 % | ▲ 9.6 % |
| | 5 紹介件数 | 416 | 477 | 430 | ▲ 12.8 % | ▲ 3.3 % |
| | 6 就職件数 | 120 | 129 | 142 | ▲ 7.0 % | ▲ 15.5 % |
| | 7 充足数 | 102 | 136 | 138 | ▲ 25.0 % | ▲ 26.1 % |
| 8 新規求人倍率(3/1) | 2.53 倍 | 2.14 倍 | 2.64 倍 | 0.39 p | ▲ 0.11 p | |
| 9 有効求人倍率(4/2) | 1.10 倍 | 1.10 倍 | 1.25 倍 | 0.00 p | ▲ 0.15 p | |
| 10 就職率(6/1 × 100) | 28.0 % | 27.2 % | 33.3 % | 0.8 p | ▲ 5.3 p | |
| 11 充足率(7/3 × 100) | 9.4 % | 13.4 % | 12.2 % | ▲ 4.0 p | ▲ 2.8 p | |
| 一般 | 12 新規求職申込件数 | 257 | 292 | 267 | ▲ 12.0 % | ▲ 3.7 % |
| | うち 常用 | 257 | 292 | 267 | ▲ 12.0 % | ▲ 3.7 % |
| | 13 月間有効求職者数 | 1,653 | 1,764 | 1,590 | ▲ 6.3 % | 4.0 % |
| | うち 常用 | 1,651 | 1,761 | 1,588 | ▲ 6.2 % | 4.0 % |
| | 14 新規求人数 | 781 | 666 | 789 | 17.3 % | ▲ 1.0 % |
| | うち 常用 | 748 | 644 | 748 | 16.1 % | 0.0 % |
| | 15 月間有効求人数 | 2,214 | 2,323 | 2,252 | ▲ 4.7 % | ▲ 1.7 % |
| | うち 常用 | 2,138 | 2,267 | 2,179 | ▲ 5.7 % | ▲ 1.9 % |
| | 16 紹介件数 | 247 | 312 | 262 | ▲ 20.8 % | ▲ 5.7 % |
| | 17 就職件数 | 74 | 76 | 83 | ▲ 2.6 % | ▲ 10.8 % |
| 18 充足数 | 64 | 85 | 78 | ▲ 24.7 % | ▲ 17.9 % | |
| 19 就職率(17/12 × 100) | 28.8 % | 26.0 % | 31.1 % | 2.8 p | ▲ 2.3 p | |
| 20 充足率(18/14 × 100) | 8.2 % | 12.8 % | 9.9 % | ▲ 4.6 p | ▲ 1.7 p | |
| パートタイム | 21 新規求職申込件数 | 171 | 182 | 160 | ▲ 6.0 % | 6.9 % |
| | うち 常用 | 171 | 182 | 159 | ▲ 6.0 % | 7.5 % |
| | 22 月間有効求職者数 | 1,212 | 1,261 | 1,220 | ▲ 3.9 % | ▲ 0.7 % |
| | うち 常用 | 1,210 | 1,258 | 1,213 | ▲ 3.8 % | ▲ 0.2 % |
| | 23 新規求人数 | 302 | 350 | 339 | ▲ 13.7 % | ▲ 10.9 % |
| | うち 常用 | 285 | 315 | 306 | ▲ 9.5 % | ▲ 6.9 % |
| | 24 月間有効求人数 | 943 | 1,010 | 1,258 | ▲ 6.6 % | ▲ 25.0 % |
| | うち 常用 | 874 | 942 | 1,153 | ▲ 7.2 % | ▲ 24.2 % |
| | 25 紹介件数 | 169 | 165 | 168 | 2.4 % | 0.6 % |
| 26 就職件数 | 46 | 53 | 59 | ▲ 13.2 % | ▲ 22.0 % | |
| 27 充足数 | 38 | 51 | 60 | ▲ 25.5 % | ▲ 36.7 % | |
| 28 就職率(26/21 × 100) | 26.9 % | 29.1 % | 36.9 % | ▲ 2.2 p | ▲ 10.0 p | |
| 29 充足率(27/23 × 100) | 12.6 % | 14.6 % | 17.7 % | ▲ 2.0 p | ▲ 5.1 p | |

※1 (全数) = (一般:パートタイム以外の常用及び臨時・季節) + (パートタイム:常用的及び臨時的パート)である。

※2 ▲は減少率(差)、pはポイントである。

産業別規模別新規求人状況

清水所

| | | 新規求人数 (人) | | | | (%) | | | |
|--------|------------------------------------|--------------------------|-----------|------------|-------|------------|----------|----------|----------|
| | | 令和6年12月 | | 令和5年12月 | | 前年同月比 | | | |
| | | 全数(一般+パート) | | 全数(一般+パート) | | 全数(一般+パート) | | | |
| | | 常用計 | | 常用計 | | 常用計 | | | |
| 産業別 | A,B 農,林,漁業(01~04) | 3 | 3 | 0 | 0 | - | - | | |
| | D 建設業(06~08) | 59 | 59 | 83 | 83 | ▲ 28.9 | ▲ 28.9 | | |
| | E 製造業(09~32) | 124 | 121 | 169 | 161 | ▲ 26.6 | ▲ 24.8 | | |
| | | 09 食料品製造業 | 27 | 27 | 60 | 57 | ▲ 55.0 | ▲ 52.6 | |
| | | 10 飲料・たばこ・飼料製造業 | 0 | 0 | 1 | 0 | - | - | |
| | | 14 パルプ・紙・紙加工品製造業 | 3 | 3 | 2 | 2 | 50.0 | 50.0 | |
| | | 15 印刷・同関連業 | 3 | 3 | 1 | 1 | 200.0 | 200.0 | |
| | | 16 化学工業 | 6 | 6 | 3 | 3 | 100.0 | 100.0 | |
| | | 18 プラスチック製品製造業(別掲を除く) | 2 | 2 | 8 | 8 | ▲ 75.0 | ▲ 75.0 | |
| | | 23 非鉄金属製造業 | 3 | 3 | 1 | 1 | 200.0 | 200.0 | |
| | | 24 金属製品製造業 | 12 | 12 | 13 | 13 | ▲ 7.7 | ▲ 7.7 | |
| | | 25 はん用機械器具製造業 | 24 | 21 | 20 | 18 | 20.0 | 16.7 | |
| | | 26 生産用機械器具製造業 | 3 | 3 | 11 | 11 | ▲ 72.7 | ▲ 72.7 | |
| | | 27 業務用機械器具製造業 | 3 | 3 | 4 | 3 | ▲ 25.0 | 0.0 | |
| | | 28 電子部品・デバイス・電子回路製造業 | 10 | 10 | 1 | 0 | 900.0 | - | |
| | | 29 電気機械器具製造業 | 3 | 3 | 6 | 6 | ▲ 50.0 | ▲ 50.0 | |
| | | 31 輸送用機械器具製造業 | 6 | 6 | 16 | 16 | ▲ 62.5 | ▲ 62.5 | |
| | | G 情報通信業(37~41) | 6 | 5 | 0 | 0 | - | - | |
| | | H 運輸業,郵便業(42~49) | 70 | 68 | 83 | 63 | (▲ 15.7) | (7.9) | |
| | | I 卸売業,小売業(50~61) | 103 | 102 | 125 | 117 | (▲ 17.6) | (▲ 12.8) | |
| | | | 50~55 卸売業 | 40 | 40 | 58 | 58 | (▲ 31.0) | (▲ 31.0) |
| | | | 56~61 小売業 | 63 | 62 | 67 | 59 | (▲ 6.0) | (5.1) |
| | | J 金融業,保険業(62~67) | 1 | 1 | 1 | 0 | 0.0 | - | |
| | | K 不動産業,物品賃貸業(68~70) | 4 | 4 | 6 | 6 | ▲ 33.3 | ▲ 33.3 | |
| | | L 学術研究,専門・技術サービス業(71~74) | 35 | 35 | 29 | 29 | 20.7 | 20.7 | |
| | | M 宿泊業,飲食サービス業(75~77) | 60 | 60 | 55 | 55 | 9.1 | 9.1 | |
| | | | 75 宿泊業 | 12 | 12 | 18 | 18 | ▲ 33.3 | ▲ 33.3 |
| | | | 76 飲食店 | 48 | 48 | 37 | 37 | 29.7 | 29.7 |
| | | N 生活関連サービス業,娯楽業(78~80) | 13 | 13 | 6 | 6 | 116.7 | 116.7 | |
| | | O 教育,学習支援業(81,82) | 11 | 8 | 10 | 8 | 10.0 | 0.0 | |
| | | P 医療,福祉(83~85) | 278 | 269 | 346 | 328 | (▲ 19.7) | (▲ 18.0) | |
| | | 83 医療業 | 97 | 97 | 112 | 110 | (▲ 13.4) | (▲ 11.8) | |
| | | 85 社会保険・社会福祉・介護事業 | 181 | 172 | 234 | 218 | (▲ 22.6) | (▲ 21.1) | |
| | R サービス業(他に分類されないもの)(88~96) | 67 | 38 | 85 | 71 | (▲ 21.2) | (▲ 46.5) | | |
| | | 91 職業紹介・労働者派遣業 | 17 | 0 | 15 | 8 | 13.3 | - | |
| | S,T 公務(他に分類されるものを除く)・その他(97,98,99) | 247 | 247 | 127 | 126 | 94.5 | 96.0 | | |
| | 合計 | 1,083 | 1,033 | 1,128 | 1,054 | ▲ 4.0 | ▲ 2.0 | | |
| 事業所規模別 | 29人以下 | 569 | 541 | 598 | 575 | ▲ 4.8 | ▲ 5.9 | | |
| | 30~99人 | 224 | 208 | 272 | 246 | ▲ 17.6 | ▲ 15.4 | | |
| | 100~299人 | 84 | 78 | 126 | 103 | ▲ 33.3 | ▲ 24.3 | | |
| | 300~499人 | 11 | 11 | 15 | 15 | ▲ 26.7 | ▲ 26.7 | | |
| | 500~999人 | 15 | 15 | 26 | 24 | ▲ 42.3 | ▲ 37.5 | | |
| | 1000人以上 | 180 | 180 | 91 | 91 | 97.8 | 97.8 | | |

※令和6年4月以降については令和5年7月改定の「日本標準産業分類」に基づく区分、令和6年3月以前については平成25年10月改定の「日本標準産業分類」により表章したもの。

※令和6年4月以降の対前年同月比については、産業分類改定による影響のある産業について()で示している。

※求人数の多い主要な産業を表記しているため、合計と内訳の数値は一致しない。

イベント開催情報

2月



| | | | |
|----|-------------------------|----|-------------|
| 1 | 介護の仕事 就職相談会 | | |
| 日付 | 令和7年2月4日(火) | 時間 | 13:30~15:30 |
| 場所 | ハローワーク清水（清水合同庁舎）6階 大会議室 | | |

◎各事業所担当者と直接相談ができます。資格のない方、未経験の方、離職してからのブランクがある方もぜひご参加ください。履歴書不要です。
◎雇用保険受給中の方は求職活動実績になります。

| | | | |
|----|-------------------------|----|-------------|
| 2 | トラックドライバー 就職相談会 | | |
| 日付 | 令和7年2月13日(木) | 時間 | 13:30~16:00 |
| 場所 | ハローワーク清水（清水合同庁舎）6階 大会議室 | | |

◎各事業所担当者と直接相談ができます。物流業界セミナーや各種無料体験コーナーもあります。履歴書不要。経験不問。大型免許をお持ちで無い方もご参加出来ます。
◎雇用保険受給中の方は求職活動実績になります。

| | | | |
|----|-------------------------|----|------------|
| 3 | 看護の仕事 就職相談会 | | |
| 日付 | 令和7年2月18日(火) | 時間 | 9:30~11:30 |
| 場所 | ハローワーク清水（清水合同庁舎）6階 大会議室 | | |

◎各事業所担当者と直接相談ができます。離職してからのブランクがある方もぜひご参加ください。履歴書不要です。
◎雇用保険受給中の方は求職活動実績になります。

| | | | |
|----------------------------|-------------|----|----------|
| 【毎週火～金曜日 開催中】ミニ企業説明会（予約不要） | | | |
| 時間 | 10:00~11:30 | 場所 | ハローワーク清水 |

◎事業所の方と直接相談できます。履歴書不要です。
◎日によっては、開催がない日もありますので、ご了承ください。
◎雇用保険受給中の方は求職活動実績になります。お気軽にご参加ください。