



静岡労働局 沼津公共職業安定所 発表

令和6年10月1日

担当

ハローワーク沼津(沼津公共職業安定所)

所長 藤田 義之

担当 川原 智之

電話 055-931-0143

ハローワーク沼津管内の労働市場の状況 【令和6年8月分】

有効求人倍率は1.16倍となり、前年同月と比べ0.09ポイント下回った。
⇒前月を0.03ポイント上回った。

◎新規求人倍率は2.19倍となり、前年同月と同率だった。
⇒前月を0.03ポイント上回った。

◆有効求人倍率の推移

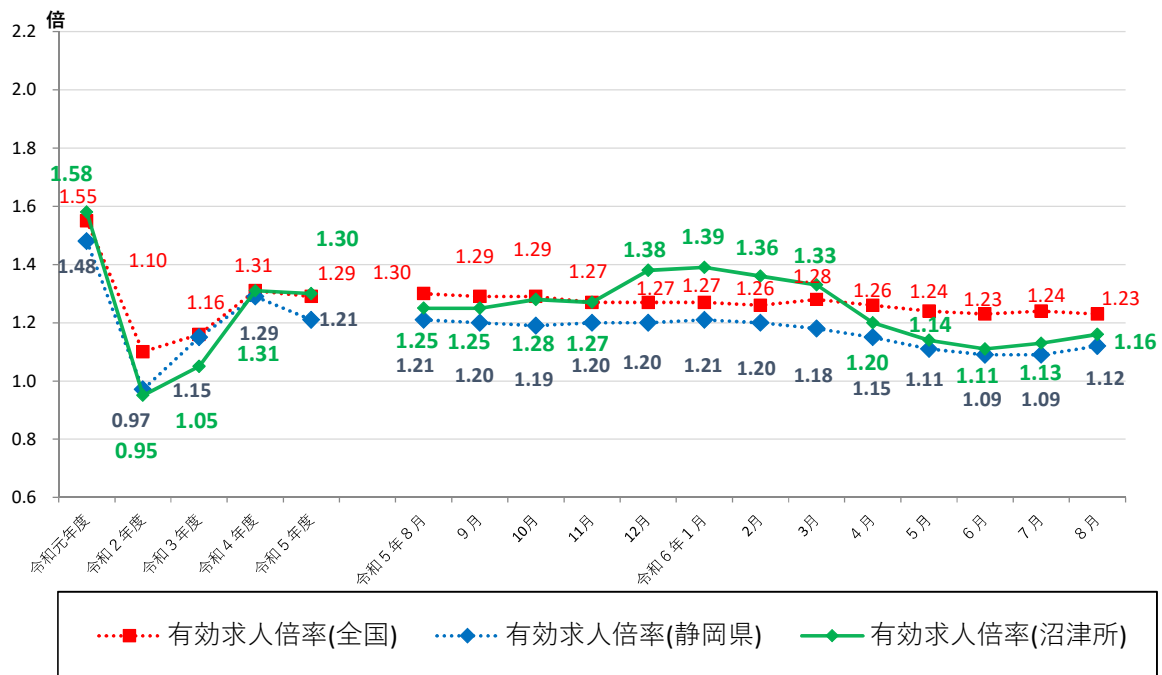

| | 令和5年8月 | 9月 | 10月 | 11月 | 12月 | 令和6年1月 | 2月 | 3月 | 4月 | 5月 | 6月 | 7月 | 8月 |
|-----|--------|------|------|------|------|--------|------|------|------|------|------|------|------|
| 全国 | 1.30 | 1.29 | 1.29 | 1.27 | 1.27 | 1.27 | 1.26 | 1.28 | 1.26 | 1.24 | 1.23 | 1.24 | 1.23 |
| 静岡県 | 1.21 | 1.20 | 1.19 | 1.20 | 1.20 | 1.21 | 1.20 | 1.18 | 1.15 | 1.11 | 1.09 | 1.09 | 1.12 |
| 沼津所 | 1.25 | 1.25 | 1.28 | 1.27 | 1.38 | 1.39 | 1.36 | 1.33 | 1.20 | 1.14 | 1.11 | 1.13 | 1.16 |

(注) 月別の「全国」「静岡県」の数値は、季節調整済の数値である。

季節調整法はセンサス局法Ⅱ(X-12-ARIMA)による。なお、令和5年12月以前の数値は新季節指数により改訂されている。
ハローワークインターネットサービスの機能拡充に伴い、令和3年9月以降の数値には、ハローワークに来所せず、オンライン上で求職登録した求職者数や、求職者がハローワークインターネットサービスの求人に直接応募した就職件数等が含まれている。

職業紹介関係主要指標

沼津所

| 項目 | 年月 | 年月 | | | 対前月 増減率(差) | 対前年同月 増減率(差) |
|-----------------------------------|-------------|--------|--------|----------|---------------|-----------------|
| | | 令和6年8月 | 令和6年7月 | 令和5年8月 | | |
| I 全 数 | 1 新規求職申込件数 | 1,088 | 1,278 | 1,229 | ▲ 14.9 % | ▲ 11.5 % |
| | うち 常用 | 1,086 | 1,275 | 1,227 | ▲ 14.8 % | ▲ 11.5 % |
| | 2 月間有効求職者数 | 6,112 | 6,295 | 5,926 | ▲ 2.9 % | 3.1 % |
| | うち 常用 | 6,097 | 6,281 | 5,917 | ▲ 2.9 % | 3.0 % |
| | 3 新規求人数 | 2,380 | 2,766 | 2,687 | ▲ 14.0 % | ▲ 11.4 % |
| | うち 常用 | 2,214 | 2,481 | 2,491 | ▲ 10.8 % | ▲ 11.1 % |
| | 4 月間有効求人数 | 7,102 | 7,101 | 7,385 | 0.0 % | ▲ 3.8 % |
| | うち 常用 | 6,570 | 6,617 | 6,868 | ▲ 0.7 % | ▲ 4.3 % |
| | 5 紹介件数 | 910 | 1,076 | 1,081 | ▲ 15.4 % | ▲ 15.8 % |
| | 6 就職件数 | 252 | 279 | 291 | ▲ 9.7 % | ▲ 13.4 % |
| | 7 充足数 | 256 | 275 | 286 | ▲ 6.9 % | ▲ 10.5 % |
| 8 新規求人倍率(3/1) | 2.19 倍 | 2.16 倍 | 2.19 倍 | 0.03 p | 0.00 p | |
| 9 有効求人倍率(4/2) | 1.16 倍 | 1.13 倍 | 1.25 倍 | 0.03 p | ▲ 0.09 p | |
| 10 就職率(6/1 × 100) | 23.2 % | 21.8 % | 23.7 % | 1.4 p | ▲ 0.5 p | |
| 11 充足率(7/3 × 100) | 10.8 % | 9.9 % | 10.6 % | 0.9 p | 0.2 p | |
| II 一 般 | 12 新規求職申込件数 | 712 | 789 | 806 | ▲ 9.8 % | ▲ 11.7 % |
| | うち 常用 | 712 | 788 | 805 | ▲ 9.6 % | ▲ 11.6 % |
| | 13 月間有効求職者数 | 3,673 | 3,744 | 3,546 | ▲ 1.9 % | 3.6 % |
| | うち 常用 | 3,669 | 3,740 | 3,543 | ▲ 1.9 % | 3.6 % |
| | 14 新規求人数 | 1,559 | 1,699 | 1,619 | ▲ 8.2 % | ▲ 3.7 % |
| | うち 常用 | 1,492 | 1,618 | 1,552 | ▲ 7.8 % | ▲ 3.9 % |
| | 15 月間有効求人数 | 4,529 | 4,442 | 4,550 | 2.0 % | ▲ 0.5 % |
| | うち 常用 | 4,357 | 4,282 | 4,321 | 1.8 % | 0.8 % |
| | 16 紹介件数 | 583 | 639 | 664 | ▲ 8.8 % | ▲ 12.2 % |
| | 17 就職件数 | 138 | 148 | 164 | ▲ 6.8 % | ▲ 15.9 % |
| 18 充足数 | 143 | 147 | 148 | ▲ 2.7 % | ▲ 3.4 % | |
| 19 就職率(17/12 × 100) | 19.4 % | 18.8 % | 20.3 % | 0.6 p | ▲ 0.9 p | |
| 20 充足率(18/14 × 100) | 9.2 % | 8.7 % | 9.1 % | 0.5 p | 0.1 p | |
| III パ ー ト タ イ ム | 21 新規求職申込件数 | 376 | 489 | 423 | ▲ 23.1 % | ▲ 11.1 % |
| | うち 常用 | 374 | 487 | 422 | ▲ 23.2 % | ▲ 11.4 % |
| | 22 月間有効求職者数 | 2,439 | 2,551 | 2,380 | ▲ 4.4 % | 2.5 % |
| | うち 常用 | 2,428 | 2,541 | 2,374 | ▲ 4.4 % | 2.3 % |
| | 23 新規求人数 | 821 | 1,067 | 1,068 | ▲ 23.1 % | ▲ 23.1 % |
| | うち 常用 | 722 | 863 | 939 | ▲ 16.3 % | ▲ 23.1 % |
| | 24 月間有効求人数 | 2,573 | 2,659 | 2,835 | ▲ 3.2 % | ▲ 9.2 % |
| | うち 常用 | 2,213 | 2,335 | 2,547 | ▲ 5.2 % | ▲ 13.1 % |
| | 25 紹介件数 | 327 | 437 | 417 | ▲ 25.2 % | ▲ 21.6 % |
| 26 就職件数 | 114 | 131 | 127 | ▲ 13.0 % | ▲ 10.2 % | |
| 27 充足数 | 113 | 128 | 138 | ▲ 11.7 % | ▲ 18.1 % | |
| 28 就職率(26/21 × 100) | 30.3 % | 26.8 % | 30.0 % | 3.5 p | 0.3 p | |
| 29 充足率(27/23 × 100) | 13.8 % | 12.0 % | 12.9 % | 1.8 p | 0.9 p | |

※1 (全数) = (一般:パートタイム以外の常用及び臨時・季節) + (パートタイム: 常用的及び臨時的パート)である。

※2 ▲は減少率(差)、pはポイントである。

産業別規模別新規求人状況

沼津所

| | | 新規求人数 (人) | | | | (%) | |
|------------------------------------|--------------------------|------------|-------|------------|----------|------------|----------|
| | | 令和6年8月 | | 令和5年8月 | | 前年同月比 | |
| | | 全数(一般+パート) | | 全数(一般+パート) | | 全数(一般+パート) | |
| | | 常用計 | | 常用計 | | 常用計 | |
| 産業別 | A,B 農,林,漁業(01~04) | 12 | 12 | 37 | 37 | ▲ 67.6 | ▲ 67.6 |
| | D 建設業(06~08) | 192 | 192 | 208 | 196 | ▲ 7.7 | ▲ 2.0 |
| | E 製造業(09~32) | 243 | 231 | 315 | 306 | ▲ 22.9 | ▲ 24.5 |
| | 09 食料品製造業 | 42 | 42 | 47 | 39 | ▲ 10.6 | 7.7 |
| | 10 飲料・たばこ・飼料製造業 | 3 | 3 | 9 | 9 | ▲ 66.7 | ▲ 66.7 |
| | 14 パルプ・紙・紙加工品製造業 | 2 | 2 | 8 | 8 | ▲ 75.0 | ▲ 75.0 |
| | 15 印刷・同関連業 | 5 | 5 | 1 | 1 | 400.0 | 400.0 |
| | 16 化学工業 | 13 | 12 | 2 | 2 | 550.0 | 500.0 |
| | 18 プラスチック製品製造業(別掲を除く) | 10 | 10 | 18 | 18 | ▲ 44.4 | ▲ 44.4 |
| | 23 非鉄金属製造業 | 1 | 1 | 0 | 0 | - | - |
| | 24 金属製品製造業 | 18 | 18 | 34 | 34 | ▲ 47.1 | ▲ 47.1 |
| | 25 はん用機械器具製造業 | 24 | 24 | 42 | 42 | ▲ 42.9 | ▲ 42.9 |
| | 26 生産用機械器具製造業 | 30 | 19 | 28 | 28 | 7.1 | ▲ 32.1 |
| | 27 業務用機械器具製造業 | 2 | 2 | 2 | 2 | 0.0 | 0.0 |
| | 28 電子部品・デバイス・電子回路製造業 | 0 | 0 | 5 | 5 | - | - |
| | 29 電気機械器具製造業 | 18 | 18 | 28 | 28 | ▲ 35.7 | ▲ 35.7 |
| | 31 輸送用機械器具製造業 | 46 | 46 | 49 | 48 | ▲ 6.1 | ▲ 4.2 |
| | G 情報通信業(37~41) | 165 | 165 | 29 | 29 | 469.0 | 469.0 |
| | H 運輸業,郵便業(42~49) | 214 | 184 | 170 | 160 | (25.9) | (15.0) |
| | I 卸売業,小売業(50~61) | 177 | 173 | 207 | 203 | (▲ 14.5) | (▲ 14.8) |
| | 50~55 卸売業 | 46 | 43 | 59 | 59 | (▲ 22.0) | (▲ 27.1) |
| | 56~61 小売業 | 131 | 130 | 148 | 144 | (▲ 11.5) | (▲ 9.7) |
| | J 金融業,保険業(62~67) | 26 | 22 | 13 | 9 | 100.0 | 144.4 |
| | K 不動産業,物品賃貸業(68~70) | 16 | 14 | 16 | 16 | 0.0 | ▲ 12.5 |
| | L 学術研究,専門・技術サービス業(71~74) | 26 | 26 | 53 | 50 | ▲ 50.9 | ▲ 48.0 |
| | M 宿泊業,飲食サービス業(75~77) | 139 | 133 | 201 | 184 | ▲ 30.8 | ▲ 27.7 |
| | 75 宿泊業 | 30 | 25 | 66 | 49 | ▲ 54.5 | ▲ 49.0 |
| | 76 飲食店 | 109 | 108 | 135 | 135 | ▲ 19.3 | ▲ 20.0 |
| | N 生活関連サービス業,娯楽業(78~80) | 103 | 80 | 155 | 144 | ▲ 33.5 | ▲ 44.4 |
| O 教育,学習支援業(81,82) | 44 | 44 | 26 | 26 | 69.2 | 69.2 | |
| P 医療,福祉(83~85) | 762 | 737 | 794 | 788 | (▲ 4.0) | (▲ 6.5) | |
| 83 医療業 | 212 | 211 | 262 | 262 | (▲ 19.1) | (▲ 19.5) | |
| 85 社会保険・社会福祉・介護事業 | 548 | 524 | 532 | 526 | (3.0) | (▲ 0.4) | |
| R サービス業(他に分類されないもの)(88~96) | 217 | 163 | 419 | 303 | (▲ 48.2) | (▲ 46.2) | |
| 91 職業紹介・労働者派遣業 | 60 | 18 | 158 | 78 | ▲ 62.0 | ▲ 76.9 | |
| S,T 公務(他に分類されるものを除く)・その他(97,98,99) | 30 | 24 | 34 | 30 | ▲ 11.8 | ▲ 20.0 | |
| | 合計 | 2,380 | 2,214 | 2,687 | 2,491 | ▲ 11.4 | ▲ 11.1 |
| 事業所規模別 | 29人以下 | 1,451 | 1,367 | 1,600 | 1,510 | ▲ 9.3 | ▲ 9.5 |
| | 30~99人 | 557 | 502 | 688 | 638 | ▲ 19.0 | ▲ 21.3 |
| | 100~299人 | 291 | 267 | 301 | 251 | ▲ 3.3 | 6.4 |
| | 300~499人 | 46 | 46 | 51 | 51 | ▲ 9.8 | ▲ 9.8 |
| | 500~999人 | 17 | 17 | 28 | 25 | ▲ 39.3 | ▲ 32.0 |
| | 1000人以上 | 18 | 15 | 19 | 16 | ▲ 5.3 | ▲ 6.3 |

※令和6年4月以降については令和5年7月改定の「日本標準産業分類」に基づく区分、令和6年3月以前については平成25年10月改定の「日本標準産業分類」により表章したもの。

※令和6年4月以降の対前年同月比については、産業分類改定による影響のある産業について()で示している。

※求人数の多い主要な産業を表記しているため、合計と内訳の数値は一致しない。

【管内の求人・求職状況】

有効求人倍率は1.16倍となり、前月を0.03ポイント上回った。

令和3年7月以降38か月連続で1倍を超えた。

- ・有効求人数は7,102人で、前月比と同率、前年同月比で3.8%の減となった。
- ・有効求職者数は6,112人で、前月比2.9%の減、前年同月比3.1%の増となった。

新規求人倍率は2.19倍となり、前月を0.03ポイント上回った。

- ・新規求人数は2,380人で、前月比14.0%の減、前年同月比11.4%の減となった。
- ・新規求職者数は1,088人で、前月比14.9%の減、前年同月比11.5%の減となった。

【産業別新規求人の状況】

○産業別新規求人数では、製造業が243人で前年同月比22.9%（72人）の減少となった。なお、主な製造業の状況は以下のとおり。

《主な増加》

| | | | |
|------------|------|---|----------------|
| 生産用機械器具製造業 | 30人【 | 同 | 7.1%増（2人増）】 |
| 化学工業 | 13人【 | 同 | 550.0%増（11人増）】 |

《主な減少》

| | | | |
|------------|------|---|--------------|
| 輸送用機械器具製造業 | 46人【 | 同 | 6.1%減（3人減）】 |
| 食料品製造業 | 42人【 | 同 | 10.6%減（5人減）】 |

《増加した産業》

- 「運輸業、郵便業」は214人で、前年同月比25.9%（44人）増加した。
- 「情報通信業」は165人で、前年同月比17.4%（136人）増加した。

《減少した産業》

- 「医療、福祉」は762人で、前年同月比4.0%（32人）減少した。
- 「サービス業」は217人で、前年同月比48.2%（202人）減少した。
- 「建設業」は192人で、前年同月比7.7%（16人）減少した。

【規模別新規求人の状況】

○事業所規模別新規求人数は、以下のとおり。

| | | | |
|-----------|---------|-------|----------------|
| 29人以下 | 1,451人【 | 前年同月比 | 9.3%減（149人減）】 |
| 30人～99人 | 557人【 | 同 | 19.0%減（131人減）】 |
| 100人～299人 | 291人【 | 同 | 3.3%減（10人減）】 |
| 300人～499人 | 46人【 | 同 | 9.8%減（5人減）】 |
| 500人～以上 | 35人【 | 同 | 25.5%減（12人減）】 |

※ハローワーク沼津管内（沼津市、御殿場市、裾野市、清水町、長泉町、小山町）

イベント開催情報



- ① **沼津・駿東地域就職面接会** ※事前予約不要
日 時 : 令和6年10月2日(水) 10:00~11:30
会 場 : ハローワーク沼津 5階第1会議室
問い合わせ先: ハローワーク沼津 職業紹介第1部門 TEL055-931-0145
- ② **沼津・駿東地域就職面接会** ※事前予約不要
日 時 : 令和6年10月11日(金) 10:00~11:30
会 場 : ハローワーク沼津 5階第1会議室
問い合わせ先: ハローワーク沼津 職業紹介第1部門 TEL055-931-0145
- ③ **就職支援セミナー** ※要予約
日 時 : 令和6年10月15日(火) 13:30~16:30
応募書類の書き方、面接でのアピールポイント等
会 場 : ハローワーク沼津 5階第1会議室
問い合わせ先: ハローワーク沼津 職業紹介第1部門 TEL055-931-0145
- ④ **看護の就職相談会** ※事前予約不要
日 時 : 令和6年10月16日(水) 13:30~15:30
セミナー 13:30~13:50 事業所PR 13:50~14:20 個別相談会 14:20~15:30
会 場 : ハローワーク沼津 5階第1会議室
問い合わせ先: ハローワーク沼津 人材確保対策コーナー TEL055-918-3711
- ⑤ **わかもの集まれ! 建設業を知ろう! セミナー** ※要予約
日 時 : 令和6年10月18日(金) 13:30~15:00
会 場 : ハローワーク沼津 4階第2会議室
問い合わせ先: ハローワーク沼津 職業紹介第1部門 TEL055-931-0145
- ⑥ **福祉の就職相談会** ※事前予約不要
日 時 : 令和6年10月23日(水) 13:30~15:30
セミナー 13:30~13:50 事業所PR 13:50~14:10 個別相談会 14:10~15:30
会 場 : ハローワーク沼津 5階第1会議室
問い合わせ先: ハローワーク沼津 人材確保対策コーナー TEL055-918-3711
- ⑦ **就職支援セミナー** ※要予約
日 時 : 令和6年10月29日(火) 13:30~16:30
応募書類の書き方、面接でのアピールポイント等
会 場 : ハローワーク沼津 5階第1会議室
問い合わせ先: ハローワーク沼津 職業紹介第1部門 TEL055-931-0145

◎各イベントの詳細については、各問い合わせ先にご連絡ください。