



静岡労働局 沼津公共職業安定所 発表

令和5年12月1日

担当	ハローワーク沼津(沼津公共職業安定所)
	所長 藤田 義之
	担当 川原 智之
	電話 055-931-0143

ハローワーク沼津管内の労働市場の状況 【令和5年10月分】

有効求人倍率は1.28倍となり、前年同月と比べ0.08ポイント下回った。
⇒前月を0.03ポイント上回った。

◎新規求人倍率は2.40倍となり、前年同月と比べ0.07ポイント下回った。
⇒前月を0.63ポイント上回った。

◆有効求人倍率の推移

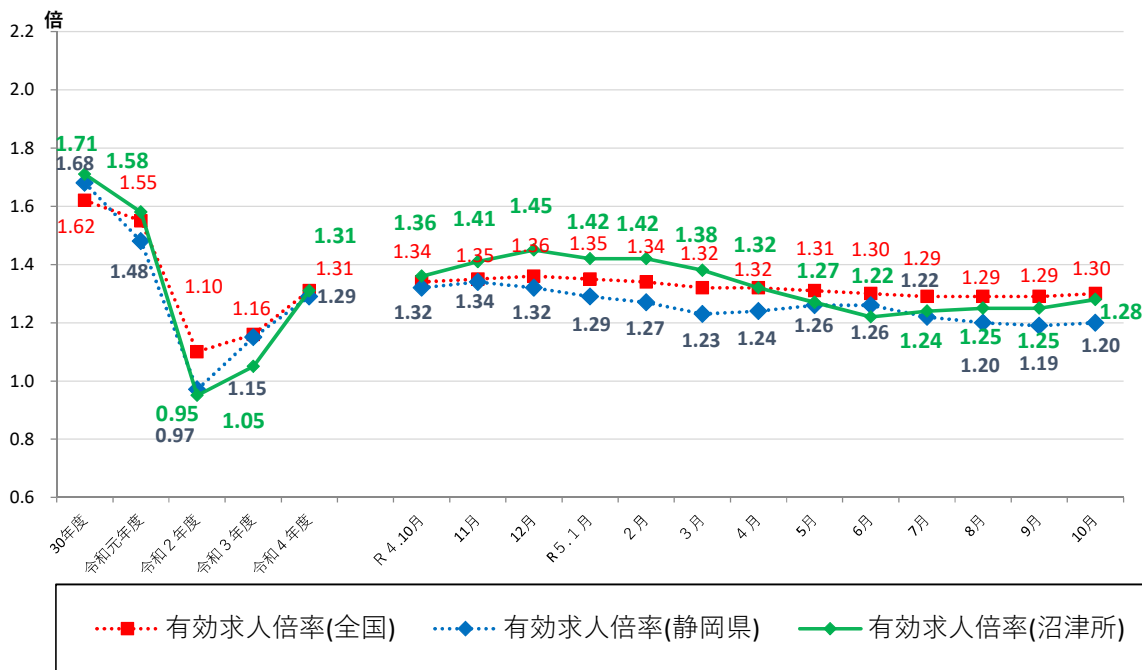

	R4.10	R4.11	R4.12	R5.1	R5.2	R5.3	R5.4	R5.5	R5.6	R5.7	R5.8	R5.9	R5.10
全国	1.34	1.35	1.36	1.35	1.34	1.32	1.32	1.31	1.30	1.29	1.29	1.29	1.30
静岡県	1.32	1.34	1.32	1.29	1.27	1.23	1.24	1.26	1.26	1.22	1.20	1.19	1.20
沼津所	1.36	1.41	1.45	1.42	1.42	1.38	1.32	1.27	1.22	1.24	1.25	1.25	1.28

(注)「全国」「静岡県」の数値は季節調整済の数値、「沼津所」は実数値である。

季節調整については、令和4年12月以前の数値については季節調整替えを行っている。

ハローワークインターネットサービスの機能拡充に伴い、令和3年9月以降の数値には、ハローワークに来所せず、オンライン上で求職登録した求職者数や、求職者がハローワークインターネットサービスの求人に直接応募した就職件数等が含まれている。

【管内の求人・求職状況】

有効求人倍率は1.28倍となり、前月を0.03ポイント上回った。

令和3年7月以降28か月連続で1倍を超えた。

- ・有効求人数は7,580人で、前月比3.9%の増、前年同月比2.6%の減となった。
- ・有効求職者数は5,917人で、前月比1.3%の増、前年同月比3.2%の増となった。

新規求人倍率は2.40倍となり、前月を0.63ポイント上回った。

- ・新規求人数は3,047人で、前月比43.7%の増、前年同月比11.1%の増となった。
- ・新規求職者数は1,271人で、前月比6.4%の増、前年同月比14.6%の増となった。

【産業別新規求人の状況】

○産業別新規求人数では、製造業が271人で前年同月比21.2%（73人）の減少となった。なお、主な製造業の状況は以下のとおり。

《主な増加》

はん用機械器具製造業	37人【	同	15.6%増（5人増）】
印刷・同関連業	23人【	同	43.8%増（7人増）】

《主な減少》

金属製品製造業	31人【	同	6.1%減（2人減）】
食料品製造業	28人【	同	42.9%減（21人減）】

《増加した産業》

「医療、福祉」は777人で、前年同月比0.4%（3人）増加した。

「宿泊業、飲食サービス業」は383人で、前年同月比59.6%（143人）増加した。

「運輸業、郵便業」は344人で、前年同月比57.8%（126人）増加した。

《減少した産業》

「サービス業」は405人で、前年同月比6.9%（30人）減少した。

「建設業」は182人で、前年同月比10.8%（22人）減少した。

【規模別新規求人の状況】

○事業所規模別新規求人数は、以下のとおり。

29人以下	1,781人【前年同月比6.5%増（109人増）】
30人～99人	880人【同10.1%増（81人増）】
100人～299人	267人【同36.2%増（71人増）】
300人～499人	92人【同50.8%増（31人増）】
500人以上	27人【同80.0%増（12人増）】

※ハローワーク沼津管内（沼津市、御殿場市、裾野市、清水町、長泉町、小山町）

※季節調整については、毎年末に季節調整値替えを行っており、令和4年12月以前の数値は新季節指数によって改定されている。

職業紹介関係主要指標

沼津所

項目	年月	年月			対前月 増減率(差)	対前年同月 増減率(差)
		令和5年10月	令和5年9月	令和4年10月		
I 全 数	1 新規求職申込件数	1,271	1,195	1,109	6.4 %	14.6 %
	うち常用	1,266	1,192	1,108	6.2 %	14.3 %
	2 月間有効求職者数	5,917	5,843	5,734	1.3 %	3.2 %
	うち常用	5,905	5,831	5,722	1.3 %	3.2 %
	3 新規求人数	3,047	2,120	2,743	43.7 %	11.1 %
	うち常用	2,821	2,000	2,455	41.1 %	14.9 %
	4 月間有効求人数	7,580	7,298	7,783	3.9 %	▲ 2.6 %
	うち常用	7,036	6,805	7,149	3.4 %	▲ 1.6 %
	5 紹介件数	1,298	1,096	966	18.4 %	34.4 %
	6 就職件数	304	336	287	▲ 9.5 %	5.9 %
	7 充足数	309	318	307	▲ 2.8 %	0.7 %
8 新規求人倍率(3/1)	2.40 倍	1.77 倍	2.47 倍	0.63 p	▲ 0.07 p	
9 有効求人倍率(4/2)	1.28 倍	1.25 倍	1.36 倍	0.03 p	▲ 0.08 p	
10 就職率(6/1 × 100)	23.9 %	28.1 %	25.9 %	▲ 4.2 p	▲ 2.0 p	
11 充足率(7/3 × 100)	10.1 %	15.0 %	11.2 %	▲ 4.9 p	▲ 1.1 p	
II 一 般	12 新規求職申込件数	766	742	718	3.2 %	6.7 %
	うち常用	765	742	718	3.1 %	6.5 %
	13 月間有効求職者数	3,570	3,530	3,497	1.1 %	2.1 %
	うち常用	3,568	3,528	3,492	1.1 %	2.2 %
	14 新規求人数	1,780	1,215	1,792	46.5 %	▲ 0.7 %
	うち常用	1,681	1,158	1,651	45.2 %	1.8 %
	15 月間有効求人数	4,497	4,407	4,839	2.0 %	▲ 7.1 %
	うち常用	4,278	4,185	4,575	2.2 %	▲ 6.5 %
	16 紹介件数	799	714	628	11.9 %	27.2 %
	17 就職件数	175	175	157	0.0 %	11.5 %
18 充足数	176	168	171	4.8 %	2.9 %	
19 就職率(17/12 × 100)	22.8 %	23.6 %	21.9 %	▲ 0.8 p	0.9 p	
20 充足率(18/14 × 100)	9.9 %	13.8 %	9.5 %	▲ 3.9 p	0.4 p	
III パ ー ト タ イ ム	21 新規求職申込件数	505	453	391	11.5 %	29.2 %
	うち常用	501	450	390	11.3 %	28.5 %
	22 月間有効求職者数	2,347	2,313	2,237	1.5 %	4.9 %
	うち常用	2,337	2,303	2,230	1.5 %	4.8 %
	23 新規求人数	1,267	905	951	40.0 %	33.2 %
	うち常用	1,140	842	804	35.4 %	41.8 %
	24 月間有効求人数	3,083	2,891	2,944	6.6 %	4.7 %
	うち常用	2,758	2,620	2,574	5.3 %	7.1 %
	25 紹介件数	499	382	338	30.6 %	47.6 %
	26 就職件数	129	161	130	▲ 19.9 %	▲ 0.8 %
27 充足数	133	150	136	▲ 11.3 %	▲ 2.2 %	
28 就職率(26/21 × 100)	25.5 %	35.5 %	33.2 %	▲ 10.0 p	▲ 7.7 p	
29 充足率(27/23 × 100)	10.5 %	16.6 %	14.3 %	▲ 6.1 p	▲ 3.8 p	

※1 (全数) = (一般:パートタイム以外の常用及び臨時・季節) + (パートタイム:常用的及び臨時的パート)である。

※2 ▲は減少率(差)、pはポイントである。

産業別規模別新規求人状況

沼津所

		新規求人数 (人)				(%)	
		令和5年10月		令和4年10月		前年同月比	
		全数(一般+パート)		全数(一般+パート)		全数(一般+パート)	
			常用計		常用計		常用計
産業別	A,B 農,林,漁業(01~04)	55	54	5	5	1,000.0	980.0
	D 建設業(06~08)	182	180	204	202	▲ 10.8	▲ 10.9
	E 製造業(09~32)	271	257	344	336	▲ 21.2	▲ 23.5
	09 食料品製造業	28	27	49	48	▲ 42.9	▲ 43.8
	10 飲料・たばこ・飼料製造業	3	0	4	4	▲ 25.0	-
	14 パルプ・紙・紙加工品製造業	10	10	29	29	▲ 65.5	▲ 65.5
	15 印刷・同関連業	23	13	16	16	43.8	▲ 18.8
	16 化学工業	10	10	11	11	▲ 9.1	▲ 9.1
	18 プラスチック製品製造業(別掲を除く)	21	21	32	32	▲ 34.4	▲ 34.4
	23 非鉄金属製造業	1	1	7	7	▲ 85.7	▲ 85.7
	24 金属製品製造業	31	31	33	33	▲ 6.1	▲ 6.1
	25 はん用機械器具製造業	37	37	32	32	15.6	15.6
	26 生産用機械器具製造業	22	22	46	45	▲ 52.2	▲ 51.1
	27 業務用機械器具製造業	4	4	7	7	▲ 42.9	▲ 42.9
	28 電子部品・デバイス・電子回路製造業	1	1	4	2	▲ 75.0	▲ 50.0
	29 電気機械器具製造業	22	22	20	19	10.0	15.8
	31 輸送用機械器具製造業	28	28	34	31	▲ 17.6	▲ 9.7
	G 情報通信業(37~41)	121	121	50	49	142.0	146.9
	H 運輸業,郵便業(42~49)	344	336	218	206	57.8	63.1
	I 卸売業,小売業(50~61)	172	166	185	173	▲ 7.0	▲ 4.0
	50~55 卸売業	78	78	60	56	30.0	39.3
	56~61 小売業	94	88	125	117	▲ 24.8	▲ 24.8
	J 金融業,保険業(62~67)	36	33	19	18	89.5	83.3
	K 不動産業,物品賃貸業(68~70)	15	15	20	20	▲ 25.0	▲ 25.0
	L 学術研究,専門・技術サービス業(71~74)	58	49	43	33	34.9	48.5
	M 宿泊業,飲食サービス業(75~77)	383	371	240	230	59.6	61.3
	75 宿泊業	89	78	70	60	27.1	30.0
	76 飲食店	294	293	170	170	72.9	72.4
	N 生活関連サービス業,娯楽業(78~80)	138	104	98	77	40.8	35.1
O 教育,学習支援業(81,82)	41	40	29	28	41.4	42.9	
P 医療,福祉(83~85)	777	770	774	769	0.4	0.1	
83 医療業	257	253	249	245	3.2	3.3	
85 社会保険・社会福祉・介護事業	520	517	525	524	▲ 1.0	▲ 1.3	
R サービス業(他に分類されないもの)(88~96)	405	286	435	247	▲ 6.9	15.8	
91 職業紹介・労働者派遣業	159	95	167	52	▲ 4.8	82.7	
S,T 公務(他に分類されるものを除く)・その他(97,98,99)	17	11	51	44	▲ 66.7	▲ 75.0	
合計	3,047	2,821	2,743	2,455	11.1	14.9	
事業所規模別	29人以下	1,781	1,672	1,672	1,522	6.5	9.9
	30~99人	880	808	799	713	10.1	13.3
	100~299人	267	236	196	160	36.2	47.5
	300~499人	92	78	61	46	50.8	69.6
	500~999人	17	17	11	10	54.5	70.0
	1000人以上	10	10	4	4	150.0	150.0

※求人数の多い主要な産業を表記しているため、合計と内訳の数値は一致しない。

イベント開催情報



- ① **看護の就職相談会** ※事前予約不要
日 時 : 令和5年12月4日(月) 13:30～15:30
セミナー 13:30～13:50
事業所PR 13:50～14:20
個別相談会 14:20～15:30
会 場 : ハローワーク沼津 5階第1会議室
問い合わせ先: ハローワーク沼津 人材確保対策コーナー TEL055-918-3711
- ② **保育の就職相談会** ※事前予約不要
日 時 : 令和5年12月6日(水) 13:30～15:30
保育のためのミニセミナー 13:30～14:00
保育施設説明会・就職相談会 14:00～15:30
会 場 : ハローワーク沼津 5階第1会議室
問い合わせ先: ハローワーク沼津 人材確保対策コーナー TEL055-918-3711
- ③ **福祉の就職相談会** ※事前予約不要
日 時 : 令和5年12月11日(月) 13:30～15:30
セミナー 13:30～13:50
事業所PR 13:50～14:10
個別相談会 14:10～15:30
会 場 : ハローワーク沼津 4階第2会議室
問い合わせ先: ハローワーク沼津 人材確保対策コーナー TEL055-918-3711
- ④ **警備の就職相談会** ※事前予約不要
日 時 : 令和5年12月18日(月) 13:30～15:00
会 場 : ハローワーク沼津 5階第1会議室
問い合わせ先: ハローワーク沼津 人材確保対策コーナー TEL055-918-3711
- ⑤ **沼津・駿東地域就職説明会** ※事前予約制(30歳未満の方対象)
日 時 : 令和5年12月22日(金) 13:00～15:40
会 場 : プラサヴェルデ コンペンションホール(沼津市大手町1-1-4)
問い合わせ先: ハローワーク沼津 TEL055-918-3712

◎各イベントの詳細については、各問い合わせ先にご連絡ください。