



静岡労働局 掛川公共職業安定所 発表

令和5年6月30日

ハローワーク掛川(掛川公共職業安定所)

担当 所長 竹下 勝博
担当 山村 直子
電話 0537-22-4185

ハローワーク掛川管内の労働市場の状況 【令和5年5月分】

◎有効求人倍率(実数値)は、0.88倍となり、前年同月比0.21ポイント減少した。

◆有効求人倍率の推移

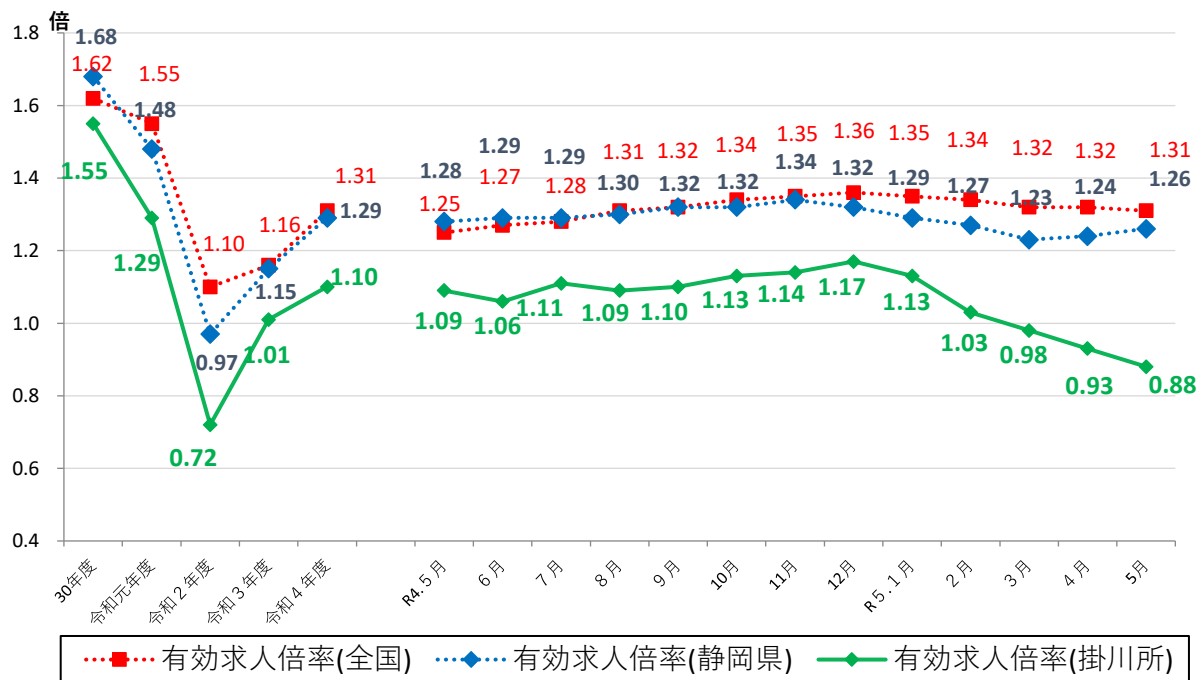

| | R4.5 | R4.6 | R4.7 | R4.8 | R4.9 | R4.10 | R4.11 | R4.12 | R5.1 | R5.2 | R5.3 | R5.4 | R5.5 |
|-----|------|------|------|------|------|-------|-------|-------|------|------|------|------|------|
| 全国 | 1.25 | 1.27 | 1.28 | 1.31 | 1.32 | 1.34 | 1.35 | 1.36 | 1.35 | 1.34 | 1.32 | 1.32 | 1.31 |
| 静岡県 | 1.28 | 1.29 | 1.29 | 1.30 | 1.32 | 1.32 | 1.34 | 1.32 | 1.29 | 1.27 | 1.23 | 1.24 | 1.26 |
| 掛川所 | 1.09 | 1.06 | 1.11 | 1.09 | 1.10 | 1.13 | 1.14 | 1.17 | 1.13 | 1.03 | 0.98 | 0.93 | 0.88 |

(注)「全国」「静岡県」の数値は季節調整済の数値、「掛川所」は実数値である。
 季節調整については、令和4年12月以前の数値については季節調整替えを行っている。
 ハローワークインターネットサービスの機能拡充に伴い、令和3年9月以降の数値には、ハローワークに来所せず、オンライン上で求職登録した求職者数や、求職者がハローワークインターネットサービスの求人に直接応募した就職件数等が含まれている。

職業紹介関係主要指標

掛川所

| 項目 | 年月 | 年月 | | | 対前月 増減率(差) | 対前年同月 増減率(差) |
|-----------------------------------|-------------|--------|--------|----------|---------------|-----------------|
| | | 令和5年5月 | 令和5年4月 | 令和4年5月 | | |
| I 全 数 | 1 新規求職申込件数 | 721 | 741 | 565 | ▲ 2.7 % | 27.6 % |
| | うち 常用 | 720 | 741 | 565 | ▲ 2.8 % | 27.4 % |
| | 2 月間有効求職者数 | 3,337 | 3,222 | 3,093 | 3.6 % | 7.9 % |
| | うち 常用 | 3,326 | 3,213 | 3,082 | 3.5 % | 7.9 % |
| | 3 新規求人数 | 931 | 1,006 | 1,096 | ▲ 7.5 % | ▲ 15.1 % |
| | うち 常用 | 882 | 976 | 1,056 | ▲ 9.6 % | ▲ 16.5 % |
| | 4 月間有効求人数 | 2,929 | 2,984 | 3,385 | ▲ 1.8 % | ▲ 13.5 % |
| | うち 常用 | 2,774 | 2,825 | 3,099 | ▲ 1.8 % | ▲ 10.5 % |
| | 5 紹介件数 | 472 | 444 | 539 | 6.3 % | ▲ 12.4 % |
| | 6 就職件数 | 149 | 206 | 161 | ▲ 27.7 % | ▲ 7.5 % |
| | 7 充足数 | 114 | 160 | 145 | ▲ 28.8 % | ▲ 21.4 % |
| 8 新規求人倍率(3/1) | 1.29 倍 | 1.36 倍 | 1.94 倍 | ▲ 0.07 p | ▲ 0.65 p | |
| 9 有効求人倍率(4/2) | 0.88 倍 | 0.93 倍 | 1.09 倍 | ▲ 0.05 p | ▲ 0.21 p | |
| 10 就職率(6/1 × 100) | 20.7 % | 27.8 % | 28.5 % | ▲ 7.1 p | ▲ 7.8 p | |
| 11 充足率(7/3 × 100) | 12.2 % | 15.9 % | 13.2 % | ▲ 3.7 p | ▲ 1.0 p | |
| II 一 般 | 12 新規求職申込件数 | 438 | 424 | 339 | 3.3 % | 29.2 % |
| | うち 常用 | 437 | 424 | 339 | 3.1 % | 28.9 % |
| | 13 月間有効求職者数 | 1,911 | 1,851 | 1,801 | 3.2 % | 6.1 % |
| | うち 常用 | 1,906 | 1,847 | 1,794 | 3.2 % | 6.2 % |
| | 14 新規求人数 | 579 | 674 | 619 | ▲ 14.1 % | ▲ 6.5 % |
| | うち 常用 | 561 | 647 | 601 | ▲ 13.3 % | ▲ 6.7 % |
| | 15 月間有効求人数 | 1,901 | 1,907 | 2,100 | ▲ 0.3 % | ▲ 9.5 % |
| | うち 常用 | 1,797 | 1,796 | 1,910 | 0.1 % | ▲ 5.9 % |
| | 16 紹介件数 | 293 | 289 | 294 | 1.4 % | ▲ 0.3 % |
| | 17 就職件数 | 75 | 108 | 62 | ▲ 30.6 % | 21.0 % |
| 18 充足数 | 59 | 87 | 53 | ▲ 32.2 % | 11.3 % | |
| 19 就職率(17/12 × 100) | 17.1 % | 25.5 % | 18.3 % | ▲ 8.4 p | ▲ 1.2 p | |
| 20 充足率(18/14 × 100) | 10.2 % | 12.9 % | 8.6 % | ▲ 2.7 p | 1.6 p | |
| III パ ー ト タ イ ム | 21 新規求職申込件数 | 283 | 317 | 226 | ▲ 10.7 % | 25.2 % |
| | うち 常用 | 283 | 317 | 226 | ▲ 10.7 % | 25.2 % |
| | 22 月間有効求職者数 | 1,426 | 1,371 | 1,292 | 4.0 % | 10.4 % |
| | うち 常用 | 1,420 | 1,366 | 1,288 | 4.0 % | 10.2 % |
| | 23 新規求人数 | 352 | 332 | 477 | 6.0 % | ▲ 26.2 % |
| | うち 常用 | 321 | 329 | 455 | ▲ 2.4 % | ▲ 29.5 % |
| | 24 月間有効求人数 | 1,028 | 1,077 | 1,285 | ▲ 4.5 % | ▲ 20.0 % |
| | うち 常用 | 977 | 1,029 | 1,189 | ▲ 5.1 % | ▲ 17.8 % |
| | 25 紹介件数 | 179 | 155 | 245 | 15.5 % | ▲ 26.9 % |
| 26 就職件数 | 74 | 98 | 99 | ▲ 24.5 % | ▲ 25.3 % | |
| 27 充足数 | 55 | 73 | 92 | ▲ 24.7 % | ▲ 40.2 % | |
| 28 就職率(26/21 × 100) | 26.1 % | 30.9 % | 43.8 % | ▲ 4.8 p | ▲ 17.7 p | |
| 29 充足率(27/23 × 100) | 15.6 % | 22.0 % | 19.3 % | ▲ 6.4 p | ▲ 3.7 p | |

※1 (全数) = (一般:パートタイム以外の常用及び臨時・季節) + (パートタイム:常用的及び臨時的パート)である。

※2 ▲は減少率(差)、pはポイントである。

産業別規模別新規求人状況

掛川所

| | | 新規求人数 (人) | | | | (%) | |
|------------------------------------|--------------------------|------------|-------|------------|--------|------------|--------|
| | | 令和5年5月 | | 令和4年5月 | | 前年同月比 | |
| | | 全数(一般+パート) | | 全数(一般+パート) | | 全数(一般+パート) | |
| | | 常用計 | | 常用計 | | 常用計 | |
| 産業別 | A,B 農林漁業(01~04) | 16 | 14 | 19 | 16 | ▲ 15.8 | ▲ 12.5 |
| | D 建設業(06~08) | 119 | 119 | 123 | 123 | ▲ 3.3 | ▲ 3.3 |
| | E 製造業(09~32) | 232 | 224 | 304 | 299 | ▲ 23.7 | ▲ 25.1 |
| | 09 食料品製造業 | 29 | 29 | 32 | 32 | ▲ 9.4 | ▲ 9.4 |
| | 10 飲料・たばこ・飼料製造業 | 12 | 12 | 19 | 16 | ▲ 36.8 | ▲ 25.0 |
| | 14 パルプ・紙・紙加工品製造業 | 5 | 5 | 1 | 1 | 400.0 | 400.0 |
| | 15 印刷・同関連業 | 1 | 1 | 2 | 2 | ▲ 50.0 | ▲ 50.0 |
| | 16 化学工業 | 20 | 20 | 6 | 6 | 233.3 | 233.3 |
| | 18 プラスチック製品製造業(別掲を除く) | 16 | 16 | 25 | 25 | ▲ 36.0 | ▲ 36.0 |
| | 23 非鉄金属製造業 | 11 | 11 | 58 | 58 | ▲ 81.0 | ▲ 81.0 |
| | 24 金属製品製造業 | 27 | 25 | 35 | 35 | ▲ 22.9 | ▲ 28.6 |
| | 25 はん用機械器具製造業 | 18 | 18 | 13 | 13 | 38.5 | 38.5 |
| | 26 生産用機械器具製造業 | 3 | 3 | 6 | 6 | ▲ 50.0 | ▲ 50.0 |
| | 27 業務用機械器具製造業 | 1 | 1 | 2 | 2 | ▲ 50.0 | ▲ 50.0 |
| | 28 電子部品・デバイス・電子回路製造業 | 4 | 4 | 6 | 6 | ▲ 33.3 | ▲ 33.3 |
| | 29 電気機械器具製造業 | 7 | 6 | 12 | 11 | ▲ 41.7 | ▲ 45.5 |
| | 31 輸送用機械器具製造業 | 22 | 17 | 31 | 31 | ▲ 29.0 | ▲ 45.2 |
| | G 情報通信業(37~41) | 1 | 1 | 2 | 2 | ▲ 50.0 | ▲ 50.0 |
| | H 運輸業,郵便業(42~49) | 90 | 88 | 104 | 96 | ▲ 13.5 | ▲ 8.3 |
| | I 卸売業,小売業(50~61) | 54 | 53 | 69 | 68 | ▲ 21.7 | ▲ 22.1 |
| | 50~55 卸売業 | 22 | 22 | 23 | 23 | ▲ 4.3 | ▲ 4.3 |
| | 56~61 小売業 | 32 | 31 | 46 | 45 | ▲ 30.4 | ▲ 31.1 |
| | J 金融業,保険業(62~67) | 7 | 6 | 4 | 4 | 75.0 | 50.0 |
| | K 不動産業,物品賃貸業(68~70) | 2 | 2 | 3 | 3 | ▲ 33.3 | ▲ 33.3 |
| | L 学術研究,専門・技術サービス業(71~74) | 8 | 8 | 8 | 8 | 0.0 | 0.0 |
| | M 宿泊業,飲食サービス業(75~77) | 72 | 72 | 67 | 66 | 7.5 | 9.1 |
| | 75 宿泊業 | 27 | 27 | 25 | 25 | 8.0 | 8.0 |
| | 76 飲食店 | 45 | 45 | 42 | 41 | 7.1 | 9.8 |
| | N 生活関連サービス業,娯楽業(78~80) | 29 | 9 | 28 | 28 | 3.6 | ▲ 67.9 |
| O 教育,学習支援業(81,82) | 48 | 48 | 45 | 45 | 6.7 | 6.7 | |
| P 医療,福祉(83~85) | 166 | 166 | 211 | 205 | ▲ 21.3 | ▲ 19.0 | |
| 83 医療業 | 36 | 36 | 50 | 49 | ▲ 28.0 | ▲ 26.5 | |
| 85 社会保険・社会福祉・介護事業 | 130 | 130 | 161 | 156 | ▲ 19.3 | ▲ 16.7 | |
| R サービス業(他に分類されないもの)(88~96) | 75 | 63 | 95 | 81 | ▲ 21.1 | ▲ 22.2 | |
| 91 職業紹介・労働者派遣業 | 30 | 18 | 35 | 21 | ▲ 14.3 | ▲ 14.3 | |
| S,T 公務(他に分類されるものを除く)・その他(97,98,99) | 5 | 3 | 9 | 7 | ▲ 44.4 | ▲ 57.1 | |
| 合計 | 931 | 882 | 1,096 | 1,056 | ▲ 15.1 | ▲ 16.5 | |
| 事業所規模別 | 29人以下 | 594 | 547 | 624 | 599 | ▲ 4.8 | ▲ 8.7 |
| | 30~99人 | 185 | 183 | 262 | 249 | ▲ 29.4 | ▲ 26.5 |
| | 100~299人 | 85 | 85 | 169 | 167 | ▲ 49.7 | ▲ 49.1 |
| | 300~499人 | 5 | 5 | 13 | 13 | ▲ 61.5 | ▲ 61.5 |
| | 500~999人 | 62 | 62 | 25 | 25 | 148.0 | 148.0 |
| | 1000人以上 | 0 | 0 | 3 | 3 | - | - |

※求人数の多い主要な産業を表記しているため、合計と内訳の数値は一致しない。

【管内の求人・求職の状況】

- 有効求人数は、2,929人(前月比1.8%減少)となり、前年同月比では13.5%減少。
- 新規求人数は、931人(前月比7.5%減少)となり、前年同月比では15.1%減少。
- 有効求職者数は、3,337人(前月比3.6%増加)となり、前年同月比では7.9%増加。
- 新規求職者数は、721人(前月比2.7%減少)となり、前年同月比では27.6%増加。

【産業別の新規求人の状況】 〈全体 →931人で前年同月比15.1%減少〉

- 製造業→232人で前年同月比72人(▲23.7%)減少。
 - ※食料品製造業29人で前年同月比3人(▲9.4%)減少している。
 - ※プラスチック製品製造業16人で前年同月比9人(▲36.0%)減少している。
 - ※金属製品製造業27人で前年同月比8人(▲22.9%)減少している。
 - ※輸送用機械器具製造業22人で前年同月比9人(▲29.0%)減少している。
- 運輸業・郵便業→90人で前年同月比14人(▲13.5%)減少。
- 卸売業・小売業→54人で前年同月比15人(▲21.7%)減少。
 - ※小売業32人で前年同月比14人(▲30.4%)減少している。
- 医療・福祉→166人で前年同月比45人(▲21.3%)減少。
 - ※医療業36人で前年同月比14人(▲28.0%)減少している。
 - ※社会保険・社会福祉・介護事業130人で前年同月比31人(▲19.3%)減少している。
- サービス業→75人で前年同月比20人(▲21.1%)減少。
 - ※職業紹介・労働者派遣業30人で前年同月比5人(▲14.3%)減少している。

【規模別の新規求人の状況】 〈全体 →931人で前年同月比15.1%減少〉

- 29人以下規模 → 594人で前年同月比30人(▲4.8%)減少。
- 30人～99人規模 → 185人で前年同月比77人(▲29.4%)減少。
- 100人～299人規模 → 85人で前年同月比84人(▲49.7%)減少。
- 300人以上規模 → 67人で前年同月比26人(63.4%)増加。

【雇用保険受給者への支給状況】

- 支給総額 → 約1億円

〈ハローワーク掛川管内（掛川市、菊川市、御前崎市）〉