



静岡労働局 島田公共職業安定所 発表

令和5年5月30日

ハローワーク島田(島田公共職業安定所)

担当 所長 松永進
担当 田中美幸
電話 0547-36-8609

ハローワーク島田管内の労働市場の状況 【令和5年4月分】

◎有効求人倍率(実数値)は、0.89倍となり、前年同月比では、0.31ポイント下回った。
前月を0.07ポイント下回り、2か月連続し1倍を下回った。
・有効求人数は、2,728人で、前年同月比21.7%減、前年比で4ヶ月連続の減少となった。
また、前月比では、2.5%の減少となった。
・有効求職者数は、3,062人で、前年同月比で5.2%増、前年比で2か月連続の増加となった。
また、前月比では4.7%の増加となった

◆有効求人倍率の推移

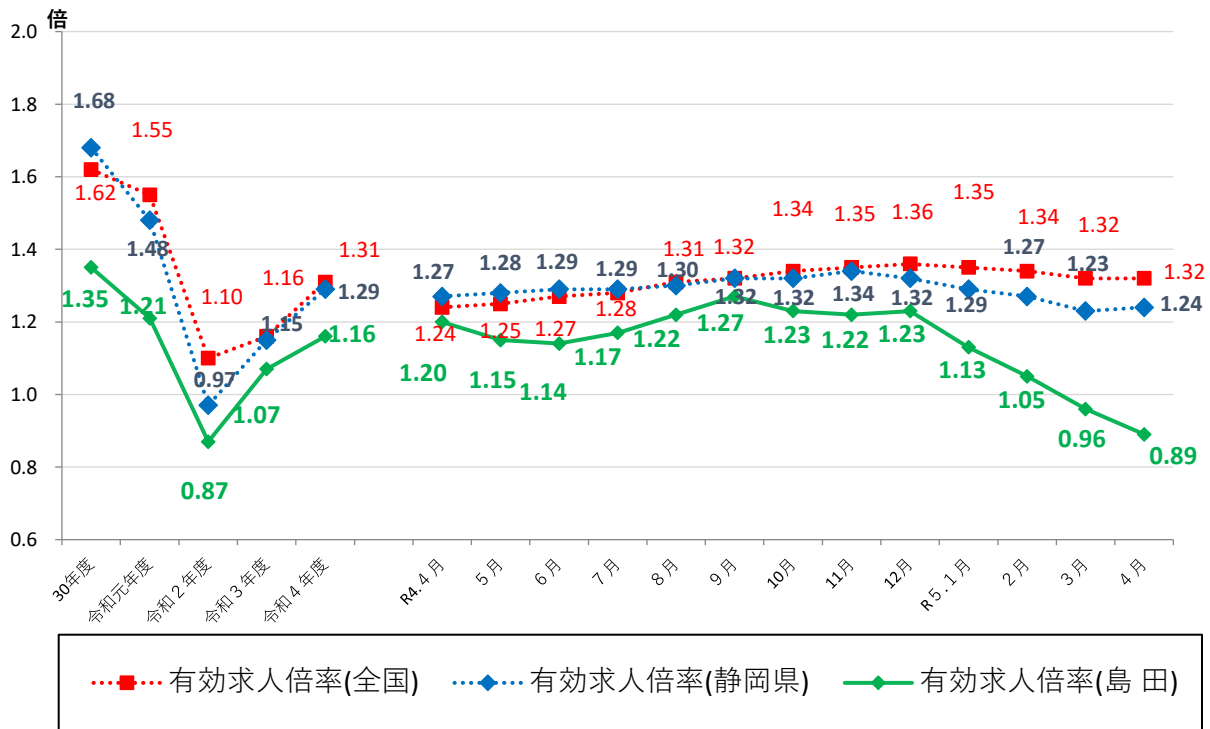

| | R4.4 | R4.5 | R4.6 | R4.7 | R4.8 | R4.9 | R4.10 | R4.11 | R4.12 | R5.1 | R5.2 | R5.3 | R5.4 |
|-----|------|------|------|------|------|------|-------|-------|-------|------|------|------|------|
| 全国 | 1.24 | 1.25 | 1.27 | 1.28 | 1.31 | 1.32 | 1.34 | 1.35 | 1.36 | 1.35 | 1.34 | 1.32 | 1.32 |
| 静岡県 | 1.27 | 1.28 | 1.29 | 1.29 | 1.30 | 1.32 | 1.32 | 1.34 | 1.32 | 1.29 | 1.27 | 1.23 | 1.24 |
| 島田 | 1.20 | 1.15 | 1.14 | 1.17 | 1.22 | 1.27 | 1.23 | 1.22 | 1.23 | 1.13 | 1.05 | 0.96 | 0.89 |

(注) 「全国」「静岡県」の数値は季節調整済の数値、「島田」は「島田所」と「榛原所」の実数値の合計である。
季節調整については、令和4年12月以前の数値については季節調整替えを行っている。
ハローワークインターネットサービスの機能拡充に伴い、令和3年9月以降の数値には、ハローワークに来所せず、オンライン上で求職登録した求職者数や、求職者がハローワークインターネットサービスの求人へ直接応募した就職件数等が含まれている。

職業紹介関係主要指標

島田所

| 項目 | 年月 | 令和5年4月 | 令和5年3月 | 令和4年4月 | 対前月 増減率(差) | 対前年同月 増減率(差) |
|-----------------------------------|-------------|--------|--------|----------|---------------|-----------------|
| | | | | | | |
| I 全 数 | 1 新規求職申込件数 | 791 | 698 | 742 | 13.3 % | 6.6 % |
| | うち常用 | 786 | 696 | 739 | 12.9 % | 6.4 % |
| | 2 月間有効求職者数 | 3,062 | 2,925 | 2,911 | 4.7 % | 5.2 % |
| | うち常用 | 3,048 | 2,912 | 2,896 | 4.7 % | 5.2 % |
| | 3 新規求人数 | 1,097 | 920 | 1,417 | 19.2 % | ▲ 22.6 % |
| | うち常用 | 1,036 | 856 | 1,333 | 21.0 % | ▲ 22.3 % |
| | 4 月間有効求人数 | 2,728 | 2,798 | 3,486 | ▲ 2.5 % | ▲ 21.7 % |
| | うち常用 | 2,548 | 2,572 | 3,248 | ▲ 0.9 % | ▲ 21.6 % |
| | 5 紹介件数 | 401 | 546 | 545 | ▲ 26.6 % | ▲ 26.4 % |
| | 6 就職件数 | 157 | 212 | 160 | ▲ 25.9 % | ▲ 1.9 % |
| | 7 充足数 | 153 | 185 | 136 | ▲ 17.3 % | 12.5 % |
| 8 新規求人倍率(3/1) | 1.39 倍 | 1.32 倍 | 1.91 倍 | 0.07 p | ▲ 0.52 p | |
| 9 有効求人倍率(4/2) | 0.89 倍 | 0.96 倍 | 1.20 倍 | ▲ 0.07 p | ▲ 0.31 p | |
| 10 就職率(6/1 × 100) | 19.8 % | 30.4 % | 21.6 % | ▲ 10.6 p | ▲ 1.8 p | |
| 11 充足率(7/3 × 100) | 13.9 % | 20.1 % | 9.6 % | ▲ 6.2 p | 4.3 p | |
| II 一 般 | 12 新規求職申込件数 | 408 | 417 | 411 | ▲ 2.2 % | ▲ 0.7 % |
| | うち常用 | 407 | 416 | 410 | ▲ 2.2 % | ▲ 0.7 % |
| | 13 月間有効求職者数 | 1,606 | 1,581 | 1,537 | 1.6 % | 4.5 % |
| | うち常用 | 1,599 | 1,576 | 1,533 | 1.5 % | 4.3 % |
| | 14 新規求人数 | 714 | 553 | 887 | 29.1 % | ▲ 19.5 % |
| | うち常用 | 698 | 521 | 860 | 34.0 % | ▲ 18.8 % |
| | 15 月間有効求人数 | 1,773 | 1,820 | 2,113 | ▲ 2.6 % | ▲ 16.1 % |
| | うち常用 | 1,695 | 1,731 | 2,019 | ▲ 2.1 % | ▲ 16.0 % |
| | 16 紹介件数 | 204 | 320 | 325 | ▲ 36.3 % | ▲ 37.2 % |
| | 17 就職件数 | 70 | 109 | 79 | ▲ 35.8 % | ▲ 11.4 % |
| 18 充足数 | 69 | 97 | 71 | ▲ 28.9 % | ▲ 2.8 % | |
| 19 就職率(17/12 × 100) | 17.2 % | 26.1 % | 19.2 % | ▲ 8.9 p | ▲ 2.0 p | |
| 20 充足率(18/14 × 100) | 9.7 % | 17.5 % | 8.0 % | ▲ 7.8 p | 1.7 p | |
| III パ ー ト タ イ ム | 21 新規求職申込件数 | 383 | 281 | 331 | 36.3 % | 15.7 % |
| | うち常用 | 379 | 280 | 329 | 35.4 % | 15.2 % |
| | 22 月間有効求職者数 | 1,456 | 1,344 | 1,374 | 8.3 % | 6.0 % |
| | うち常用 | 1,449 | 1,336 | 1,363 | 8.5 % | 6.3 % |
| | 23 新規求人数 | 383 | 367 | 530 | 4.4 % | ▲ 27.7 % |
| | うち常用 | 338 | 335 | 473 | 0.9 % | ▲ 28.5 % |
| | 24 月間有効求人数 | 955 | 978 | 1,373 | ▲ 2.4 % | ▲ 30.4 % |
| | うち常用 | 853 | 841 | 1,229 | 1.4 % | ▲ 30.6 % |
| | 25 紹介件数 | 197 | 226 | 220 | ▲ 12.8 % | ▲ 10.5 % |
| 26 就職件数 | 87 | 103 | 81 | ▲ 15.5 % | 7.4 % | |
| 27 充足数 | 84 | 88 | 65 | ▲ 4.5 % | 29.2 % | |
| 28 就職率(26/21 × 100) | 22.7 % | 36.7 % | 24.5 % | ▲ 14.0 p | ▲ 1.8 p | |
| 29 充足率(27/23 × 100) | 21.9 % | 24.0 % | 12.3 % | ▲ 2.1 p | 9.6 p | |

※1 (全数) = (一般:パートタイム以外の常用及び臨時・季節) + (パートタイム:常用的及び臨時的パート)である。

※2 ▲は減少率(差)、pはポイントである。

産業別規模別新規求人状況

島田所

| | | 新規求人数 (人) | | | | (%) | |
|------------------------------------|--------------------------|------------|-------|------------|--------|------------|--------|
| | | 令和5年4月 | | 令和4年4月 | | 前年同月比 | |
| | | 全数(一般+パート) | 常用計 | 全数(一般+パート) | 常用計 | 全数(一般+パート) | 常用計 |
| 産業別 | A,B 農林漁業(01~04) | 14 | 12 | 23 | 20 | ▲ 39.1 | ▲ 40.0 |
| | D 建設業(06~08) | 113 | 113 | 188 | 185 | ▲ 39.9 | ▲ 38.9 |
| | E 製造業(09~32) | 332 | 299 | 439 | 421 | ▲ 24.4 | ▲ 29.0 |
| | 09 食料品製造業 | 69 | 64 | 71 | 62 | ▲ 2.8 | 3.2 |
| | 10 飲料・たばこ・飼料製造業 | 42 | 25 | 31 | 31 | 35.5 | ▲ 19.4 |
| | 14 パルプ・紙・紙加工品製造業 | 11 | 11 | 4 | 4 | 175.0 | 175.0 |
| | 15 印刷・同関連業 | 4 | 4 | 2 | 1 | 100.0 | 300.0 |
| | 16 化学工業 | 49 | 45 | 18 | 18 | 172.2 | 150.0 |
| | 18 プラスチック製品製造業(別掲を除く) | 18 | 16 | 30 | 30 | ▲ 40.0 | ▲ 46.7 |
| | 23 非鉄金属製造業 | 0 | 0 | 0 | 0 | - | - |
| | 24 金属製品製造業 | 37 | 34 | 54 | 51 | ▲ 31.5 | ▲ 33.3 |
| | 25 はん用機械器具製造業 | 12 | 12 | 13 | 13 | ▲ 7.7 | ▲ 7.7 |
| | 26 生産用機械器具製造業 | 9 | 9 | 60 | 60 | ▲ 85.0 | ▲ 85.0 |
| | 27 業務用機械器具製造業 | 0 | 0 | 6 | 6 | - | - |
| | 28 電子部品・デバイス・電子回路製造業 | 9 | 9 | 18 | 18 | ▲ 50.0 | ▲ 50.0 |
| | 29 電気機械器具製造業 | 9 | 9 | 16 | 16 | ▲ 43.8 | ▲ 43.8 |
| | 31 輸送用機械器具製造業 | 28 | 27 | 29 | 29 | ▲ 3.4 | ▲ 6.9 |
| | G 情報通信業(37~41) | 1 | 1 | 0 | 0 | - | - |
| | H 運輸業,郵便業(42~49) | 79 | 77 | 93 | 83 | ▲ 15.1 | ▲ 7.2 |
| | I 卸売業,小売業(50~61) | 127 | 125 | 144 | 140 | ▲ 11.8 | ▲ 10.7 |
| | 50~55 卸売業 | 25 | 25 | 32 | 32 | ▲ 21.9 | ▲ 21.9 |
| | 56~61 小売業 | 102 | 100 | 112 | 108 | ▲ 8.9 | ▲ 7.4 |
| | J 金融業,保険業(62~67) | 2 | 2 | 4 | 4 | ▲ 50.0 | ▲ 50.0 |
| | K 不動産業,物品賃貸業(68~70) | 6 | 6 | 7 | 7 | ▲ 14.3 | ▲ 14.3 |
| | L 学術研究,専門・技術サービス業(71~74) | 16 | 16 | 17 | 17 | ▲ 5.9 | ▲ 5.9 |
| | M 宿泊業,飲食サービス業(75~77) | 28 | 28 | 27 | 27 | 3.7 | 3.7 |
| | 75 宿泊業 | 14 | 14 | 13 | 13 | 7.7 | 7.7 |
| | 76 飲食店 | 14 | 14 | 14 | 14 | 0.0 | 0.0 |
| | N 生活関連サービス業,娯楽業(78~80) | 25 | 22 | 31 | 26 | ▲ 19.4 | ▲ 15.4 |
| O 教育,学習支援業(81,82) | 1 | 1 | 30 | 27 | ▲ 96.7 | ▲ 96.3 | |
| P 医療,福祉(83~85) | 228 | 220 | 264 | 253 | ▲ 13.6 | ▲ 13.0 | |
| 83 医療業 | 62 | 61 | 91 | 90 | ▲ 31.9 | ▲ 32.2 | |
| 85 社会保険・社会福祉・介護事業 | 155 | 153 | 171 | 163 | ▲ 9.4 | ▲ 6.1 | |
| R サービス業(他に分類されないもの)(88~96) | 110 | 100 | 136 | 110 | ▲ 19.1 | ▲ 9.1 | |
| 91 職業紹介・労働者派遣業 | 10 | 0 | 17 | 4 | ▲ 41.2 | - | |
| S,T 公務(他に分類されるものを除く)・その他(97,98,99) | 3 | 3 | 7 | 7 | ▲ 57.1 | ▲ 57.1 | |
| 合計 | 1,097 | 1,036 | 1,417 | 1,333 | ▲ 22.6 | ▲ 22.3 | |
| 事業所規模別 | 29人以下 | 695 | 667 | 897 | 840 | ▲ 22.5 | ▲ 20.6 |
| | 30~99人 | 279 | 261 | 377 | 358 | ▲ 26.0 | ▲ 27.1 |
| | 100~299人 | 94 | 83 | 88 | 82 | 6.8 | 1.2 |
| | 300~499人 | 26 | 22 | 29 | 27 | ▲ 10.3 | ▲ 18.5 |
| | 500~999人 | 0 | 0 | 26 | 26 | - | - |
| | 1000人以上 | 3 | 3 | 0 | 0 | - | - |

※求人数の多い主要な産業を表記しているため、合計と内訳の数値は一致しない。



| | | 前年同月比 | | | 前年同月比 |
|--------|--------|--------|----------|-----|--------|
| 適用事業所数 | 3,039 | 0.2 % | 離職票交付件数 | 738 | 10.5 % |
| 被保険者数 | 53,527 | 0.9 % | 受給資格決定件数 | 229 | 4.1 % |
| 資格取得件数 | 1,437 | 15.7 % | 受給者実人員 | 522 | 1.4 % |
| 資格喪失者数 | 1,092 | 6.5 % | | | |

☆ハローワーク島田とハローワーク榛原(出張所)を合算した数値

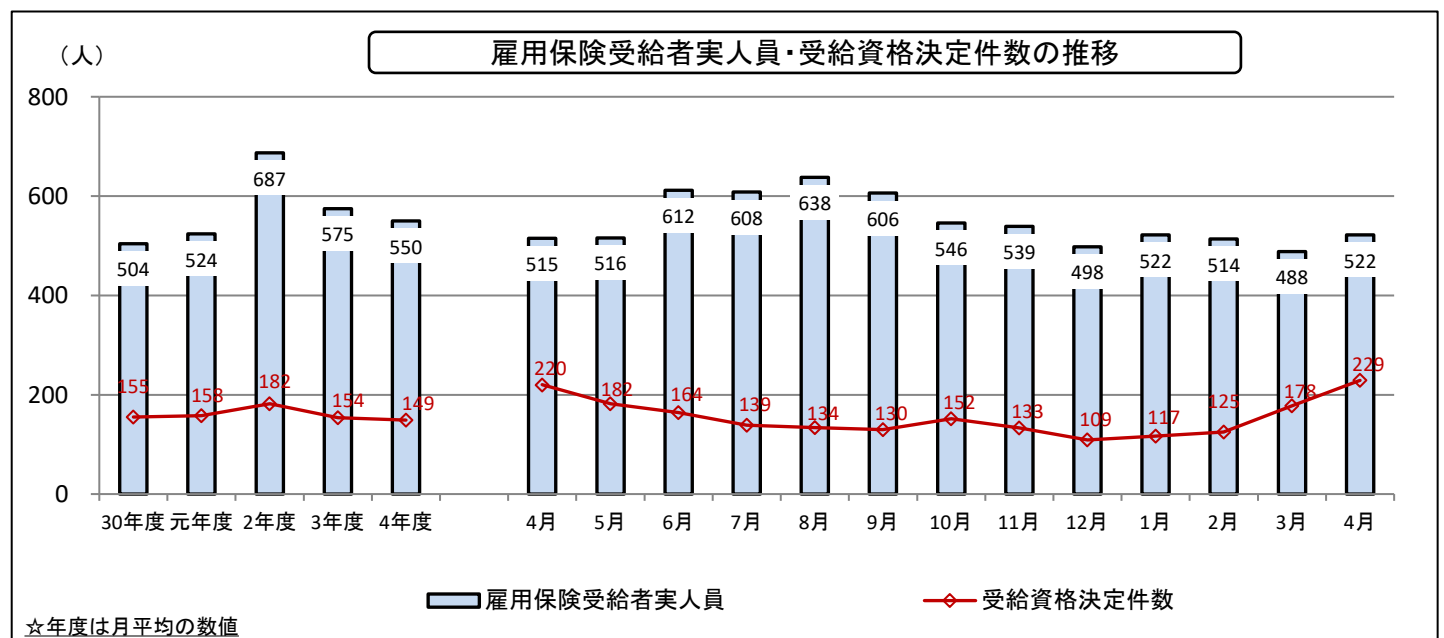
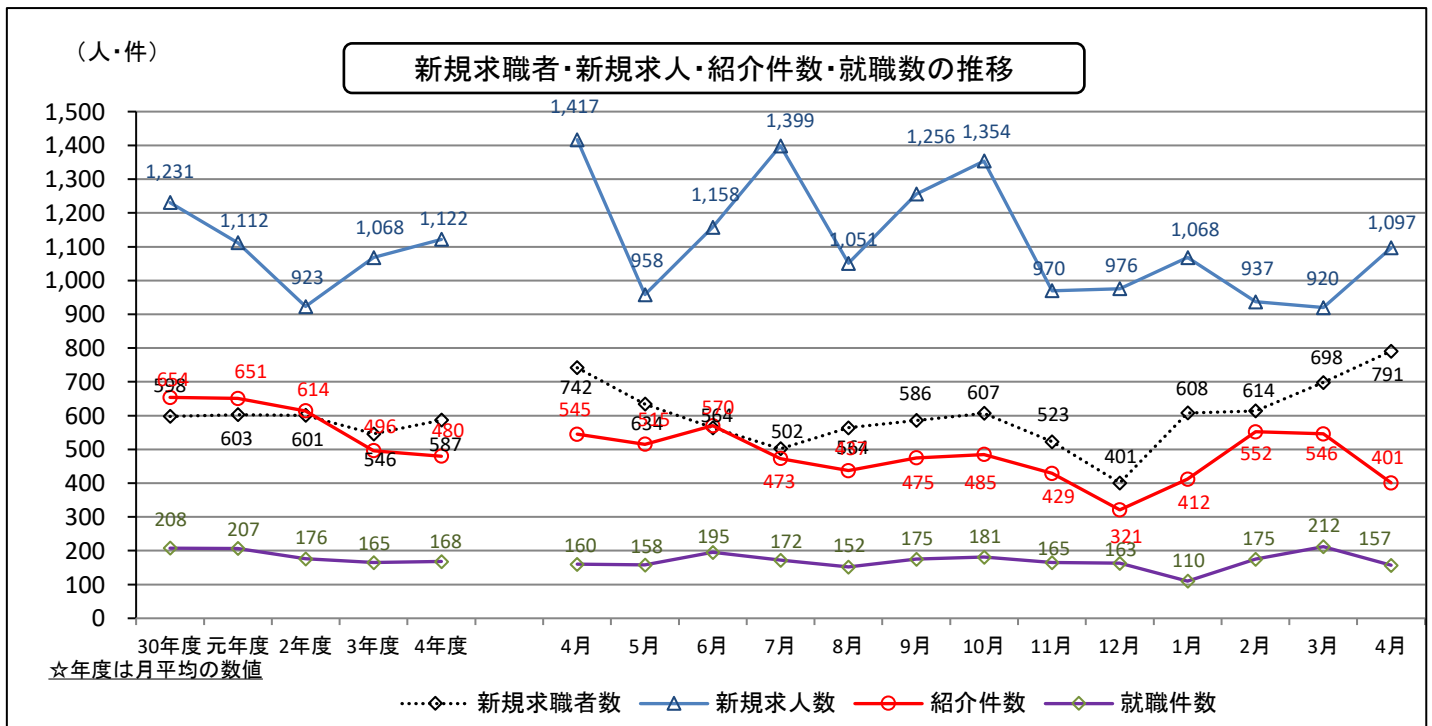

※就職困難な方(障がいのある方、母子家庭の母等、高齢者、外国人の方(ウクライナ避難民の方等)の雇用についてご理解・ご協力をお願いします。

ハローワーク島田(島田公共職業安定所)

〒427-8509 島田市本通1丁目4677-4 電話0547-36-8609

ハローワーク榛原(島田公共職業安定所榛原出張所)

〒421-0421 牧之原市細江4138-1 電話0548-22-0148