



静岡労働局 焼津公共職業安定所 発表

令和5年4月28日

担当

ハローワーク焼津(焼津公共職業安定所)

所長 飯妻 宏典
統括職業指導官 榊原 律子
電話 054-687-0254

ハローワーク焼津管内の労働市場の状況 【令和5年3月分】

- ◎有効求人倍率は0.96倍となり、前年同月を0.15ポイント下回った。
※16か月ぶりに1.0倍を割り込んだ。
- ◎新規求人倍率は1.56倍となり、前年同月を0.45ポイント下回った。

◆有効求人倍率の推移

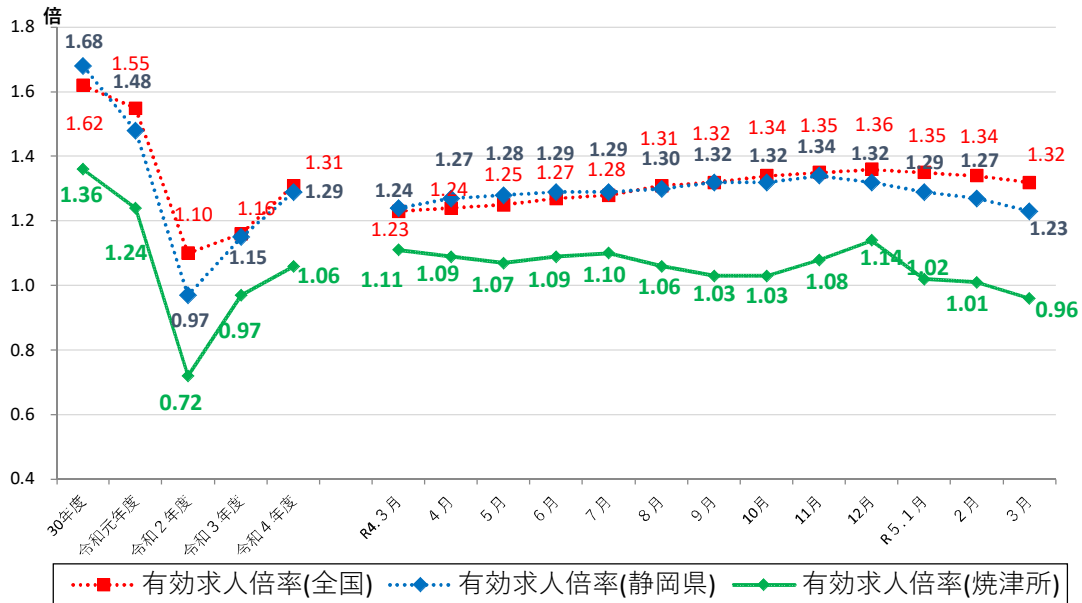

| | R4.3 | R4.4 | R4.5 | R4.6 | R4.7 | R4.8 | R4.9 | R4.10 | R4.11 | R4.12 | R5.1 | R5.2 | R5.3 |
|-----|------|------|------|------|------|------|------|-------|-------|-------|------|------|------|
| 全国 | 1.23 | 1.24 | 1.25 | 1.27 | 1.28 | 1.31 | 1.32 | 1.34 | 1.35 | 1.36 | 1.35 | 1.34 | 1.32 |
| 静岡県 | 1.24 | 1.27 | 1.28 | 1.29 | 1.29 | 1.30 | 1.32 | 1.32 | 1.34 | 1.32 | 1.29 | 1.27 | 1.23 |
| 焼津所 | 1.11 | 1.09 | 1.07 | 1.09 | 1.10 | 1.06 | 1.03 | 1.03 | 1.08 | 1.14 | 1.02 | 1.01 | 0.96 |

(注)「全国」「静岡県」の数値は季節調整済の数値、「焼津所」は実数値である。

季節調整については、令和4年12月以前の数値については季節調整替えを行っている。

ハローワークインターネットサービスの機能拡充に伴い、令和3年9月以降の数値には、ハローワークに来所せず、オンライン上で求職登録した求職者数や、求職者がハローワークインターネットサービスの求人に直接応募した就職件数等が含まれている。

職業紹介関係主要指標

焼津所

| 項目 | | 年月 | | | 対前月 増減率(差) | 対前年同月 増減率(差) |
|---------------------|-------------|--------|--------|----------|---------------|-----------------|
| | | 令和5年3月 | 令和5年2月 | 令和4年3月 | | |
| 全数 | 1 新規求職申込件数 | 1,004 | 893 | 915 | 12.4 % | 9.7 % |
| | うち常用 | 1,002 | 892 | 913 | 12.3 % | 9.7 % |
| | 2 月間有効求職者数 | 4,793 | 4,545 | 4,572 | 5.5 % | 4.8 % |
| | うち常用 | 4,782 | 4,532 | 4,564 | 5.5 % | 4.8 % |
| | 3 新規求人数 | 1,567 | 1,743 | 1,839 | ▲ 10.1 % | ▲ 14.8 % |
| | うち常用 | 1,335 | 1,532 | 1,428 | ▲ 12.9 % | ▲ 6.5 % |
| | 4 月間有効求人数 | 4,595 | 4,599 | 5,074 | ▲ 0.1 % | ▲ 9.4 % |
| | うち常用 | 3,927 | 3,886 | 4,088 | 1.1 % | ▲ 3.9 % |
| | 5 紹介件数 | 946 | 952 | 821 | ▲ 0.6 % | 15.2 % |
| | 6 就職件数 | 300 | 238 | 259 | 26.1 % | 15.8 % |
| | 7 充足数 | 284 | 216 | 264 | 31.5 % | 7.6 % |
| 8 新規求人倍率(3/1) | 1.56 倍 | 1.95 倍 | 2.01 倍 | ▲ 0.39 p | ▲ 0.45 p | |
| 9 有効求人倍率(4/2) | 0.96 倍 | 1.01 倍 | 1.11 倍 | ▲ 0.05 p | ▲ 0.15 p | |
| 10 就職率(6/1 × 100) | 29.9 % | 26.7 % | 28.3 % | 3.2 p | 1.6 p | |
| 11 充足率(7/3 × 100) | 18.1 % | 12.4 % | 14.4 % | 5.7 p | 3.7 p | |
| 一般 | 12 新規求職申込件数 | 631 | 536 | 565 | 17.7 % | 11.7 % |
| | うち常用 | 630 | 535 | 565 | 17.8 % | 11.5 % |
| | 13 月間有効求職者数 | 2,797 | 2,640 | 2,738 | 5.9 % | 2.2 % |
| | うち常用 | 2,790 | 2,633 | 2,734 | 6.0 % | 2.0 % |
| | 14 新規求人数 | 1,021 | 1,097 | 1,213 | ▲ 6.9 % | ▲ 15.8 % |
| | うち常用 | 862 | 973 | 879 | ▲ 11.4 % | ▲ 1.9 % |
| | 15 月間有効求人数 | 2,995 | 3,012 | 3,320 | ▲ 0.6 % | ▲ 9.8 % |
| | うち常用 | 2,532 | 2,515 | 2,559 | 0.7 % | ▲ 1.1 % |
| | 16 紹介件数 | 606 | 576 | 522 | 5.2 % | 16.1 % |
| | 17 就職件数 | 143 | 111 | 140 | 28.8 % | 2.1 % |
| 18 充足数 | 132 | 89 | 143 | 48.3 % | ▲ 7.7 % | |
| 19 就職率(17/12 × 100) | 22.7 % | 20.7 % | 24.8 % | 2.0 p | ▲ 2.1 p | |
| 20 充足率(18/14 × 100) | 12.9 % | 8.1 % | 11.8 % | 4.8 p | 1.1 p | |
| パートタイム | 21 新規求職申込件数 | 373 | 357 | 350 | 4.5 % | 6.6 % |
| | うち常用 | 372 | 357 | 348 | 4.2 % | 6.9 % |
| | 22 月間有効求職者数 | 1,996 | 1,905 | 1,834 | 4.8 % | 8.8 % |
| | うち常用 | 1,992 | 1,899 | 1,830 | 4.9 % | 8.9 % |
| | 23 新規求人数 | 546 | 646 | 626 | ▲ 15.5 % | ▲ 12.8 % |
| | うち常用 | 473 | 559 | 549 | ▲ 15.4 % | ▲ 13.8 % |
| | 24 月間有効求人数 | 1,600 | 1,587 | 1,754 | 0.8 % | ▲ 8.8 % |
| | うち常用 | 1,395 | 1,371 | 1,529 | 1.8 % | ▲ 8.8 % |
| | 25 紹介件数 | 340 | 376 | 299 | ▲ 9.6 % | 13.7 % |
| 26 就職件数 | 157 | 127 | 119 | 23.6 % | 31.9 % | |
| 27 充足数 | 152 | 127 | 121 | 19.7 % | 25.6 % | |
| 28 就職率(26/21 × 100) | 42.1 % | 35.6 % | 34.0 % | 6.5 p | 8.1 p | |
| 29 充足率(27/23 × 100) | 27.8 % | 19.7 % | 19.3 % | 8.1 p | 8.5 p | |

※1 (全数) = (一般:パートタイム以外の常用及び臨時・季節) + (パートタイム: 常用的及び臨時的パート)である。

※2 ▲は減少率(差)、pはポイントである。

産業別規模別新規求人状況

焼津所

| | | 新規求人人数 (人) | | | | (%) | |
|------------------------------------|--------------------------|------------|-------|------------|--------|------------|--------|
| | | 令和5年3月 | | 令和4年3月 | | 前年同月比 | |
| | | 全数(一般+パート) | | 全数(一般+パート) | | 全数(一般+パート) | |
| | | | 常用計 | | 常用計 | | 常用計 |
| 産業別 | A,B 農,林,漁業(01~04) | 13 | 10 | 8 | 5 | 62.5 | 100.0 |
| | D 建設業(06~08) | 118 | 118 | 140 | 139 | ▲ 15.7 | ▲ 15.1 |
| | E 製造業(09~32) | 361 | 335 | 374 | 346 | ▲ 3.5 | ▲ 3.2 |
| | 09 食料品製造業 | 94 | 70 | 114 | 103 | ▲ 17.5 | ▲ 32.0 |
| | 10 飲料・たばこ・飼料製造業 | 22 | 22 | 8 | 8 | 175.0 | 175.0 |
| | 14 パルプ・紙・紙加工品製造業 | 10 | 10 | 14 | 14 | ▲ 28.6 | ▲ 28.6 |
| | 15 印刷・同関連業 | 7 | 7 | 3 | 3 | 133.3 | 133.3 |
| | 16 化学工業 | 50 | 50 | 12 | 12 | 316.7 | 316.7 |
| | 18 プラスチック製品製造業(別掲を除く) | 9 | 9 | 18 | 16 | ▲ 50.0 | ▲ 43.8 |
| | 23 非鉄金属製造業 | 0 | 0 | 3 | 3 | - | - |
| | 24 金属製品製造業 | 32 | 32 | 43 | 40 | ▲ 25.6 | ▲ 20.0 |
| | 25 はん用機械器具製造業 | 32 | 32 | 23 | 23 | 39.1 | 39.1 |
| | 26 生産用機械器具製造業 | 20 | 20 | 23 | 23 | ▲ 13.0 | ▲ 13.0 |
| | 27 業務用機械器具製造業 | 0 | 0 | 0 | 0 | - | - |
| | 28 電子部品・デバイス・電子回路製造業 | 7 | 7 | 0 | 0 | - | - |
| | 29 電気機械器具製造業 | 5 | 5 | 14 | 14 | ▲ 64.3 | ▲ 64.3 |
| | 31 輸送用機械器具製造業 | 28 | 28 | 35 | 34 | ▲ 20.0 | ▲ 17.6 |
| | G 情報通信業(37~41) | 4 | 4 | 9 | 9 | ▲ 55.6 | ▲ 55.6 |
| | H 運輸業,郵便業(42~49) | 121 | 110 | 120 | 106 | 0.8 | 3.8 |
| | I 卸売業,小売業(50~61) | 89 | 89 | 93 | 93 | ▲ 4.3 | ▲ 4.3 |
| | 50~55 卸売業 | 36 | 36 | 38 | 38 | ▲ 5.3 | ▲ 5.3 |
| | 56~61 小売業 | 53 | 53 | 55 | 55 | ▲ 3.6 | ▲ 3.6 |
| | J 金融業,保険業(62~67) | 4 | 4 | 4 | 4 | 0.0 | 0.0 |
| | K 不動産業,物品賃貸業(68~70) | 7 | 7 | 9 | 9 | ▲ 22.2 | ▲ 22.2 |
| | L 学術研究,専門・技術サービス業(71~74) | 15 | 14 | 18 | 18 | ▲ 16.7 | ▲ 22.2 |
| | M 宿泊業,飲食サービス業(75~77) | 52 | 48 | 107 | 101 | ▲ 51.4 | ▲ 52.5 |
| | 75 宿泊業 | 23 | 19 | 13 | 7 | 76.9 | 171.4 |
| | 76 飲食店 | 21 | 21 | 79 | 79 | ▲ 73.4 | ▲ 73.4 |
| | N 生活関連サービス業,娯楽業(78~80) | 35 | 35 | 45 | 43 | ▲ 22.2 | ▲ 18.6 |
| O 教育,学習支援業(81,82) | 50 | 48 | 31 | 29 | 61.3 | 65.5 | |
| P 医療,福祉(83~85) | 342 | 328 | 404 | 388 | ▲ 15.3 | ▲ 15.5 | |
| 83 医療業 | 124 | 123 | 98 | 98 | 26.5 | 25.5 | |
| 85 社会保険・社会福祉・介護事業 | 218 | 205 | 306 | 290 | ▲ 28.8 | ▲ 29.3 | |
| R サービス業(他に分類されないもの)(88~96) | 275 | 113 | 425 | 96 | ▲ 35.3 | 17.7 | |
| 91 職業紹介・労働者派遣業 | 179 | 18 | 350 | 21 | ▲ 48.9 | ▲ 14.3 | |
| S,T 公務(他に分類されるものを除く)・その他(97,98,99) | 49 | 45 | 29 | 25 | 69.0 | 80.0 | |
| 合計 | 1,567 | 1,335 | 1,839 | 1,428 | ▲ 14.8 | ▲ 6.5 | |
| 事業所規模別 | 29人以下 | 952 | 785 | 1,323 | 985 | ▲ 28.0 | ▲ 20.3 |
| | 30~99人 | 382 | 362 | 377 | 335 | 1.3 | 8.1 |
| | 100~299人 | 118 | 91 | 110 | 94 | 7.3 | ▲ 3.2 |
| | 300~499人 | 57 | 55 | 23 | 8 | 147.8 | 587.5 |
| | 500~999人 | 49 | 33 | 5 | 5 | 880.0 | 560.0 |
| | 1000人以上 | 9 | 9 | 1 | 1 | 800.0 | 800.0 |

※求人数の多い主要な産業を表記しているため、合計と内訳の数値は一致しない。

【管内の求人・求職状況】 対前年同月比

有効求人数は、前年同月比 9.4%の減少

- 有効求人数は、4,595人で、前年同月比9.4%の減少となった。
- 新規求人数は、1,567人で、前年同月比14.8%の減少となった。

有効求職者数は、前年同月比 4.8%の増加

- 有効求職者数は、4,793人で、前年同月比4.8%の増加となった。
- 新規求職申込件数は、1,004人で、前年同月比9.7%の増加となった。

【主な産業別新規求人の状況】 対前年同月比

- 建設業は、118人で前年同月比22人（15.7%）減少した。
- 製造業は、361人で前年同月比13人（3.5%）減少した。
うち食料品製造業は、94人で前年同月比20人（17.5%）減少した。
- 運輸・郵便業は、121人で前年同月比1人（0.8%）増加した。
- 卸・小売業は、89人で前年同月比4人（4.3%）減少した。
- 飲食・宿泊業は、52人で前年同月比55人（51.4%）減少した。
- 医療・福祉業は、342人で前年同月比62人（15.3%）減少した。
- サービス業は、275人で前年同月比150人（35.3%）減少した。

【規模別新規求人の状況】 対前年同月比

- 事業所規模別新規求人数では、
 - 29人以下規模は、952人で前年同月比371人（28.0%）減少した。
 - 30人～99人規模は、382人で前年同月比5人（1.3%）増加した。
 - 100人～299人規模は、118人で前年同月比8人（7.3%）増加した。
 - 300人以上規模は、115人で前年同月比86人（296.6%）増加した。