



静岡労働局 富士宮公共職業安定所 発表

令和3年11月30日

ハローワーク富士宮(富士宮公共職業安定所)

担当 所長 大石 好昭  
調査担当 小泉 基  
電話 0544-26-3128

## ハローワーク富士宮管内の労働市場の状況 【令和3年10月分】

◎有効求人倍率(実数値)は1.09倍となり、前年同月より0.26ポイント上回った。

### ◆有効求人倍率の推移

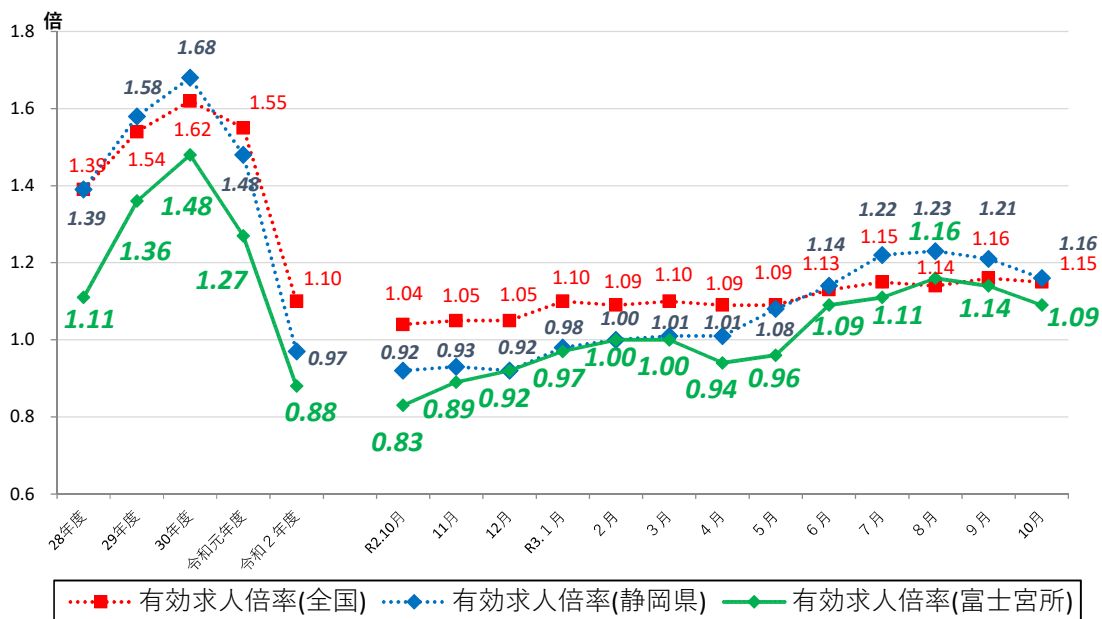

|      | R2.10 | R2.11 | R2.12 | R3.1 | R3.2 | R3.3 | R3.4 | R3.5 | R3.6 | R3.7 | R3.8 | R3.9 | R3.10 |
|------|-------|-------|-------|------|------|------|------|------|------|------|------|------|-------|
| 全国   | 1.04  | 1.05  | 1.05  | 1.10 | 1.09 | 1.10 | 1.09 | 1.09 | 1.13 | 1.15 | 1.14 | 1.16 | 1.15  |
| 静岡県  | 0.92  | 0.93  | 0.92  | 0.98 | 1.00 | 1.01 | 1.01 | 1.08 | 1.14 | 1.22 | 1.23 | 1.21 | 1.16  |
| 富士宮所 | 0.83  | 0.89  | 0.92  | 0.97 | 1.00 | 1.00 | 0.94 | 0.96 | 1.09 | 1.11 | 1.16 | 1.14 | 1.09  |

(注)「全国」「静岡県」の数値は季節調整済の数値、「富士宮所」は実数値である。

季節調整については、令和2年12月以前の数値については季節調整替えを行っている。

ハローワークインターネットサービスの機能拡充に伴い、令和3年9月以降の数値には、ハローワークに来所せず、オンライン上で求職登録した求職者数や、求職者がハローワークインターネットサービスの求人に直接応募した就職件数等が含まれている。

# 職業紹介関係主要指標

富士宮所

| 項目                  |             | 年月     | 令和3年10月 | 令和3年9月 | 令和2年10月  | 対前月<br>増減率(差) | 対前年同月<br>増減率(差) |
|---------------------|-------------|--------|---------|--------|----------|---------------|-----------------|
|                     |             |        |         |        |          |               |                 |
| 全<br>数              | 1 新規求職申込件数  |        | 375     | 400    | 417      | ▲ 6.3 %       | ▲ 10.1 %        |
|                     |             | うち 常用  | 373     | 400    | 414      | ▲ 6.8 %       | ▲ 9.9 %         |
|                     | 2 月間有効求職者数  |        | 1,783   | 1,735  | 2,014    | 2.8 %         | ▲ 11.5 %        |
|                     |             | うち 常用  | 1,778   | 1,732  | 2,005    | 2.7 %         | ▲ 11.3 %        |
|                     | 3 新規求人数     |        | 594     | 674    | 680      | ▲ 11.9 %      | ▲ 12.6 %        |
|                     |             | うち 常用  | 540     | 604    | 655      | ▲ 10.6 %      | ▲ 17.6 %        |
|                     | 4 月間有効求人数   |        | 1,948   | 1,983  | 1,674    | ▲ 1.8 %       | 16.4 %          |
|                     |             | うち 常用  | 1,777   | 1,827  | 1,595    | ▲ 2.7 %       | 11.4 %          |
|                     | 5 紹介件数      |        | 351     | 342    | 483      | 2.6 %         | ▲ 27.3 %        |
|                     | 6 就職件数      |        | 104     | 102    | 143      | 2.0 %         | ▲ 27.3 %        |
|                     | 7 充足数       |        | 90      | 99     | 130      | ▲ 9.1 %       | ▲ 30.8 %        |
| 8 新規求人倍率(3/1)       |             | 1.58 倍 | 1.69 倍  | 1.63 倍 | ▲ 0.11 p | ▲ 0.05 p      |                 |
| 9 有効求人倍率(4/2)       |             | 1.09 倍 | 1.14 倍  | 0.83 倍 | ▲ 0.05 p | 0.26 p        |                 |
| 10 就職率(6/1 × 100)   |             | 27.7 % | 25.5 %  | 34.3 % | 2.2 p    | ▲ 6.6 p       |                 |
| 11 充足率(7/3 × 100)   |             | 15.2 % | 14.7 %  | 19.1 % | 0.5 p    | ▲ 3.9 p       |                 |
| 一<br>般              | 12 新規求職申込件数 |        | 248     | 250    | 271      | ▲ 0.8 %       | ▲ 8.5 %         |
|                     |             | うち 常用  | 248     | 250    | 270      | ▲ 0.8 %       | ▲ 8.1 %         |
|                     | 13 月間有効求職者数 |        | 1,065   | 1,034  | 1,198    | 3.0 %         | ▲ 11.1 %        |
|                     |             | うち 常用  | 1,065   | 1,034  | 1,196    | 3.0 %         | ▲ 11.0 %        |
|                     | 14 新規求人数    |        | 372     | 475    | 457      | ▲ 21.7 %      | ▲ 18.6 %        |
|                     |             | うち 常用  | 351     | 429    | 445      | ▲ 18.2 %      | ▲ 21.1 %        |
|                     | 15 月間有効求人数  |        | 1,322   | 1,378  | 1,164    | ▲ 4.1 %       | 13.6 %          |
|                     |             | うち 常用  | 1,231   | 1,289  | 1,114    | ▲ 4.5 %       | 10.5 %          |
|                     | 16 紹介件数     |        | 248     | 222    | 314      | 11.7 %        | ▲ 21.0 %        |
| 17 就職件数             |             | 61     | 55      | 85     | 10.9 %   | ▲ 28.2 %      |                 |
| 18 充足数              |             | 55     | 59      | 78     | ▲ 6.8 %  | ▲ 29.5 %      |                 |
| 19 就職率(17/12 × 100) |             | 24.6 % | 22.0 %  | 31.4 % | 2.6 p    | ▲ 6.8 p       |                 |
| 20 充足率(18/14 × 100) |             | 14.8 % | 12.4 %  | 17.1 % | 2.4 p    | ▲ 2.3 p       |                 |
| Ⅲ<br>パート<br>タイム     | 21 新規求職申込件数 |        | 127     | 150    | 146      | ▲ 15.3 %      | ▲ 13.0 %        |
|                     |             | うち 常用  | 125     | 150    | 144      | ▲ 16.7 %      | ▲ 13.2 %        |
|                     | 22 月間有効求職者数 |        | 718     | 701    | 816      | 2.4 %         | ▲ 12.0 %        |
|                     |             | うち 常用  | 713     | 698    | 809      | 2.1 %         | ▲ 11.9 %        |
|                     | 23 新規求人数    |        | 222     | 199    | 223      | 11.6 %        | ▲ 0.4 %         |
|                     |             | うち 常用  | 189     | 175    | 210      | 8.0 %         | ▲ 10.0 %        |
|                     | 24 月間有効求人数  |        | 626     | 605    | 510      | 3.5 %         | 22.7 %          |
|                     |             | うち 常用  | 546     | 538    | 481      | 1.5 %         | 13.5 %          |
|                     | 25 紹介件数     |        | 103     | 120    | 169      | ▲ 14.2 %      | ▲ 39.1 %        |
| 26 就職件数             |             | 43     | 47      | 58     | ▲ 8.5 %  | ▲ 25.9 %      |                 |
| 27 充足数              |             | 35     | 40      | 52     | ▲ 12.5 % | ▲ 32.7 %      |                 |
| 28 就職率(26/21 × 100) |             | 33.9 % | 31.3 %  | 39.7 % | 2.6 p    | ▲ 5.8 p       |                 |
| 29 充足率(27/23 × 100) |             | 15.8 % | 20.1 %  | 23.3 % | ▲ 4.3 p  | ▲ 7.5 p       |                 |

※1 (全数) = (一般:パートタイム以外の常用及び臨時・季節) + (パートタイム:常用的及び臨時的パート)である。

※2 ▲は減少率(差)、pはポイントである。

# 産業別規模別新規求人状況

## 富士宮所

| 産業別    |                                | 新規求人数 (人)  |     |            |     | (%)        |        |
|--------|--------------------------------|------------|-----|------------|-----|------------|--------|
|        |                                | 令和3年10月    |     | 令和2年10月    |     | 前年同月比      |        |
|        |                                | 全数(一般+パート) |     | 全数(一般+パート) |     | 全数(一般+パート) |        |
|        |                                | 常用計        |     | 常用計        |     | 常用計        |        |
| A,B    | 農,林,漁業(01~04)                  | 4          | 4   | 11         | 11  | ▲ 63.6     | ▲ 63.6 |
| D      | 建設業(06~08)                     | 61         | 58  | 77         | 77  | ▲ 20.8     | ▲ 24.7 |
| E      | 製造業(09~32)                     | 187        | 169 | 154        | 146 | 21.4       | 15.8   |
|        | 09 食料品製造業                      | 27         | 17  | 15         | 14  | 80.0       | 21.4   |
|        | 10 飲料・たばこ・飼料製造業                | 1          | 0   | 2          | 2   | ▲ 50.0     | -      |
|        | 14 パルプ・紙・紙加工品製造業               | 15         | 14  | 25         | 24  | ▲ 40.0     | ▲ 41.7 |
|        | 15 印刷・同関連業                     | 6          | 6   | 6          | 6   | 0.0        | 0.0    |
|        | 16 化学工業                        | 19         | 15  | 6          | 5   | 216.7      | 200.0  |
|        | 18 プラスチック製品製造業(別掲を除く)          | 25         | 25  | 17         | 17  | 47.1       | 47.1   |
|        | 23 非鉄金属製造業                     | 1          | 1   | 0          | 0   | -          | -      |
|        | 24 金属製品製造業                     | 30         | 30  | 17         | 17  | 76.5       | 76.5   |
|        | 25 はん用機械器具製造業                  | 4          | 4   | 3          | 3   | 33.3       | 33.3   |
|        | 26 生産用機械器具製造業                  | 1          | 1   | 1          | 1   | 0.0        | 0.0    |
|        | 27 業務用機械器具製造業                  | 12         | 12  | 17         | 17  | ▲ 29.4     | ▲ 29.4 |
|        | 28 電子部品・デバイス・電子回路製造業           | 0          | 0   | 0          | 0   | -          | -      |
|        | 29 電気機械器具製造業                   | 18         | 18  | 11         | 6   | 63.6       | 200.0  |
|        | 31 輸送用機械器具製造業                  | 14         | 14  | 22         | 22  | ▲ 36.4     | ▲ 36.4 |
| G      | 情報通信業(37~41)                   | 0          | 0   | 0          | 0   | -          | -      |
| H      | 運輸業,郵便業(42~49)                 | 35         | 28  | 19         | 18  | 84.2       | 55.6   |
| I      | 卸売業,小売業(50~61)                 | 29         | 29  | 50         | 49  | ▲ 42.0     | ▲ 40.8 |
|        | 50~55 卸売業                      | 5          | 5   | 16         | 16  | ▲ 68.8     | ▲ 68.8 |
|        | 56~61 小売業                      | 24         | 24  | 34         | 33  | ▲ 29.4     | ▲ 27.3 |
| J      | 金融業,保険業(62~67)                 | 3          | 3   | 0          | 0   | -          | -      |
| K      | 不動産業,物品賃貸業(68~70)              | 6          | 6   | 4          | 4   | 50.0       | 50.0   |
| L      | 学術研究,専門・技術サービス業(71~74)         | 3          | 3   | 4          | 4   | ▲ 25.0     | ▲ 25.0 |
| M      | 宿泊業,飲食サービス業(75~77)             | 8          | 8   | 21         | 21  | ▲ 61.9     | ▲ 61.9 |
|        | 75 宿泊業                         | 7          | 7   | 6          | 6   | 16.7       | 16.7   |
|        | 76 飲食店                         | 1          | 1   | 12         | 12  | ▲ 91.7     | ▲ 91.7 |
| N      | 生活関連サービス業,娯楽業(78~80)           | 25         | 25  | 23         | 22  | 8.7        | 13.6   |
| O      | 教育,学習支援業(81,82)                | 2          | 2   | 13         | 13  | ▲ 84.6     | ▲ 84.6 |
| P      | 医療,福祉(83~85)                   | 142        | 141 | 228        | 227 | ▲ 37.7     | ▲ 37.9 |
|        | 83 医療業                         | 72         | 71  | 58         | 57  | 24.1       | 24.6   |
|        | 85 社会保険・社会福祉・介護事業              | 70         | 70  | 170        | 170 | ▲ 58.8     | ▲ 58.8 |
| R      | サービス業(他に分類されないもの)(88~96)       | 79         | 54  | 64         | 53  | 23.4       | 1.9    |
|        | 91 職業紹介・労働者派遣業                 | 57         | 33  | 41         | 30  | 39.0       | 10.0   |
| S,T    | 公務(他に分類されるものを除く)・その他(97,98,99) | 5          | 5   | 5          | 3   | 0.0        | 66.7   |
|        | 合計                             | 594        | 540 | 680        | 655 | ▲ 12.6     | ▲ 17.6 |
| 事業所規模別 | 29人以下                          | 334        | 304 | 449        | 435 | ▲ 25.6     | ▲ 30.1 |
|        | 30~99人                         | 154        | 151 | 121        | 120 | 27.3       | 25.8   |
|        | 100~299人                       | 93         | 72  | 94         | 86  | ▲ 1.1      | ▲ 16.3 |
|        | 300~499人                       | 3          | 3   | 2          | 2   | 50.0       | 50.0   |
|        | 500~999人                       | 10         | 10  | 14         | 12  | ▲ 28.6     | ▲ 16.7 |
|        | 1000人以上                        | 0          | 0   | 0          | 0   | -          | -      |

※求人数の多い主要な産業を表記しているため、合計と内訳の数値は一致しない。

10月の有効求人倍率は1.09倍となり、前年同月より0.26ポイント上回った。

—— 職業安定業務月報 ——

管内における求人・求職・就職状況は次のとおりです。

1. 労働市場の概況（学卒を除き、パートタイムを含む。）

(1) 求 人

新規求人数は594人で、対前年同月比12.6%減少した。これを一般・パート別に前年同月と比較すると、一般は372人で18.6%の減少、パートは222人で0.4%の減少となった。月間有効求人数は1,948人で、対前年同月比16.4%増加した。

(2) 求 職

新規求職申込件数は375件で、対前年同月比10.1%減少した。これを一般・パート別に前年同月と比較すると、一般は248件で8.5%の減少、パートは127件で13.0%の減少となった。月間有効求職者数は1,783人で、対前年同月比11.5%減少した。

(3) 就 職

就職件数は104件で対前年同月比27.3%減少した。就職率は27.7%で対前年同月比6.6ポイント下回った。これを一般・パート別に前年同月と比較すると、一般の就職件数は61件で28.2%の減少となった。就職率は24.6%で6.8ポイント下回った。また、パートの就職件数は43件で、対前年同月比25.9%の減少となった。就職率は33.9%で5.8ポイント下回った。

なお、常用就職件数は98件で対前年同月比27.4%減少した。

2. 産業別新規求人状況（学卒を除く。）

新規求人数の対前年同月比を産業別にみるとサービス業（23.4%増）、製造業（21.4%増）は増加した。卸売業・小売業（42.0%減）、医療・福祉（37.7%減）、建設業（20.8%減）は減少した。

有効求人倍率の推移（単位：倍）

| 区分  | 令和<br>元年度<br>平均 | 令和<br>2年度<br>平均 | R2/10 | 11   | 12   | R3/1 | 2    | 3    | 4    | 5    | 6    | 7    | 8    | 9    | 10   |
|-----|-----------------|-----------------|-------|------|------|------|------|------|------|------|------|------|------|------|------|
| 富士宮 | 1.27            | 0.88            | 0.83  | 0.89 | 0.92 | 0.97 | 1.00 | 1.00 | 0.94 | 0.96 | 1.09 | 1.11 | 1.16 | 1.14 | 1.09 |
| 静岡県 | 1.48            | 0.97            | 0.92  | 0.93 | 0.92 | 0.98 | 1.00 | 1.01 | 1.01 | 1.08 | 1.14 | 1.22 | 1.23 | 1.21 | 1.16 |
| 全国  | 1.55            | 1.10            | 1.04  | 1.05 | 1.05 | 1.10 | 1.09 | 1.10 | 1.09 | 1.09 | 1.13 | 1.15 | 1.14 | 1.16 | 1.15 |

(注)静岡県・全国の月別の倍率は季節調整済の数値である。毎年一度、年末に季節調整値替えを行っており、過去の数値は遡って改訂されている。