

令和3年9月号

ハローワーク富士宮

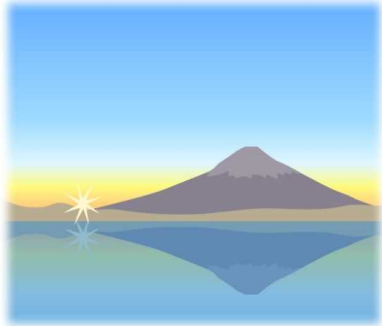

あなたとチャレンジ ～地域に根ざしたハローワーク～

富士宮公共職業安定所
電話 0544-26-3128
FAX 0544-23-9401

ハロートレーニングのご案内

ハロートレーニング(離職者訓練・求職者支援訓練)はどちらも無料*で受講できます。

*一部テキスト代等は自己負担となります

雇用保険を受給している方向け

離職者訓練

対象 失業された方

雇用保険を受給できない方向け

求職者支援訓練

対象 自営業の方、主婦の方、フリーランスの方、
就職が決まらないまま学校を卒業した方など
で就職を希望する方

ハロートレーニングの主な訓練分野

- 建築・製造系：金属加工、電気工事、住宅リフォーム
- IT系：OAシステム開発、Web設計
- 事務系：ビジネス経理、医療事務
- サービス系：調理、ホテル、レストランサービス
- 介護系：介護サービス、福祉用具

●デザイン系：パソコングラフィック、DTP

●理容・美容系：ファッションリテール、和装技術

※その他、第一種電気工事士、宅地建物取引主任者、介護職員初任者研修等の資格取得につながるコースもあります。

※訓練期間は2ヶ月～2年間です。

ハロートレーニング(離職者訓練・求職者支援訓練)受講までのステップ

ハロートレーニングを受講するためには、訓練の必要性等をハローワークが認めて、

「受講あっせん」を受けることが必要です。

STEP01
ハローワークで求職
申込み・職業相談

STEP02
訓練の
受講申込み

STEP03
面接・筆記試験等
を受験

STEP04
合格したら
受講あっせん

受講スタート

詳しくはハローワーク富士宮まで
お問い合わせください。

労働市場の概況（令和3年7月分）

（1）求 人

新規求人数は613人で、対前年同月比2.9%増加した。これを一般・パート別に前年同月と比較すると、一般386人で5.6%の減少、パートは227人で21.4%の増加となった。月間有効求人数は1,895人で、対前年同月比20.7%増加した。

（2）求 職

新規求職申込件数は314件で対前年同月比23.8%減少した。これを一般・パート別に前年同月と比較すると、一般は207件で19.5%の減少、パートは107件で31.0%の減少となった。月間有効求職者数は1,708人で、対前年同月比7.7%減少した。

（3）就 職

就職件数は100件で対前年同月比2.0%減少した。就職率は31.8%で対前年同月比7.0ポイント上回った。これを一般・パート別に前年同月と比較すると、一般の就職件数は61件で10.9%の増加となった。就職率は29.5%で8.1ポイント上回った。また、パートの就職件数は39件で、対前年同月比17.0%の減少となった。就職率は36.4%で6.1ポイント上回った。

なお、常用就職件数は94件で対前年同月比2.1%減少した。

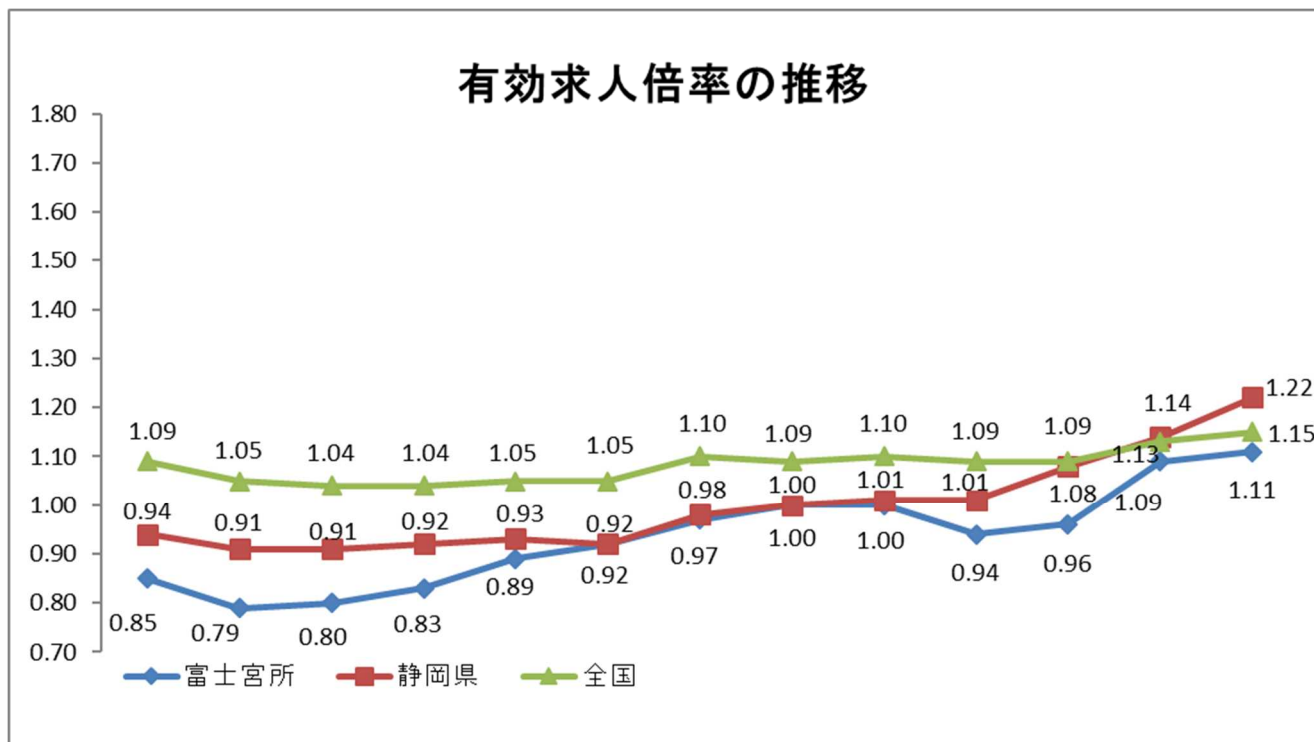

| | R2 7月 | 8月 | 9月 | 10月 | 11月 | 12月 | R3 1月 | 2月 | 3月 | 4月 | 5月 | 6月 | 7月 |
|------|-------|------|------|------|------|------|-------|------|------|------|------|------|------|
| 富士宮所 | 0.85 | 0.79 | 0.80 | 0.83 | 0.89 | 0.92 | 0.97 | 1.00 | 1.00 | 0.94 | 0.96 | 1.09 | 1.11 |
| 静岡県 | 0.94 | 0.91 | 0.91 | 0.92 | 0.93 | 0.92 | 0.98 | 1.00 | 1.01 | 1.01 | 1.08 | 1.14 | 1.22 |
| 全国 | 1.09 | 1.05 | 1.04 | 1.04 | 1.05 | 1.05 | 1.10 | 1.09 | 1.10 | 1.09 | 1.09 | 1.13 | 1.15 |

※静岡県及び全国の倍率は季節調整値

職業別常用職業紹介状況

(令和3年7月)

| 職業 | 新規求職申込件数 | | | | 新規求人数 | | | | 新規求人倍率 (倍) |
|--------------|------------|-------|-----|------------|-------|-------|-----|-----|---------------|
| | 構成比 (%) | 常用 | | 構成比 (%) | 常用 | | | | |
| | | フルタイム | パート | | フルタイム | パート | | | |
| 管理的職業 | 0 | 0.0 | 0 | 0 | 0 | 0.0 | 0 | 0 | - |
| 専門的・技術的職業 | 27 | 8.6 | 16 | 11 | 99 | 17.7 | 69 | 30 | 3.67 |
| 事務的職業 | 55 | 17.5 | 44 | 11 | 39 | 7.0 | 33 | 6 | 0.71 |
| 販売の職業 | 11 | 3.5 | 8 | 3 | 34 | 6.1 | 19 | 15 | 3.09 |
| サービスの職業 | 27 | 8.6 | 11 | 16 | 115 | 20.6 | 49 | 66 | 4.26 |
| 保安の職業 | 2 | 0.6 | 2 | 0 | 14 | 2.5 | 2 | 12 | 7.00 |
| 農林漁業の職業 | 1 | 0.3 | 1 | 0 | 15 | 2.7 | 2 | 13 | 15.00 |
| 生産工程の職業 | 39 | 12.4 | 32 | 7 | 135 | 24.2 | 122 | 13 | 3.46 |
| 輸送・機械運転の職業 | 18 | 5.7 | 13 | 5 | 27 | 4.8 | 23 | 4 | 1.50 |
| 建設・採掘の職業 | 6 | 1.9 | 5 | 1 | 33 | 5.9 | 31 | 2 | 5.50 |
| 運搬・清掃・包装等の職業 | 57 | 18.2 | 32 | 25 | 47 | 8.4 | 16 | 31 | 0.82 |
| 分類不能の職業 | 71 | 22.6 | 43 | 28 | 0 | 0.0 | 0 | 0 | - |
| 職業計 | 314 | 100.0 | 207 | 107 | 558 | 100.0 | 366 | 192 | 1.78 |

| 職業 | 月間有効求職者数 | | | | 月間有効求人数 | | | | 有効求人倍率 (倍) |
|--------------|------------|-------|-----|------------|---------|-------|-------|-----|---------------|
| | 構成比 (%) | 常用 | | 構成比 (%) | 常用 | | | | |
| | | フルタイム | パート | | フルタイム | パート | | | |
| 管理的職業 | 4 | 0.2 | 4 | 0 | 2 | 0.1 | 2 | 0 | 0.50 |
| 専門的・技術的職業 | 127 | 7.4 | 91 | 36 | 306 | 17.2 | 203 | 103 | 2.41 |
| 事務的職業 | 310 | 18.2 | 196 | 114 | 120 | 6.7 | 90 | 30 | 0.39 |
| 販売の職業 | 67 | 3.9 | 41 | 26 | 91 | 5.1 | 61 | 30 | 1.36 |
| サービスの職業 | 134 | 7.9 | 66 | 68 | 325 | 18.2 | 164 | 161 | 2.43 |
| 保安の職業 | 9 | 0.5 | 5 | 4 | 44 | 2.5 | 17 | 27 | 4.89 |
| 農林漁業の職業 | 16 | 0.9 | 11 | 5 | 35 | 2.0 | 14 | 21 | 2.19 |
| 生産工程の職業 | 210 | 12.3 | 155 | 55 | 465 | 26.1 | 413 | 52 | 2.21 |
| 輸送・機械運転の職業 | 78 | 4.6 | 58 | 20 | 120 | 6.7 | 96 | 24 | 1.54 |
| 建設・採掘の職業 | 16 | 0.9 | 14 | 2 | 131 | 7.4 | 125 | 6 | 8.19 |
| 運搬・清掃・包装等の職業 | 414 | 24.3 | 171 | 243 | 142 | 8.0 | 65 | 77 | 0.34 |
| 分類不能の職業 | 320 | 18.8 | 187 | 133 | 0 | 0.0 | 0 | 0 | - |
| 職業計 | 1,705 | 100.0 | 999 | 706 | 1,781 | 100.0 | 1,250 | 531 | 1.04 |

●組織図

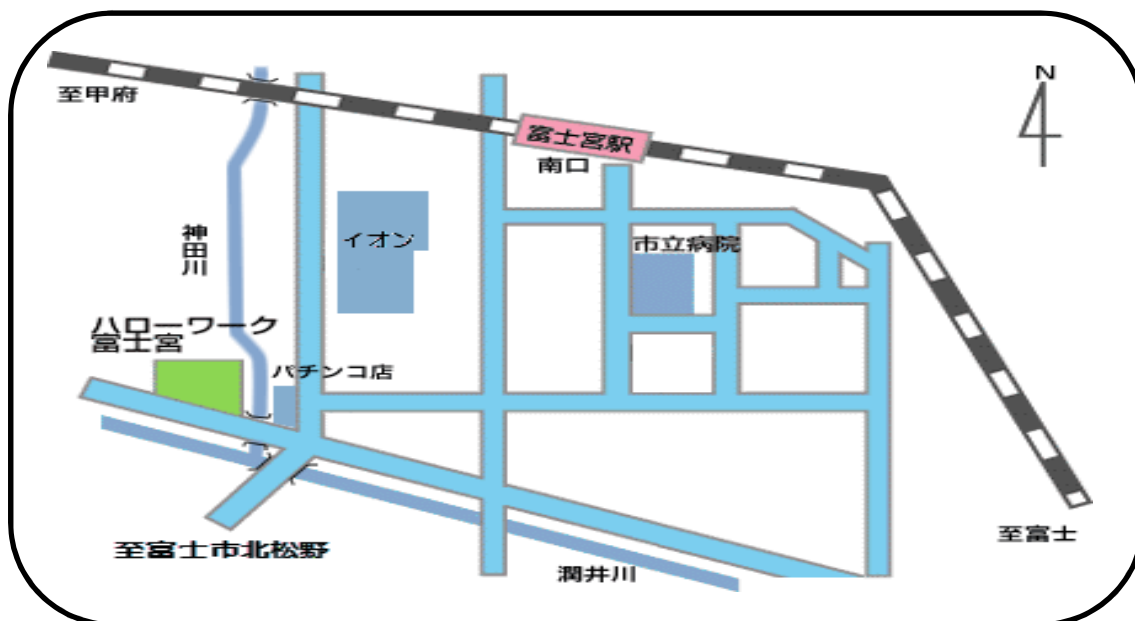
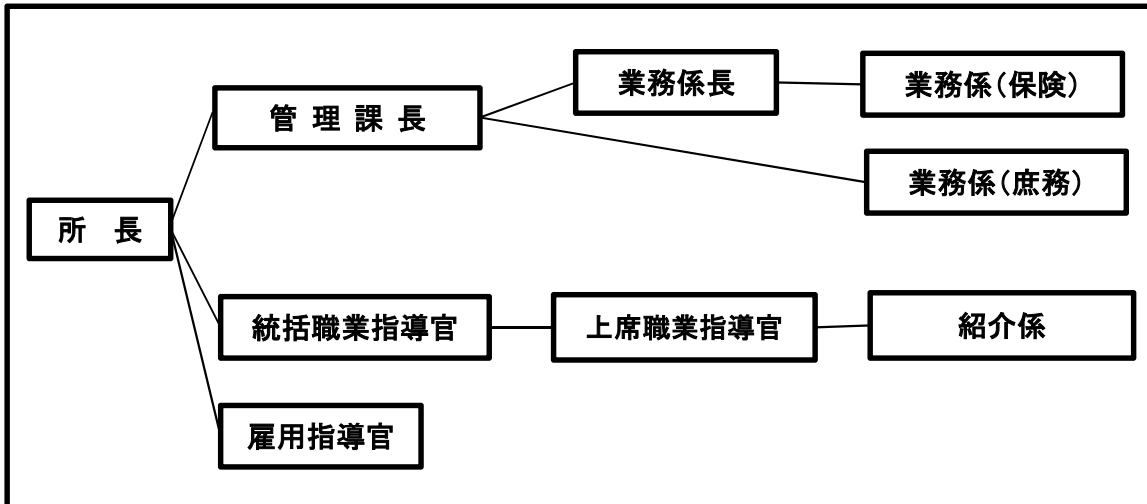

富士宮公共職業安定所
所在地
〒418-0031
富士宮市神田川町14-3
電話 0544-26-3128
FAX 0544-23-9401

交通機関
JR富士宮駅から徒歩15分

開庁時間
平日 8時30分から17時15分

休日
土曜・日曜・祝日・年末年始(12月29日～1月3日)