

島根労働局発表

令和8年4月28日(火)

担当

職業安定部職業安定課 長 内藤 義博
 課長補佐 大石 隆二
 地方労働市場情報官 中山世里子
 TEL 0852-20-7016

島根の雇用情勢（令和8年3月分及び令和7年度分）

- 3月の有効求人倍率（季節調整値）は1.45倍となり、前月の1.37倍を0.08ポイント上回りました。
- 月間有効求人数（季節調整値）は16,761人で、前月比で968人（6.1%）増加しました。
- 月間有効求職者数（季節調整値）は11,525人で、前月比で1人（0.0%）減少しました。
- 就職件数は1,216件で、前年同月比で88件（6.7%）減少しました。
- 雇用保険被保険者数は195,397人で、前年同月比で1,704人（0.9%）減少しました。
- 島根の雇用情勢は、改善の動きが弱まっている。物価上昇等の影響に十分留意する必要がある。
- 令和7年度平均の有効求人倍率（原数値）は1.37倍で、前年度の1.42倍を0.05ポイント下回りました。

求人、求職及び求人倍率の推移

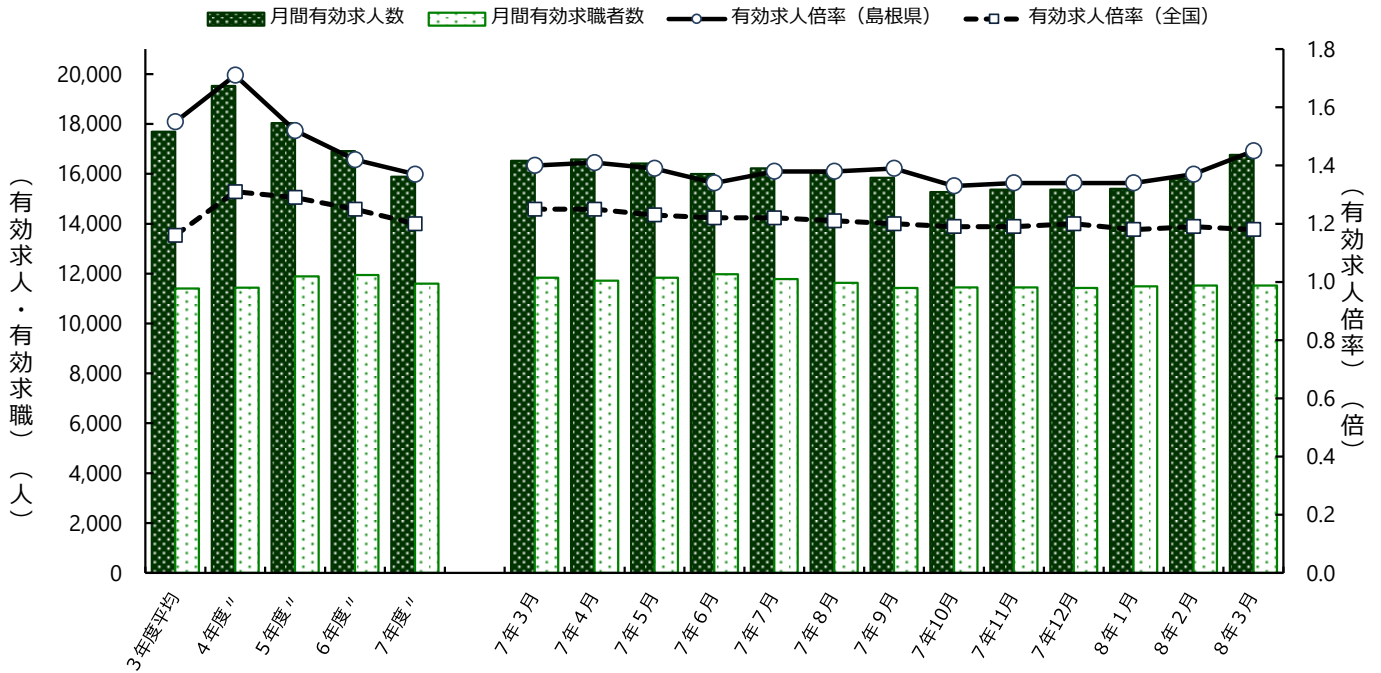

| 項目 | 年月 | | | | | 年月 | | | | |
|-------------|--------|--------|--------|--------|--------|--------|--------|--------|--------|--|
| | 3年度平均 | 4年度平均 | 5年度平均 | 6年度平均 | 7年度平均 | 7年3月 | 7年4月 | 7年5月 | 7年6月 | |
| 月間有効求人数 | 17,691 | 19,526 | 18,034 | 16,907 | 15,888 | 16,519 | 16,576 | 16,411 | 15,998 | |
| 月間有効求職者数 | 11,402 | 11,431 | 11,894 | 11,944 | 11,603 | 11,835 | 11,722 | 11,838 | 11,971 | |
| 有効求人倍率（島根県） | 1.55 | 1.71 | 1.52 | 1.42 | 1.37 | 1.40 | 1.41 | 1.39 | 1.34 | |
| 有効求人倍率（全国） | 1.16 | 1.31 | 1.29 | 1.25 | 1.20 | 1.25 | 1.25 | 1.23 | 1.22 | |

| 項目 | 年月 | | | | | | | | | |
|-------------|--------|--------|--------|--------|--------|--------|--------|--------|--------|--|
| | 7年7月 | 7年8月 | 7年9月 | 7年10月 | 7年11月 | 7年12月 | 8年1月 | 8年2月 | 8年3月 | |
| 月間有効求人数 | 16,218 | 16,043 | 15,837 | 15,274 | 15,369 | 15,362 | 15,402 | 15,793 | 16,761 | |
| 月間有効求職者数 | 11,783 | 11,630 | 11,430 | 11,444 | 11,445 | 11,429 | 11,489 | 11,526 | 11,525 | |
| 有効求人倍率（島根県） | 1.38 | 1.38 | 1.39 | 1.33 | 1.34 | 1.34 | 1.34 | 1.37 | 1.45 | |
| 有効求人倍率（全国） | 1.22 | 1.21 | 1.20 | 1.19 | 1.19 | 1.20 | 1.18 | 1.19 | 1.18 | |

(注)・月間有効求人数、月間有効求職者数は、新規学卒を除き、パートタイムを含む。

・月別の数値は季節調整値である。なお、令和7年12月以前の数値は、令和8年1月分公表時に新季節指数により改訂されている。また、季節調整法はセンサス局法Ⅱ(X-12-ARIMA)による。

＜参考1＞ 月間有効求人数・月間有効求職者数（原数値）の推移

月間有効求人数（原数値）は17,535人で、前年同月に比べ362人（2.1%）増加した。
 月間有効求職者数（原数値）は11,934人で、前年同月に比べ265人（2.2%）減少した。
 有効求人倍率（原数値）は1.47倍で、前年同月に比べ0.06ポイント上昇した。

| | | 3月 | 4月 | 5月 | 6月 | 7月 | 8月 | 9月 | 10月 | 11月 | 12月 | 1月 | 2月 | 3月 |
|----------|-----------|--------|--------|--------|--------|--------|--------|--------|--------|--------|--------|--------|--------|--------|
| 月間有効求人数 | 6年3月～7年3月 | 18,360 | 17,131 | 16,831 | 16,320 | 16,660 | 16,218 | 16,634 | 17,064 | 17,111 | 17,115 | 17,470 | 17,154 | 17,173 |
| | 7年3月～8年3月 | 17,173 | 16,564 | 15,985 | 15,418 | 15,805 | 15,375 | 15,764 | 15,228 | 15,040 | 15,561 | 16,058 | 16,320 | 17,535 |
| 月間有効求職者数 | 6年3月～7年3月 | 12,319 | 13,053 | 13,067 | 12,192 | 11,877 | 11,504 | 11,591 | 11,724 | 11,593 | 11,207 | 11,581 | 11,743 | 12,199 |
| | 7年3月～8年3月 | 12,199 | 12,858 | 12,856 | 12,539 | 11,753 | 11,248 | 11,166 | 11,225 | 10,864 | 10,517 | 10,924 | 11,347 | 11,934 |
| 有効求人倍率 | 7年3月～8年3月 | 1.41 | 1.29 | 1.24 | 1.23 | 1.34 | 1.37 | 1.41 | 1.36 | 1.38 | 1.48 | 1.47 | 1.44 | 1.47 |

＜参考2＞ 地域別有効求人倍率（原数値）の状況

| 地域別 （前年同月） | 県東部 1.50 (1.40) | | | | 隠岐の島 2.12 (1.93) | 県央 1.25 (1.25) | | 県西部 1.36 (1.43) | |
|------------------|-----------------------|----------------|----------------|----------------|------------------------|----------------------|----------------|-----------------------|----------------|
| 安定所別 | 松江 | 安来 | 出雲 | 雲南 | 隠岐の島 | 石見大田 | 川本 | 浜田 | 益田 |
| 有効求人倍率 （前年同月） | 1.60 (1.44) | 1.09 (0.98) | 1.48 (1.45) | 1.43 (1.34) | 2.12 (1.93) | 1.12 (1.12) | 1.56 (1.54) | 1.32 (1.36) | 1.41 (1.53) |
| うち正社員 （前年同月） | 1.44 (1.28) | 1.03 (0.90) | 1.25 (1.26) | 1.45 (1.25) | 1.90 (1.44) | 1.00 (0.97) | 1.79 (1.55) | 1.52 (1.42) | 1.48 (1.48) |

1 求人の動向

(1) 新規求人の動向

3月の新規求人数（原数値）は7,134人で、前年同月に比べ928人（15.0%）増加した。

新規求人（原数値）の動向

| | 3月 | 4月 | 5月 | 6月 | 7月 | 8月 | 9月 | 10月 | 11月 | 12月 | 1月 | 2月 | 3月 |
|--------------|-------|-------|--------|-------|-------|--------|-------|--------|--------|-------|-------|-------|-------|
| 6年3月～7年3月 | 6,426 | 5,654 | 6,197 | 5,626 | 6,013 | 5,716 | 5,934 | 6,240 | 6,083 | 6,359 | 6,090 | 5,987 | 6,206 |
| 7年3月～8年3月 | 6,206 | 5,733 | 5,355 | 5,530 | 5,966 | 4,964 | 5,705 | 5,415 | 4,982 | 6,024 | 5,916 | 5,695 | 7,134 |
| 前年同月比 （%） | ▲ 3.4 | 1.4 | ▲ 13.6 | ▲ 1.7 | ▲ 0.8 | ▲ 13.2 | ▲ 3.9 | ▲ 13.2 | ▲ 18.1 | ▲ 5.3 | ▲ 2.9 | ▲ 4.9 | 15.0 |

(2) 産業別新規求人の状況

産業別の新規求人数（原数値）を前年同月比で見ると、「D建設業」（35.2%増）、「E製造業」（105.0%増）、「Rサービス業」（24.0%増）などで増加し、「N生活関連サービス業、娯楽業」（51.3%減）、「O教育、学習支援業」（18.7%減）、「S、T公務、その他」（40.4%減）などで減少した。

| 産業別新規求人の状況 | | | | | | |
|----------------------------|-------------------------|-------------------|-------|-------|--------|---------|
| 産業・規模 | | 一般 | パート | 合計 | 対前年同月比 | |
| 産 業 別 | A,B 農, 林, 漁 業 (01~04) | | 50 | 20 | 70 | △ 10.3 |
| | C 鉱業, 採石業, 砂利採取業 (05) | | 14 | 0 | 14 | 40.0 |
| | D 建設業 (06~08) | | 909 | 52 | 961 | 35.2 |
| | E 製造業 (09~32) | | 928 | 138 | 1,066 | 105.0 |
| | 09 | 食料品製造業 | 79 | 36 | 115 | △ 10.9 |
| | 10 | 飲料・たばこ・飼料製造業 | 12 | 7 | 19 | △ 5.0 |
| | 11 | 繊維工業 | 18 | 12 | 30 | 87.5 |
| | 12 | 木材・木製品製造業（家具を除く） | 51 | 4 | 55 | 34.1 |
| | 13 | 家具・装備品製造業 | 12 | 15 | 27 | 12.5 |
| | 14 | パルプ・紙・紙加工品製造業 | 9 | 7 | 16 | △ 38.5 |
| | 15 | 印刷・同関連業 | 17 | 2 | 19 | 137.5 |
| | 16 | 化学工業 | 23 | 1 | 24 | 71.4 |
| | 17 | 石油製品・石炭製品製造業 | 0 | 0 | 0 | △ 100.0 |
| | 18 | プラスチック製品製造業 | 17 | 13 | 30 | △ 6.3 |
| | 19 | ゴム製品製造業 | 3 | 0 | 3 | △ 70.0 |
| | 21 | 窯業・土石製品製造業 | 33 | 10 | 43 | 207.1 |
| | 22 | 鉄鋼業 | 81 | 0 | 81 | 636.4 |
| | 23 | 非鉄金属製造業 | 0 | 0 | 0 | - |
| | 24 | 金属製品製造業 | 34 | 8 | 42 | 35.5 |
| | 25 | はん用機械器具製造業 | 77 | 9 | 86 | 168.8 |
| | 26 | 生産用機械器具製造業 | 41 | 1 | 42 | 44.8 |
| | 27 | 業務用機械器具製造業 | 17 | 0 | 17 | 325.0 |
| | 28 | 電子部品・デバイス・電子回路製造業 | 311 | 4 | 315 | 751.4 |
| | 29 | 電気機械器具製造業 | 41 | 6 | 47 | 193.8 |
| | 30 | 情報通信機械器具製造業 | 2 | 1 | 3 | 200.0 |
| | 31 | 輸送用機械器具製造業 | 45 | 2 | 47 | 95.8 |
| | 20,32 | その他の製造業 | 5 | 0 | 5 | - |
| | F 電気・ガス・熱供給・水道業 (33~36) | | 0 | 1 | 1 | 0.0 |
| | G 情報通信業 (37~41) | | 98 | 69 | 167 | 41.5 |
| | H 運輸業, 郵便業 (42~49) | | 252 | 44 | 296 | 41.6 |
| | I 卸売業, 小売業 (50~61) | | 506 | 287 | 793 | 0.4 |
| J 金融業, 保険業 (62~67) | | 29 | 11 | 40 | △ 4.8 | |
| K 不動産業, 物品賃貸業 (68~70) | | 38 | 17 | 55 | 14.6 | |
| L 学術研究, 専門・技術サービス業 (71~74) | | 75 | 18 | 93 | 1.1 | |
| M 宿泊業, 飲食サービス業 (75~77) | | 207 | 352 | 559 | 1.1 | |
| N 生活関連サービス業, 娯楽業 (78~80) | | 53 | 82 | 135 | △ 51.3 | |
| O 教育, 学習支援業 (81・82) | | 135 | 144 | 279 | △ 18.7 | |
| P 医療, 福祉 (83~85) | | 767 | 558 | 1,325 | 3.4 | |
| Q 複合サービス事業 (86・87) | | 46 | 9 | 55 | 52.8 | |
| R サービス業（他に分類されないもの）(88~96) | | 825 | 276 | 1,101 | 24.0 | |
| 91 | 職業紹介・労働者派遣業 | 279 | 37 | 316 | 97.5 | |
| 92 | その他の事業サービス業 | 240 | 210 | 450 | 0.4 | |
| S, T 公務・その他 (97~99) | | 13 | 111 | 124 | △ 40.4 | |
| 合計 | | 4,945 | 2,189 | 7,134 | 15.0 | |

(3) 正社員の求人動向

3月の正社員の有効求人倍率（原数値）は1.37倍で、前年同月に比べ0.09ポイント増加した。

有効求人数（原数値）17,535人のうち正社員求人数は9,101人で、有効求人全数に占める割合は51.9%となった。

正社員の有効求人倍率等の状況

| 年月 | 全体の有効 求人倍率 (季節調整値) | 正社員有効 求人倍率 (原数値) | 有効求人数（原数値） | | | 有効求職者数（原数値） | | |
|------|--------------------------|------------------------|------------|-------|------|-------------|-------------|------|
| | | | 合計 | 正社員 | 構成比 | 合計 | 常用 フルタイム | 構成比 |
| 7年3月 | 1.40 | 1.28 | 17,173 | 8,674 | 50.5 | 12,199 | 6,785 | 55.6 |
| 4月 | 1.41 | 1.23 | 16,564 | 8,531 | 51.5 | 12,858 | 6,930 | 53.9 |
| 5月 | 1.39 | 1.20 | 15,985 | 8,263 | 51.7 | 12,856 | 6,866 | 53.4 |
| 6月 | 1.34 | 1.20 | 15,418 | 8,054 | 52.2 | 12,539 | 6,711 | 53.5 |
| 7月 | 1.38 | 1.27 | 15,805 | 8,199 | 51.9 | 11,753 | 6,464 | 55.0 |
| 8月 | 1.38 | 1.28 | 15,375 | 7,976 | 51.9 | 11,248 | 6,231 | 55.4 |
| 9月 | 1.39 | 1.29 | 15,764 | 7,995 | 50.7 | 11,166 | 6,204 | 55.6 |
| 10月 | 1.33 | 1.26 | 15,228 | 7,809 | 51.3 | 11,225 | 6,219 | 55.4 |
| 11月 | 1.34 | 1.27 | 15,040 | 7,543 | 50.2 | 10,864 | 5,931 | 54.6 |
| 12月 | 1.34 | 1.31 | 15,561 | 7,646 | 49.1 | 10,517 | 5,831 | 55.4 |
| 8年1月 | 1.34 | 1.31 | 16,058 | 7,980 | 49.7 | 10,924 | 6,089 | 55.7 |
| 2月 | 1.37 | 1.29 | 16,320 | 8,117 | 49.7 | 11,347 | 6,297 | 55.5 |
| 3月 | 1.45 | 1.37 | 17,535 | 9,101 | 51.9 | 11,934 | 6,626 | 55.5 |

(注) 1. 正社員は、パートタイムを除く常用のうち、勤め先で正社員・正職員などと呼称される正規労働者をいう。

2. 正社員有効求人倍率＝正社員有効求人数／常用フルタイム有効求職者数。なお、常用フルタイム有効求職者にはフルタイムの派遣労働者や契約社員を希望する者も含まれるため、厳密な意味での正社員有効求人倍率より低い値となる。

2 求職の動向

(1) 新規求職者の動向

3月の新規求職者数（原数値）は2,625人で、前年同月に比べ31人(1.2%)増加した。

新規求職者（原数値）の動向

| | 3月 | 4月 | 5月 | 6月 | 7月 | 8月 | 9月 | 10月 | 11月 | 12月 | 1月 | 2月 | 3月 |
|-----------|-------|-------|-------|-------|-------|-------|-------|-------|--------|-------|-------|-------|-------|
| 6年3月～7年3月 | 2,660 | 3,645 | 2,593 | 2,231 | 2,351 | 1,936 | 2,249 | 2,449 | 2,139 | 1,911 | 2,623 | 2,336 | 2,594 |
| 7年3月～8年3月 | 2,594 | 3,644 | 2,427 | 2,189 | 2,250 | 1,985 | 2,275 | 2,262 | 1,794 | 1,892 | 2,574 | 2,362 | 2,625 |
| 前年同月比(%) | ▲ 2.5 | 0.0 | ▲ 6.4 | ▲ 1.9 | ▲ 4.3 | 2.5 | 1.2 | ▲ 7.6 | ▲ 16.1 | ▲ 1.0 | ▲ 1.9 | 1.1 | 1.2 |

(2) 態様別新規求職者数の動向

3月のパートタイムを含む常用新規求職者を前年同月比で見ると、離職者(7.4%増)、無業者(2.0%増)で増加し、在職者(6.4%減)で減少した。

態様別常用新規求職者（パートタイムを含む）の推移

| | 7年3月 | 4月 | 5月 | 6月 | 7月 | 8月 | 9月 | 10月 | 11月 | 12月 | 8年1月 | 2月 | 3月 |
|----------|--------|--------|-------|--------|--------|--------|--------|--------|--------|--------|--------|--------|--------|
| 新規求職者 | 2,572 | 3,618 | 2,403 | 2,171 | 2,223 | 1,973 | 2,259 | 2,245 | 1,776 | 1,861 | 2,548 | 2,350 | 2,601 |
| 前年同月比(%) | ▲ 2.1 | 0.2 | ▲ 6.2 | ▲ 1.9 | ▲ 4.9 | 2.5 | 1.3 | ▲ 7.6 | ▲ 16.3 | ▲ 0.5 | ▲ 1.5 | 1.6 | 1.1 |
| 在職者 | 1,069 | 695 | 735 | 735 | 747 | 680 | 785 | 771 | 601 | 761 | 933 | 998 | 1,001 |
| 前年同月比(%) | 3.5 | ▲ 5.1 | ▲ 4.0 | ▲ 6.8 | ▲ 7.7 | 6.9 | 4.5 | ▲ 6.3 | ▲ 25.6 | 4.5 | 3.9 | 3.0 | ▲ 6.4 |
| 離職者 | 1,249 | 2,619 | 1,448 | 1,223 | 1,306 | 1,107 | 1,253 | 1,265 | 1,003 | 935 | 1,418 | 1,178 | 1,341 |
| 前年同月比(%) | ▲ 4.8 | 1.9 | ▲ 7.1 | 0.7 | ▲ 0.5 | 0.0 | ▲ 0.4 | ▲ 7.7 | ▲ 9.0 | ▲ 5.7 | ▲ 5.2 | 2.6 | 7.4 |
| 事業主都合 | 233 | 852 | 311 | 300 | 245 | 190 | 248 | 225 | 199 | 175 | 265 | 228 | 201 |
| 前年同月比(%) | ▲ 13.4 | 15.4 | ▲ 8.8 | 17.2 | 2.1 | ▲ 5.9 | 17.5 | ▲ 14.8 | ▲ 8.7 | ▲ 15.9 | ▲ 17.2 | 10.1 | ▲ 13.7 |
| 自己都合 | 931 | 1,551 | 1,043 | 849 | 1,003 | 862 | 936 | 960 | 737 | 706 | 1,064 | 868 | 1,061 |
| 前年同月比(%) | ▲ 1.6 | ▲ 1.0 | ▲ 6.4 | ▲ 3.2 | 0.8 | 4.4 | ▲ 0.6 | ▲ 7.9 | ▲ 9.2 | ▲ 2.6 | ▲ 1.8 | 1.4 | 14.0 |
| 自営 | 30 | 38 | 28 | 27 | 26 | 18 | 26 | 22 | 23 | 13 | 35 | 31 | 28 |
| 前年同月比(%) | ▲ 18.9 | ▲ 15.6 | ▲ 9.7 | ▲ 12.9 | ▲ 10.3 | ▲ 37.9 | ▲ 25.7 | 0.0 | ▲ 8.0 | ▲ 50.0 | ▲ 16.7 | ▲ 27.9 | ▲ 6.7 |
| 無業者 | 254 | 304 | 220 | 213 | 170 | 186 | 221 | 209 | 172 | 165 | 197 | 174 | 259 |
| 前年同月比(%) | ▲ 10.2 | ▲ 1.0 | ▲ 6.8 | 2.4 | ▲ 20.9 | 2.8 | ▲ 0.5 | ▲ 11.1 | ▲ 19.2 | 9.3 | 1.0 | ▲ 11.2 | 2.0 |

3 就職の状況

3月の就職件数は1,216件で、前年同月に比べ88件(6.7%)減少した。

就職率は46.3%で、前年同月に比べ4.0ポイント減少した。

就職の状況

| | | 就職件数(件) | 前年同月比(%) | 就職率(%) | 前年同月差(P) | 新規求職者数 | |
|-----|-----|---------|----------|--------|----------|--------|-------|
| 6年 | 3月 | 1,360 | ▲10.5 | 51.1 | ▲1.0 | 2,660 | |
| | 4月 | 1,071 | 1.9 | 29.4 | 0.7 | 3,645 | |
| | 5月 | 1,064 | ▲6.3 | 41.0 | ▲3.8 | 2,593 | |
| | 6月 | 918 | ▲14.9 | 41.1 | ▲3.6 | 2,231 | |
| | 7月 | 906 | 1.9 | 38.5 | ▲1.2 | 2,351 | |
| | 8月 | 731 | ▲13.5 | 37.8 | 1.5 | 1,936 | |
| | 9月 | 875 | ▲8.4 | 38.9 | ▲0.1 | 2,249 | |
| | 10月 | 957 | ▲0.7 | 39.1 | ▲0.5 | 2,449 | |
| | 11月 | 864 | ▲9.6 | 40.4 | ▲3.8 | 2,139 | |
| | 12月 | 789 | ▲5.8 | 41.3 | ▲3.3 | 1,911 | |
| | 7年 | 1月 | 818 | 6.4 | 31.2 | 1.9 | 2,623 |
| | | 2月 | 967 | ▲11.5 | 41.4 | 1.2 | 2,336 |
| 3月 | | 1,304 | ▲4.1 | 50.3 | ▲0.8 | 2,594 | |
| 4月 | | 1,079 | 0.7 | 29.6 | 0.2 | 3,644 | |
| 5月 | | 1,027 | ▲3.5 | 42.3 | 1.3 | 2,427 | |
| 6月 | | 936 | 2.0 | 42.8 | 1.7 | 2,189 | |
| 7月 | | 893 | ▲1.4 | 39.7 | 1.2 | 2,250 | |
| 8月 | | 722 | ▲1.2 | 36.4 | ▲1.4 | 1,985 | |
| 9月 | | 876 | 0.1 | 38.5 | ▲0.4 | 2,275 | |
| 10月 | | 841 | ▲12.1 | 37.2 | ▲1.9 | 2,262 | |
| 11月 | | 766 | ▲11.3 | 42.7 | 2.3 | 1,794 | |
| 12月 | | 767 | ▲2.8 | 40.5 | ▲0.8 | 1,892 | |
| 8年 | 1月 | 695 | ▲15.0 | 27.0 | ▲4.2 | 2,574 | |
| | 2月 | 829 | ▲14.3 | 35.1 | ▲6.3 | 2,362 | |
| | 3月 | 1,216 | ▲6.7 | 46.3 | ▲4.0 | 2,625 | |

(注) 就職率(%) = 就職件数/新規求職者数×100

4 雇用調整助成金休業等計画受理の状況

3月の計画受理件数は5件で、前年同月に比べ21件(80.8%)減少した

対象労働者数は179人で、前年同月に比べ430人(70.6%)減少した。

| | 令和6年度 | 令和7年度 | 7年 | | | | | | | | | | 8年 | | |
|-----------|-------|-------|------|-----|-------|-------|-------|-------|-------|-------|-------|-------|-------|-------|-------|
| | | | 3月 | 4月 | 5月 | 6月 | 7月 | 8月 | 9月 | 10月 | 11月 | 12月 | 1月 | 2月 | 3月 |
| 計画受理件数(件) | 316 | 155 | 26 | 23 | 20 | 19 | 17 | 15 | 13 | 13 | 12 | 6 | 6 | 6 | 5 |
| 対前年同月比(%) | - | ▲50.9 | 36.8 | 4.5 | ▲28.6 | ▲26.9 | ▲46.9 | ▲51.6 | ▲38.1 | ▲50.0 | ▲52.0 | ▲73.9 | ▲80.6 | ▲76.0 | ▲80.8 |
| 対象労働者数(人) | 8,367 | 3,741 | 609 | 688 | 344 | 312 | 247 | 391 | 360 | 334 | 293 | 197 | 197 | 199 | 179 |
| 対前年同月比(%) | - | ▲55.3 | ▲3.2 | 3.5 | ▲60.3 | ▲53.0 | ▲76.1 | ▲51.2 | ▲39.7 | ▲55.8 | ▲62.9 | ▲53.3 | ▲71.4 | ▲57.8 | ▲70.6 |

(注1) 同じ事業所で休業と教育訓練を実施した場合、休業と教育訓練ごとにそれぞれ計画数1件としてカウントしている。

(注2) 令和2年5月から令和5年6月(判定基礎期間初日があるもの)までは休業等計画届の提出が不要になっていた。

5 人員整理の状況

3月の人員整理実施事業所は31事業所で、前年同月に比べ1事業所(3.1%)減少した。

31事業所を産業別で見ると、「建設業」、「卸売業、小売業」が6事業所などとなった。

解雇者数は57人で、前年同月に比べ23人(28.8%)減少した。

解雇者数57人を産業別で見ると、「製造業」が13人、「宿泊業、飲食サービス業」が12人などとなった。

月別人員整理の状況

| | 令和 5年度 | 令和 6年度 | 令和 7年度 | 7年 | | | | | | | | | | | | 8年 | | |
|----------|-----------|-----------|-----------|-------|-------|-------|------|-------|------|------|-------|-------|-------|-------|-------|-------|--|--|
| | | | | 3月 | 4月 | 5月 | 6月 | 7月 | 8月 | 9月 | 10月 | 11月 | 12月 | 1月 | 2月 | 3月 | | |
| 事業所数 | 372 | 392 | 428 | 32 | 70 | 25 | 32 | 48 | 35 | 37 | 27 | 36 | 25 | 37 | 25 | 31 | | |
| 前年同月比(%) | 1.6 | 5.4 | 9.2 | 18.5 | 12.9 | ▲10.7 | 10.3 | 37.1 | 52.2 | 60.9 | ▲22.9 | 56.5 | ▲21.9 | ▲11.9 | ▲10.7 | ▲3.1 | | |
| 離職者数(人) | 1,241 | 961 | 1,110 | 80 | 313 | 86 | 84 | 99 | 55 | 64 | 56 | 110 | 46 | 54 | 86 | 57 | | |
| 前年同月比(%) | 36.7 | ▲22.6 | 15.5 | ▲65.5 | 110.1 | 36.5 | 52.7 | ▲35.7 | ▲8.3 | 36.2 | ▲12.5 | 115.7 | ▲37.8 | ▲50.5 | 56.4 | ▲28.8 | | |

産業別人員整理の状況

| | 合計 | 農林 漁業 | 鉱業 | 建設 業 | 製造 業 | 電気、 ガス、 熱供給 | 情報 通信 | 運輸 業 | 卸売、 小売 | 金融、 保険、 不動産 | 学術 研究 | 宿泊、 飲食 | 生活 関連、 娯楽 | 教育、 学習 | 医療、 福祉 | 複合 サー ビス | サー ビス | 公務 |
|--------|-----|----------|----|---------|---------|-------------------|----------|---------|-----------|-------------------|----------|-----------|-----------------|-----------|-----------|----------------|----------|----|
| 事業所数 | 31 | | | 6 | 4 | | 1 | 1 | 6 | 2 | 1 | 5 | | 4 | | 1 | | |
| 構成比(%) | 100 | | | 19.4 | 12.9 | | 3.2 | 3.2 | 19.4 | 6.5 | 3.2 | 16.1 | | 12.9 | | 3.2 | | |
| 離職者(人) | 57 | | | 8 | 13 | | 1 | 1 | 11 | 2 | 2 | 12 | | 5 | | 2 | | |
| 構成比(%) | 100 | | | 14.0 | 22.8 | | 1.8 | 1.8 | 19.3 | 3.5 | 3.5 | 21.1 | | 8.8 | | 3.5 | | |

6 雇用保険の状況

雇用保険受給資格決定件数は613件で、前年同月と比べ47件(8.3%)増加した。

雇用保険受給者実人員は2,334人で、前年同月と比べ277人(13.5%)増加した。

雇用保険被保険者数は195,397人で、前年同月と比べ1,704人(0.9%)減少した。

雇用保険の受給資格決定件数・受給者実人員・被保険者数の状況

| | 7年 | | | | | | | | | | | | 8年 | | |
|-------------|---------|---------|---------|---------|---------|---------|---------|---------|---------|---------|---------|---------|---------|--|--|
| | 3月 | 4月 | 5月 | 6月 | 7月 | 8月 | 9月 | 10月 | 11月 | 12月 | 1月 | 2月 | 3月 | | |
| 受給資格決定件数(件) | 566 | 1,163 | 965 | 599 | 592 | 550 | 608 | 658 | 492 | 410 | 647 | 551 | 613 | | |
| 前年同月比(%) | 1.8 | ▲2.9 | 0.8 | 4.0 | ▲11.2 | ▲2.3 | 20.4 | ▲2.2 | ▲5.4 | ▲8.7 | ▲8.2 | 10.4 | 8.3 | | |
| 受給者実人員(人) | 2,057 | 2,196 | 2,425 | 2,686 | 2,949 | 2,748 | 2,866 | 2,606 | 2,451 | 2,472 | 2,323 | 2,221 | 2,334 | | |
| 前年同月比(%) | 6.3 | 6.0 | 5.8 | 12.3 | 6.7 | 5.2 | 9.5 | 5.7 | 10.3 | 11.5 | 3.7 | 5.6 | 13.5 | | |
| 被保険者数(人) | 197,101 | 195,425 | 197,521 | 197,670 | 197,547 | 197,430 | 197,253 | 196,876 | 196,609 | 196,382 | 195,637 | 195,350 | 195,397 | | |
| 前年同月比(%) | ▲1.1 | ▲1.2 | ▲1.0 | ▲1.0 | ▲1.0 | ▲1.0 | ▲0.9 | ▲1.0 | ▲1.1 | ▲1.1 | ▲1.0 | ▲1.1 | ▲0.9 | | |

(注)3月分は速報値であり、修正があり得る。

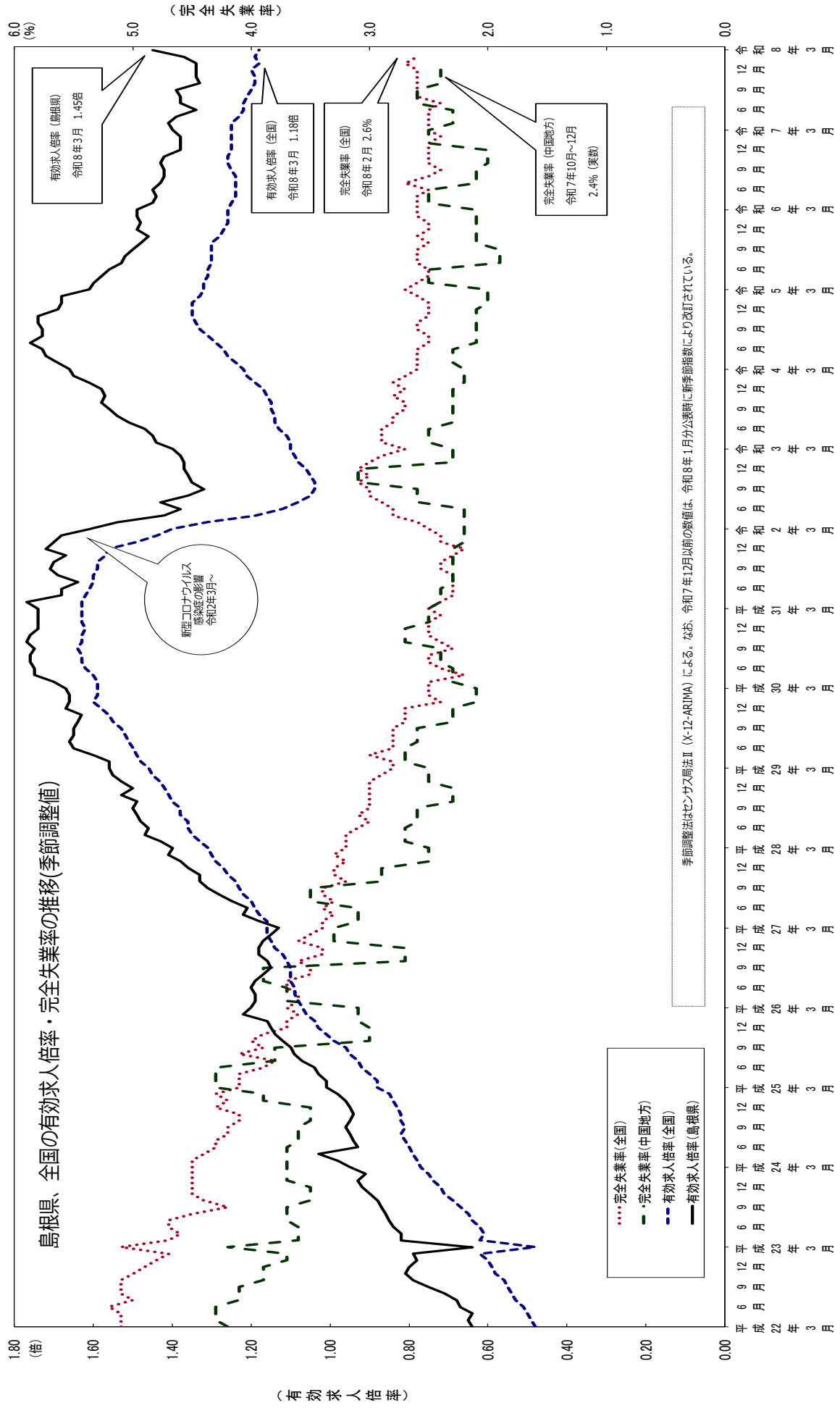

(資料出所) 総務省「労働力調査」、厚生労働省「職業安定業務統計」

島根県の正社員の求人・求職・求人倍率の推移 (原数値)

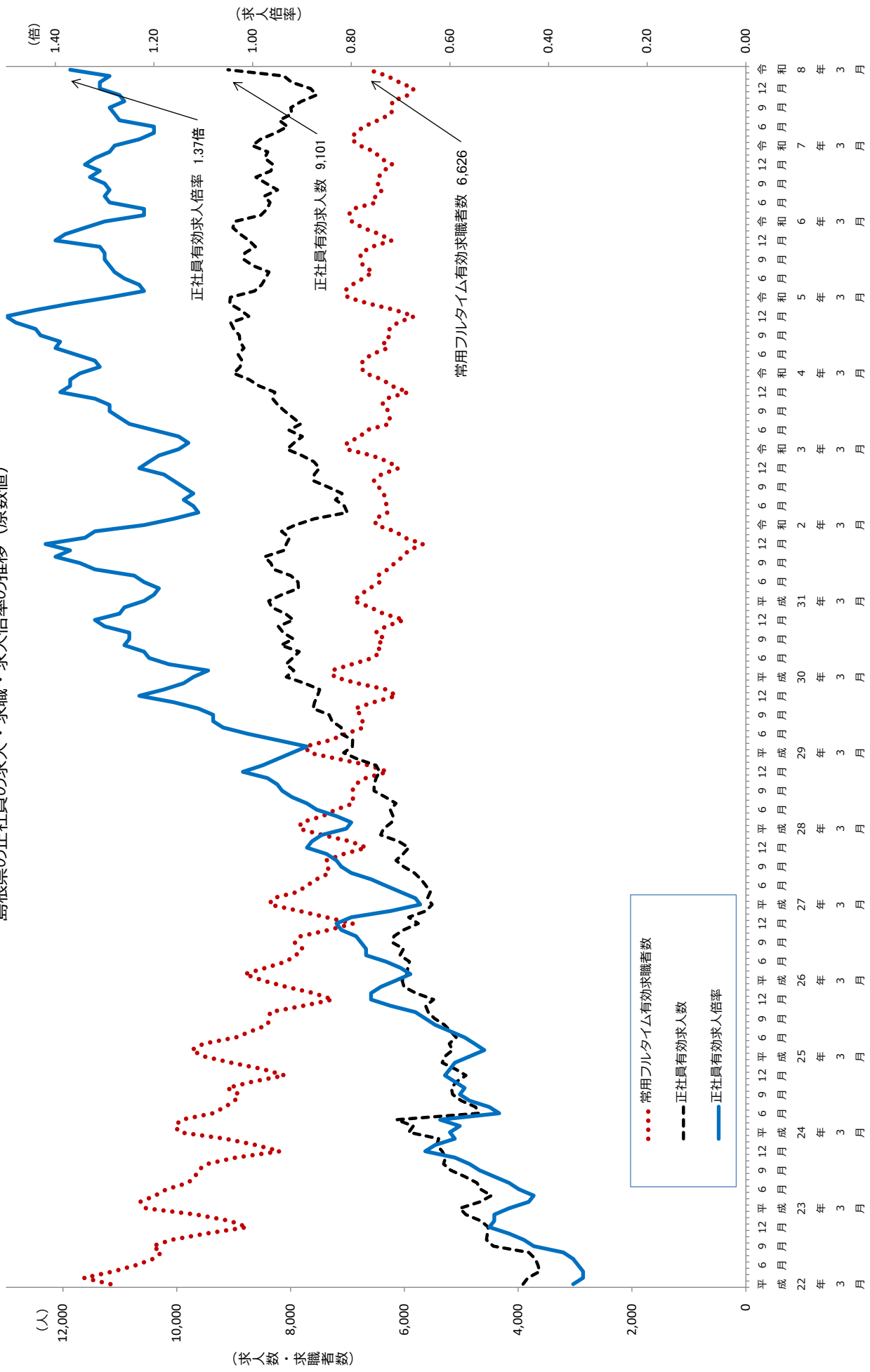

季節調整済新規求人倍率（新規学卒者を除きパートタイムを含む）

| 西暦 | 和暦 | 1月 | 2月 | 3月 | 4月 | 5月 | 6月 | 7月 | 8月 | 9月 | 10月 | 11月 | 12月 | 年計 | 年度計 |
|-------|--------|------|------|------|------|------|------|------|------|------|------|------|------|------|------|
| 1970年 | 45年 | 0.85 | 0.94 | 0.99 | 0.92 | 0.91 | 0.85 | 0.91 | 0.92 | 0.84 | 0.81 | 0.83 | 0.98 | 0.87 | 0.85 |
| 1971年 | 46年 | 0.82 | 0.77 | 0.82 | 0.96 | 0.99 | 1.00 | 1.02 | 0.86 | 0.78 | 0.87 | 0.94 | 0.88 | 0.88 | 0.92 |
| 1972年 | 47年 | 0.94 | 1.00 | 0.94 | 0.98 | 0.95 | 1.04 | 0.98 | 1.18 | 1.33 | 1.33 | 1.30 | 1.51 | 1.11 | 1.22 |
| 1973年 | 48年 | 1.54 | 1.42 | 1.33 | 1.53 | 1.42 | 1.53 | 1.49 | 1.47 | 1.44 | 1.61 | 1.55 | 1.45 | 1.47 | 1.45 |
| 1974年 | 49年 | 1.33 | 1.36 | 1.28 | 1.13 | 1.10 | 1.04 | 1.08 | 0.92 | 1.05 | 0.97 | 0.95 | 0.93 | 1.08 | 0.99 |
| 1975年 | 50年 | 1.02 | 0.93 | 0.82 | 0.94 | 0.94 | 0.94 | 0.88 | 0.98 | 1.05 | 1.08 | 0.99 | 0.98 | 0.96 | 1.02 |
| 1976年 | 51年 | 1.15 | 1.09 | 1.11 | 1.08 | 1.21 | 1.13 | 1.17 | 1.16 | 1.11 | 0.95 | 1.13 | 1.07 | 1.11 | 1.07 |
| 1977年 | 52年 | 0.86 | 0.87 | 0.98 | 1.01 | 0.89 | 0.83 | 0.92 | 1.04 | 0.85 | 0.85 | 0.84 | 0.77 | 0.91 | 0.89 |
| 1978年 | 53年 | 0.86 | 0.81 | 0.95 | 0.92 | 0.93 | 0.89 | 1.02 | 0.95 | 0.96 | 0.99 | 1.02 | 1.07 | 0.95 | 0.99 |
| 1979年 | 54年 | 0.91 | 1.01 | 1.08 | 1.08 | 1.07 | 1.04 | 0.92 | 1.06 | 1.42 | 1.08 | 1.07 | 1.32 | 1.12 | 1.13 |
| 1980年 | 55年 | 1.16 | 1.07 | 1.20 | 1.12 | 1.02 | 1.14 | 1.27 | 1.03 | 1.08 | 1.09 | 1.06 | 0.91 | 1.10 | 1.10 |
| 1981年 | 56年 | 1.17 | 1.19 | 1.03 | 1.13 | 1.09 | 1.15 | 1.26 | 1.05 | 1.04 | 1.06 | 1.05 | 1.09 | 1.11 | 1.09 |
| 1982年 | 57年 | 0.94 | 1.07 | 1.09 | 0.95 | 1.15 | 1.05 | 1.08 | 1.14 | 0.93 | 1.15 | 0.95 | 0.93 | 1.04 | 1.03 |
| 1983年 | 58年 | 1.00 | 1.07 | 0.93 | 0.93 | 1.00 | 0.96 | 1.00 | 1.22 | 1.16 | 1.23 | 1.15 | 1.34 | 1.08 | 1.13 |
| 1984年 | 59年 | 1.24 | 1.00 | 1.45 | 1.36 | 1.33 | 1.40 | 1.32 | 1.34 | 1.34 | 1.24 | 1.25 | 1.36 | 1.29 | 1.30 |
| 1985年 | 60年 | 1.31 | 1.25 | 1.21 | 1.31 | 1.19 | 1.18 | 1.16 | 1.16 | 1.20 | 1.14 | 1.15 | 1.27 | 1.21 | 1.21 |
| 1986年 | 61年 | 1.19 | 1.41 | 1.26 | 1.20 | 1.24 | 1.26 | 1.16 | 1.23 | 1.21 | 1.28 | 1.23 | 1.19 | 1.22 | 1.21 |
| 1987年 | 62年 | 1.23 | 1.25 | 1.15 | 1.16 | 1.18 | 1.11 | 1.40 | 1.37 | 1.33 | 1.44 | 1.52 | 1.41 | 1.27 | 1.32 |
| 1988年 | 63年 | 1.39 | 1.38 | 1.44 | 1.50 | 1.45 | 1.48 | 1.67 | 1.61 | 1.67 | 1.64 | 1.86 | 1.70 | 1.55 | 1.65 |
| 1989年 | 元年 | 1.76 | 1.61 | 1.92 | 1.95 | 2.08 | 2.12 | 2.11 | 2.06 | 2.25 | 2.16 | 2.13 | 2.30 | 2.02 | 2.19 |
| 1990年 | 2年 | 2.97 | 1.87 | 2.29 | 2.53 | 2.38 | 2.43 | 2.26 | 2.24 | 2.31 | 2.32 | 2.33 | 2.33 | 2.35 | 2.38 |
| 1991年 | 3年 | 2.55 | 2.37 | 2.24 | 2.40 | 2.55 | 2.36 | 2.32 | 2.39 | 2.41 | 2.24 | 2.36 | 2.49 | 2.41 | 2.32 |
| 1992年 | 4年 | 2.18 | 2.11 | 2.33 | 2.33 | 2.32 | 2.22 | 1.99 | 2.10 | 2.05 | 2.18 | 1.98 | 1.95 | 2.08 | 2.00 |
| 1993年 | 5年 | 1.85 | 1.86 | 1.77 | 1.75 | 1.77 | 1.78 | 1.86 | 1.79 | 1.73 | 1.76 | 1.86 | 1.81 | 1.78 | 1.77 |
| 1994年 | 6年 | 1.80 | 1.84 | 1.66 | 1.74 | 1.71 | 1.70 | 2.02 | 1.76 | 1.70 | 2.17 | 1.77 | 1.75 | 1.79 | 1.77 |
| 1995年 | 7年 | 1.61 | 1.72 | 1.79 | 1.67 | 1.67 | 1.77 | 1.56 | 1.59 | 1.52 | 1.43 | 1.49 | 1.45 | 1.60 | 1.58 |
| 1996年 | 8年 | 1.74 | 1.46 | 1.74 | 1.70 | 1.77 | 1.83 | 1.82 | 1.64 | 1.80 | 1.69 | 1.78 | 1.86 | 1.74 | 1.75 |
| 1997年 | 9年 | 1.84 | 1.76 | 1.65 | 1.66 | 1.74 | 1.68 | 1.65 | 1.65 | 1.79 | 1.66 | 1.64 | 1.66 | 1.69 | 1.63 |
| 1998年 | 10年 | 1.50 | 1.54 | 1.54 | 1.52 | 1.43 | 1.44 | 1.36 | 1.48 | 1.30 | 1.30 | 1.35 | 1.34 | 1.41 | 1.37 |
| 1999年 | 11年 | 1.42 | 1.43 | 1.23 | 1.48 | 1.23 | 1.28 | 1.38 | 1.37 | 1.30 | 1.42 | 1.44 | 1.43 | 1.35 | 1.37 |
| 2000年 | 12年 | 1.40 | 1.41 | 1.43 | 1.46 | 1.40 | 1.39 | 1.51 | 1.44 | 1.43 | 1.41 | 1.37 | 1.47 | 1.43 | 1.41 |
| 2001年 | 13年 | 1.49 | 1.36 | 1.32 | 1.28 | 1.33 | 1.25 | 1.20 | 1.17 | 1.27 | 1.07 | 1.12 | 1.04 | 1.24 | 1.16 |
| 2002年 | 14年 | 0.96 | 1.16 | 1.07 | 1.05 | 1.09 | 1.25 | 1.08 | 1.14 | 1.05 | 1.14 | 1.01 | 1.07 | 1.09 | 1.09 |
| 2003年 | 15年 | 1.15 | 1.05 | 1.02 | 1.14 | 1.03 | 1.09 | 1.19 | 1.10 | 1.16 | 1.23 | 1.15 | 1.13 | 1.12 | 1.13 |
| 2004年 | 16年 | 1.07 | 1.15 | 1.08 | 1.11 | 1.15 | 1.12 | 1.11 | 1.13 | 1.13 | 1.13 | 1.30 | 1.22 | 1.13 | 1.17 |
| 2005年 | 17年 | 1.19 | 1.34 | 1.26 | 1.27 | 1.21 | 1.23 | 1.25 | 1.23 | 1.27 | 1.33 | 1.40 | 1.35 | 1.28 | 1.30 |
| 2006年 | 18年 | 1.38 | 1.40 | 1.37 | 1.31 | 1.45 | 1.31 | 1.36 | 1.30 | 1.39 | 1.33 | 1.29 | 1.45 | 1.35 | 1.36 |
| 2007年 | 19年 | 1.42 | 1.30 | 1.49 | 1.44 | 1.44 | 1.44 | 1.48 | 1.40 | 1.34 | 1.36 | 1.28 | 1.38 | 1.40 | 1.39 |
| 2008年 | 20年 | 1.40 | 1.39 | 1.36 | 1.38 | 1.41 | 1.39 | 1.34 | 1.38 | 1.33 | 1.28 | 1.25 | 0.99 | 1.33 | 1.21 |
| 2009年 | 21年 | 0.94 | 1.02 | 1.02 | 1.15 | 1.05 | 1.09 | 1.24 | 1.00 | 1.11 | 1.14 | 1.19 | 1.09 | 1.09 | 1.13 |
| 2010年 | 22年 | 1.19 | 1.17 | 1.09 | 1.13 | 1.11 | 1.16 | 1.12 | 1.23 | 1.33 | 1.30 | 1.27 | 1.32 | 1.19 | 1.24 |
| 2011年 | 23年 | 1.30 | 1.26 | 1.29 | 1.24 | 1.35 | 1.36 | 1.39 | 1.34 | 1.48 | 1.41 | 1.39 | 1.66 | 1.36 | 1.41 |
| 2012年 | 24年 | 1.48 | 1.36 | 1.58 | 1.55 | 1.56 | 1.49 | 1.57 | 1.54 | 1.46 | 1.50 | 1.54 | 1.55 | 1.51 | 1.55 |
| 2013年 | 25年 | 1.54 | 1.59 | 1.71 | 1.66 | 1.62 | 1.67 | 1.69 | 1.70 | 1.76 | 1.73 | 1.77 | 1.79 | 1.68 | 1.75 |
| 2014年 | 26年 | 1.85 | 1.96 | 1.81 | 1.77 | 1.83 | 1.86 | 1.70 | 1.80 | 1.78 | 1.76 | 1.85 | 1.80 | 1.82 | 1.78 |
| 2015年 | 27年 | 1.72 | 1.67 | 1.85 | 1.89 | 1.68 | 1.81 | 2.06 | 1.86 | 2.00 | 2.11 | 1.97 | 2.02 | 1.88 | 1.97 |
| 2016年 | 28年 | 2.25 | 2.01 | 2.04 | 2.25 | 2.12 | 2.01 | 2.23 | 2.37 | 2.15 | 2.26 | 2.34 | 2.16 | 2.17 | 2.21 |
| 2017年 | 29年 | 2.20 | 2.36 | 2.23 | 2.18 | 2.47 | 2.45 | 2.34 | 2.42 | 2.30 | 2.38 | 2.45 | 2.43 | 2.34 | 2.39 |
| 2018年 | 30年 | 2.33 | 2.43 | 2.50 | 2.38 | 2.56 | 2.70 | 2.45 | 2.59 | 2.60 | 2.55 | 2.57 | 2.59 | 2.51 | 2.56 |
| 2019年 | 31年,元年 | 2.53 | 2.61 | 2.65 | 2.63 | 2.53 | 2.53 | 2.39 | 2.68 | 2.60 | 2.54 | 2.33 | 2.78 | 2.54 | 2.52 |
| 2020年 | 2年 | 2.50 | 2.57 | 2.52 | 2.21 | 2.43 | 2.28 | 2.56 | 2.31 | 2.21 | 2.42 | 2.40 | 2.42 | 2.40 | 2.39 |
| 2021年 | 3年 | 2.53 | 2.46 | 2.50 | 2.53 | 2.30 | 2.63 | 2.73 | 2.68 | 2.68 | 2.68 | 2.64 | 2.69 | 2.57 | 2.67 |
| 2022年 | 4年 | 2.73 | 2.88 | 2.86 | 2.68 | 2.90 | 2.98 | 3.02 | 2.88 | 3.00 | 2.83 | 2.91 | 2.77 | 2.87 | 2.81 |
| 2023年 | 5年 | 2.61 | 2.87 | 2.55 | 2.55 | 2.63 | 2.59 | 2.43 | 2.64 | 2.39 | 2.53 | 2.55 | 2.60 | 2.57 | 2.55 |
| 2024年 | 6年 | 2.57 | 2.42 | 2.64 | 2.35 | 2.51 | 2.40 | 2.46 | 2.69 | 2.54 | 2.46 | 2.45 | 2.47 | 2.49 | 2.48 |
| 2025年 | 7年 | 2.43 | 2.55 | 2.58 | 2.39 | 2.24 | 2.53 | 2.54 | 2.31 | 2.38 | 2.34 | 2.35 | 2.41 | 2.40 | 2.42 |
| 2026年 | 8年 | 2.34 | 2.40 | 3.02 | | | | | | | | | | | |

(注) 1 月別の数値は季節調整値である。なお、令和7年12月以前の数値は、令和8年1月分公表時に新季節指数により改訂されている。

また、季節調整法はセンサス局法Ⅱ(X-12-ARIMA)による。

2 年計及び年度計は原数値。

季節調整済有効求人倍率（新規学卒者を除きパートタイムを含む）

| 西暦 | 和暦 | 1月 | 2月 | 3月 | 4月 | 5月 | 6月 | 7月 | 8月 | 9月 | 10月 | 11月 | 12月 | 年計 | 年度計 |
|-------|--------|------|------|------|------|------|------|------|------|------|------|------|------|------|------|
| 1970年 | 45年 | 1.01 | 1.05 | 1.04 | 1.01 | 1.00 | 1.00 | 0.99 | 0.97 | 0.94 | 0.91 | 0.95 | 0.97 | 0.98 | 0.98 |
| 1971年 | 46年 | 1.02 | 1.01 | 0.95 | 0.96 | 0.98 | 1.00 | 1.04 | 1.03 | 0.98 | 0.96 | 0.94 | 0.96 | 0.98 | 0.98 |
| 1972年 | 47年 | 0.96 | 0.96 | 0.98 | 0.95 | 1.09 | 1.06 | 1.09 | 1.13 | 1.23 | 1.28 | 1.33 | 1.49 | 1.12 | 1.27 |
| 1973年 | 48年 | 1.56 | 1.60 | 1.61 | 1.75 | 1.69 | 1.67 | 1.64 | 1.64 | 1.59 | 1.61 | 1.70 | 1.56 | 1.63 | 1.59 |
| 1974年 | 49年 | 1.55 | 1.40 | 1.34 | 1.24 | 1.16 | 1.14 | 1.03 | 0.97 | 0.94 | 0.92 | 0.91 | 0.80 | 1.11 | 0.94 |
| 1975年 | 50年 | 0.79 | 0.76 | 0.70 | 0.72 | 0.73 | 0.73 | 0.71 | 0.65 | 0.68 | 0.68 | 0.68 | 0.67 | 0.71 | 0.70 |
| 1976年 | 51年 | 0.70 | 0.73 | 0.78 | 0.76 | 0.83 | 0.84 | 0.84 | 0.88 | 0.85 | 0.81 | 0.80 | 0.78 | 0.81 | 0.79 |
| 1977年 | 52年 | 0.73 | 0.66 | 0.70 | 0.70 | 0.64 | 0.63 | 0.60 | 0.61 | 0.62 | 0.61 | 0.59 | 0.56 | 0.65 | 0.62 |
| 1978年 | 53年 | 0.57 | 0.58 | 0.64 | 0.64 | 0.65 | 0.65 | 0.67 | 0.68 | 0.69 | 0.71 | 0.72 | 0.75 | 0.67 | 0.71 |
| 1979年 | 54年 | 0.75 | 0.75 | 0.81 | 0.79 | 0.81 | 0.80 | 0.76 | 0.78 | 0.84 | 0.84 | 0.89 | 0.90 | 0.82 | 0.85 |
| 1980年 | 55年 | 0.92 | 0.90 | 0.90 | 0.89 | 0.90 | 0.91 | 0.92 | 0.92 | 0.88 | 0.88 | 0.84 | 0.80 | 0.89 | 0.87 |
| 1981年 | 56年 | 0.81 | 0.83 | 0.84 | 0.80 | 0.81 | 0.85 | 0.92 | 0.88 | 0.86 | 0.85 | 0.84 | 0.83 | 0.85 | 0.84 |
| 1982年 | 57年 | 0.81 | 0.78 | 0.77 | 0.75 | 0.75 | 0.76 | 0.73 | 0.73 | 0.71 | 0.74 | 0.71 | 0.69 | 0.74 | 0.72 |
| 1983年 | 58年 | 0.70 | 0.69 | 0.67 | 0.64 | 0.64 | 0.61 | 0.62 | 0.67 | 0.70 | 0.76 | 0.76 | 0.80 | 0.69 | 0.72 |
| 1984年 | 59年 | 0.82 | 0.79 | 0.86 | 0.91 | 0.94 | 0.97 | 0.97 | 0.98 | 0.98 | 0.98 | 0.95 | 0.95 | 0.92 | 0.96 |
| 1985年 | 60年 | 0.97 | 0.96 | 0.97 | 0.97 | 0.97 | 0.94 | 0.93 | 0.89 | 0.89 | 0.90 | 0.89 | 0.89 | 0.93 | 0.91 |
| 1986年 | 61年 | 0.88 | 0.91 | 0.92 | 0.89 | 0.94 | 0.90 | 0.90 | 0.91 | 0.90 | 0.90 | 0.91 | 0.89 | 0.90 | 0.90 |
| 1987年 | 62年 | 0.92 | 0.90 | 0.91 | 0.89 | 0.86 | 0.84 | 0.89 | 0.91 | 0.94 | 0.96 | 1.00 | 1.00 | 0.92 | 0.95 |
| 1988年 | 63年 | 1.05 | 1.07 | 1.09 | 1.12 | 1.10 | 1.06 | 1.14 | 1.19 | 1.23 | 1.29 | 1.37 | 1.36 | 1.17 | 1.25 |
| 1989年 | 元年 | 1.37 | 1.36 | 1.42 | 1.50 | 1.57 | 1.64 | 1.73 | 1.76 | 1.85 | 1.84 | 1.88 | 1.93 | 1.64 | 1.81 |
| 1990年 | 2年 | 2.08 | 1.98 | 2.03 | 2.05 | 2.09 | 2.10 | 2.04 | 2.01 | 1.99 | 1.99 | 2.04 | 1.97 | 2.03 | 2.04 |
| 1991年 | 3年 | 2.01 | 2.04 | 2.08 | 2.08 | 2.16 | 2.09 | 2.05 | 2.07 | 2.00 | 2.02 | 2.00 | 2.02 | 2.05 | 2.01 |
| 1992年 | 4年 | 1.87 | 1.89 | 1.87 | 1.84 | 1.84 | 1.82 | 1.77 | 1.72 | 1.67 | 1.64 | 1.59 | 1.56 | 1.75 | 1.65 |
| 1993年 | 5年 | 1.50 | 1.46 | 1.43 | 1.41 | 1.37 | 1.34 | 1.34 | 1.36 | 1.33 | 1.29 | 1.30 | 1.29 | 1.36 | 1.33 |
| 1994年 | 6年 | 1.32 | 1.31 | 1.30 | 1.29 | 1.27 | 1.24 | 1.26 | 1.30 | 1.31 | 1.36 | 1.32 | 1.28 | 1.29 | 1.28 |
| 1995年 | 7年 | 1.27 | 1.27 | 1.25 | 1.23 | 1.19 | 1.16 | 1.13 | 1.09 | 1.06 | 1.02 | 0.97 | 0.95 | 1.13 | 1.08 |
| 1996年 | 8年 | 1.04 | 1.07 | 1.10 | 1.12 | 1.16 | 1.19 | 1.20 | 1.19 | 1.19 | 1.17 | 1.20 | 1.20 | 1.15 | 1.18 |
| 1997年 | 9年 | 1.21 | 1.21 | 1.15 | 1.15 | 1.18 | 1.16 | 1.15 | 1.14 | 1.15 | 1.14 | 1.13 | 1.11 | 1.16 | 1.12 |
| 1998年 | 10年 | 1.06 | 1.02 | 0.99 | 0.98 | 0.96 | 0.93 | 0.89 | 0.88 | 0.86 | 0.83 | 0.81 | 0.78 | 0.91 | 0.85 |
| 1999年 | 11年 | 0.80 | 0.78 | 0.75 | 0.73 | 0.72 | 0.74 | 0.74 | 0.75 | 0.76 | 0.77 | 0.79 | 0.79 | 0.76 | 0.77 |
| 2000年 | 12年 | 0.79 | 0.79 | 0.82 | 0.84 | 0.84 | 0.83 | 0.84 | 0.85 | 0.84 | 0.83 | 0.82 | 0.82 | 0.83 | 0.83 |
| 2001年 | 13年 | 0.82 | 0.82 | 0.79 | 0.76 | 0.75 | 0.73 | 0.71 | 0.69 | 0.69 | 0.67 | 0.65 | 0.61 | 0.72 | 0.67 |
| 2002年 | 14年 | 0.59 | 0.60 | 0.60 | 0.60 | 0.60 | 0.63 | 0.63 | 0.64 | 0.63 | 0.62 | 0.61 | 0.61 | 0.61 | 0.62 |
| 2003年 | 15年 | 0.63 | 0.63 | 0.63 | 0.64 | 0.63 | 0.63 | 0.64 | 0.63 | 0.66 | 0.70 | 0.70 | 0.72 | 0.65 | 0.67 |
| 2004年 | 16年 | 0.70 | 0.70 | 0.70 | 0.69 | 0.69 | 0.69 | 0.69 | 0.70 | 0.70 | 0.70 | 0.72 | 0.75 | 0.70 | 0.71 |
| 2005年 | 17年 | 0.75 | 0.74 | 0.76 | 0.77 | 0.78 | 0.77 | 0.76 | 0.80 | 0.79 | 0.83 | 0.85 | 0.85 | 0.79 | 0.82 |
| 2006年 | 18年 | 0.87 | 0.88 | 0.89 | 0.91 | 0.89 | 0.89 | 0.88 | 0.86 | 0.88 | 0.88 | 0.87 | 0.91 | 0.89 | 0.90 |
| 2007年 | 19年 | 0.92 | 0.92 | 0.95 | 0.93 | 0.94 | 0.93 | 0.93 | 0.94 | 0.92 | 0.89 | 0.87 | 0.87 | 0.92 | 0.91 |
| 2008年 | 20年 | 0.87 | 0.88 | 0.90 | 0.88 | 0.90 | 0.92 | 0.89 | 0.88 | 0.85 | 0.83 | 0.80 | 0.74 | 0.86 | 0.79 |
| 2009年 | 21年 | 0.67 | 0.62 | 0.59 | 0.60 | 0.59 | 0.60 | 0.60 | 0.60 | 0.60 | 0.61 | 0.62 | 0.63 | 0.61 | 0.61 |
| 2010年 | 22年 | 0.64 | 0.65 | 0.64 | 0.65 | 0.64 | 0.67 | 0.68 | 0.71 | 0.75 | 0.79 | 0.81 | 0.80 | 0.70 | 0.74 |
| 2011年 | 23年 | 0.78 | 0.79 | 0.82 | 0.82 | 0.82 | 0.84 | 0.85 | 0.86 | 0.87 | 0.88 | 0.90 | 0.92 | 0.85 | 0.88 |
| 2012年 | 24年 | 0.93 | 0.91 | 0.95 | 0.98 | 1.03 | 0.93 | 0.94 | 0.95 | 0.96 | 0.95 | 0.94 | 0.95 | 0.95 | 0.96 |
| 2013年 | 25年 | 0.96 | 0.98 | 1.00 | 1.01 | 1.03 | 1.04 | 1.07 | 1.09 | 1.10 | 1.12 | 1.14 | 1.15 | 1.05 | 1.11 |
| 2014年 | 26年 | 1.16 | 1.22 | 1.20 | 1.19 | 1.19 | 1.20 | 1.19 | 1.17 | 1.15 | 1.16 | 1.18 | 1.18 | 1.18 | 1.17 |
| 2015年 | 27年 | 1.17 | 1.15 | 1.13 | 1.18 | 1.22 | 1.21 | 1.25 | 1.28 | 1.31 | 1.33 | 1.33 | 1.36 | 1.24 | 1.30 |
| 2016年 | 28年 | 1.38 | 1.41 | 1.40 | 1.43 | 1.47 | 1.46 | 1.48 | 1.49 | 1.50 | 1.49 | 1.53 | 1.50 | 1.46 | 1.50 |
| 2017年 | 29年 | 1.53 | 1.55 | 1.56 | 1.56 | 1.60 | 1.67 | 1.66 | 1.65 | 1.65 | 1.64 | 1.63 | 1.67 | 1.61 | 1.64 |
| 2018年 | 30年 | 1.66 | 1.66 | 1.67 | 1.70 | 1.75 | 1.75 | 1.76 | 1.76 | 1.75 | 1.77 | 1.76 | 1.74 | 1.72 | 1.74 |
| 2019年 | 31年,元年 | 1.74 | 1.74 | 1.74 | 1.77 | 1.68 | 1.68 | 1.64 | 1.69 | 1.71 | 1.70 | 1.67 | 1.72 | 1.70 | 1.68 |
| 2020年 | 2年 | 1.70 | 1.68 | 1.61 | 1.54 | 1.42 | 1.38 | 1.43 | 1.36 | 1.32 | 1.35 | 1.36 | 1.37 | 1.46 | 1.39 |
| 2021年 | 3年 | 1.37 | 1.38 | 1.40 | 1.44 | 1.45 | 1.47 | 1.51 | 1.54 | 1.56 | 1.58 | 1.57 | 1.58 | 1.49 | 1.55 |
| 2022年 | 4年 | 1.61 | 1.65 | 1.66 | 1.69 | 1.72 | 1.73 | 1.76 | 1.73 | 1.73 | 1.74 | 1.74 | 1.69 | 1.70 | 1.71 |
| 2023年 | 5年 | 1.68 | 1.68 | 1.61 | 1.60 | 1.58 | 1.56 | 1.53 | 1.52 | 1.50 | 1.48 | 1.46 | 1.49 | 1.56 | 1.52 |
| 2024年 | 6年 | 1.48 | 1.49 | 1.49 | 1.45 | 1.44 | 1.45 | 1.43 | 1.42 | 1.42 | 1.43 | 1.42 | 1.38 | 1.44 | 1.42 |
| 2025年 | 7年 | 1.38 | 1.38 | 1.40 | 1.41 | 1.39 | 1.34 | 1.38 | 1.38 | 1.39 | 1.33 | 1.34 | 1.34 | 1.37 | 1.37 |
| 2026年 | 8年 | 1.34 | 1.37 | 1.45 | | | | | | | | | | | |

(注) 1 月別の数値は季節調整値である。なお、令和7年12月以前の数値は、令和8年1月分公表時に新季節指数により改訂されている。

また、季節調整法はセンサス局法Ⅱ(X-12-ARIMA)による。

2 年計及び年度計は原数値。

島根の雇用情勢判断について

島根県の雇用情勢判断は、有効求人倍率、有効求人数、有効求職者数、雇用保険被保険者数等の各種統計と他省庁等の景気判断を参考に島根労働局が決められています。

| 年 月 | 有効求人倍率 | コ メ ン ト |
|---------|--------|---|
| 令和7年 3月 | 1.40 | ○ 島根の雇用情勢は、改善の動きが弱まっている。 |
| 令和7年 4月 | 1.41 | ○ 島根の雇用情勢は、改善の動きが弱まっている。 |
| 令和7年 5月 | 1.39 | ○ 島根の雇用情勢は、改善の動きが弱まっている。 |
| 令和7年 6月 | 1.34 | ○ 島根の雇用情勢は、改善の動きが弱まっている。 |
| 令和7年 7月 | 1.38 | ○ 島根の雇用情勢は、改善の動きが弱まっている。 |
| 令和7年 8月 | 1.38 | ○ 島根の雇用情勢は、改善の動きが弱まっている。 |
| 令和7年 9月 | 1.39 | ○ 島根の雇用情勢は、改善の動きが弱まっている。 |
| 令和7年10月 | 1.33 | ○ 島根の雇用情勢は、改善の動きが弱まっている。 物価上昇等の影響に十分留意する必要がある |
| 令和7年11月 | 1.34 | ○ 島根の雇用情勢は、改善の動きが弱まっている。 物価上昇等の影響に十分留意する必要がある。 |
| 令和7年12月 | 1.34 | ○ 島根の雇用情勢は、改善の動きが弱まっている。 物価上昇等の影響に十分留意する必要がある。 |
| 令和8年 1月 | 1.34 | ○ 島根の雇用情勢は、改善の動きが弱まっている。 物価上昇等の影響に十分留意する必要がある。 |
| 令和8年 2月 | 1.37 | ○ 島根の雇用情勢は、改善の動きが弱まっている。 物価上昇等の影響に十分留意する必要がある。 |
| 令和8年 3月 | 1.45 | ○ 島根の雇用情勢は、改善の動きが弱まっている。 物価上昇等の影響に十分留意する必要がある。 |

(注) 月別の数値は季節調整値である。なお、令和7年12月以前の数値は、令和8年1月分公表時に新季節指数により改訂されている。また、季節調整法はセンサス局法Ⅱ(X-12-ARIMA)による。

用語の解説

○ 季節調整値

求人数や求職者数（ハローワークに来所せず、オンライン上で求職登録した求職者数を含む。以下同じ）は経済状況だけでなく、季節的な理由により一定の規則性をもって変化するため、数字（原数値）をみるだけでは、その変化が経済状況によるものか、季節的な理由によるものか分からないことから、「季節的な変化を取り除いた数値」で比較する必要がある、これを「季節調整」といい、季節調整を行った数値を「季節調整値」という。（季節調整値＝原数値÷季節指数×100）

○ 常用

雇用契約において雇用期間の定めのないか又は4か月以上の雇用期間が定められているもの（季節労働を除く）をいう。

○ 正社員

パートタイムを除く常用のうち、勤め先で正社員・正職員などと呼称される正規労働者をいう。

○ 新規求職申込件数

期間中に新たに受け付けた求職申込みの件数及びハローワークに来所せずオンライン上で求職登録した件数をいう。

○ 月間有効求職者数

「前月から繰越された有効求職者数」と当月の「新規求職申込件数」の合計数をいう。

○ 就職件数

有効求職者が、安定所の紹介により就職したことを確認した件数及びハローワークインターネットサービス上で直接応募により就職したことを確認した件数をいう。

○ 新規求人数

期間中に新たに受け付けた求人数（採用予定人員）をいう。

○ 月間有効求人数

「前月から繰越された有効求人数」と当月の「新規求人数」の合計数をいう。

○ 充足数

有効求人が、安定所の紹介及びハローワークインターネットサービス上で直接応募したことにより求職者と結合した件数をいう。

○ 求人倍率

求職者に対する求人数の割合をいい、「新規求人数」を「新規求職申込件数」で除して得た「新規求人倍率」と、「月間有効求人数」を「月間有効求職者数」で除して得た「有効求人倍率」の2種類がある。

○ 就職率

求職者に対する就職件数の割合をいい、「就職件数」を「新規求職申込件数」で除して算出したものをいう。

○ 受給資格決定件数

受け付けた離職票に基づき安定所が一般求職者給付を受ける資格があると決定した件数をいう。

○ 受給者実人員

雇用保険の基本手当を実際に受けた受給資格者の実数をいう。

○ 被保険者数

適用事業所に雇用され、雇用保険の被保険者となっている者の数をいう。
（雇用期間が31日以上かつ週の労働時間が20時間以上）