

令和元年

8月28日水 ~ 9月11日水

閉所日を除く

はたらくとあずけるのお悩みを一挙解決!?

お仕事探し

保活直前!

参加無料

応援ウイーク

メイン会場

草津駅前

滋賀マザーズ
ジョブステーション 草津駅前

近江八幡

滋賀マザーズ
ジョブステーション 近江八幡

あなたの「はたらきたい」を応援する
各種イベント集中開催!

無料託児あります (定員あり 要予約)

9月内定、来年4月以降
就業可等の企業参加!

保育所の一斉
申込みに間に合う

合同面接会・説明会

服装自由 入退場自由 予約不要 (託児要予約)

草津駅前

9/10 (火) 13:00~15:00
(受付12:30~)

会場 草津市民交流プラザ大会議室
フェリ工南草津5階 (南草津駅すぐ)

近江八幡

9/11 (水) 13:00~15:00
(受付12:30~)

会場 滋賀県立男女共同参画センター
大ホール

持ち物 筆記用具・履歴書

※会社説明会のみをご希望の場合は履歴書不要

面接会・説明会の詳細はWebサイトでご確認ください

あなたの未来にきっと役立つ!

各種レッスン 服装自由 要予約

第一印象アップ!
就活のためのメイク講座

草津駅前 9/9日(月) 9:30~11:00
近江八幡 8/30(金) 10:00~11:30

面接で好印象を与えるためのメイクのポイントを紹介する講座。眉の書き方、アイメイクやチークの効果的な入れ方など、実演しながらレクチャーします。就活の身だしなみのポイントについても合わせて紹介します。

手書き文字でキラリと光る!
美文字講座

草津駅前 9/5日(木) 9:30~11:00
近江八幡 9/3(火) 10:00~11:30

手書きの文字は人柄を表すもの。「きれい」で「丁寧」に見える文字の書き方、文字の形のまとめ方を紹介する講座。文字で「誠意」を表現し、書類選考突破を目指します。各個人ごとの名前手本を作成し、講座時間中に添削を行います。

職場見学バスツアー

草津駅前

女性が活躍している
県内企業を見学する
バスツアーです。



※日時等の詳細はWebサイトでご確認ください

保育情報説明会

草津駅前

近江八幡

翌年4月以降に保育所等への入所を予定・検討している方を
対象に、申込方法や保育所、幼稚園、子ども園の違い、入所状
況などをお伝えします。

※日時等の詳細はWebサイトでご確認ください

※市町との調整の結果、開催ができない場合もありますのでご了承ください



Webサイトでも情報公開中です

お仕事探し応援ウイーク 検索



まだまだあります!

その他の取組は裏面をご覧ください

主催: 滋賀労働局、ハローワーク草津、ハローワーク東近江、滋賀県 後援: 近江八幡市、草津市

応援ウィークとは？ 「はたらく」と「あずける」のお悩みを一挙解決!?

出産や子育てによる離職後、再就職を希望される子育て期の方を対象とした応援イベントです。期間中に、保活や再就職に向けてのイベントを集中的に開催します。



あなたのキャリアに役立つ！ マザーズジョブステーションセミナー 服装自由 要予約

草津駅前 8/29(木) ママのワークライフバランス (10:00~11:45)

近江八幡 9/6(金) 働き方を考えよう！ 103万、106万、130万、150万の壁 (10:00~11:45)

「前と同じように仕事ができるかな…」 「仕事、家事、育児の両立ができるかな…」、こんな悩みを一人で抱えていませんか？ 自分整理を通して、私らしいワークライフバランスを見つけましょう。

扶養を出て働くと本当に損なの？ 本人の所得？ 配偶者の所得？ 税や社会保障の整理をしっかりと、わたしにとってちょうどいい働き方を見つけましょう！

「はたらく」を考える前に！ カウンセリング・相談 要予約

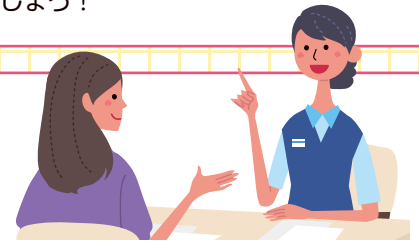

専門のカウンセラー・相談員が「再就職が不安」、「保育園ってどう申し込むの？」など皆様のお悩みを丁寧に伺い、アドバイスいたします。是非お気軽にご相談を！

マザーズ就労支援相談コーナー

- お仕事に関する悩みを専門のキャリアカウンセラーがアドバイス
- 保育園への入所方法など、保育や子育ての相談と情報提供
- 履歴書や職務経歴書の書き方、面接の受け方のアドバイス 等

ハローワーク職業相談コーナー

ハローワークの相談員による子育て中の方に対する職業相談や職業紹介
※雇用保険、職業訓練相談等は、居住地の管轄ハローワークでお願いします。

母子家庭等就業・自立支援センター

ひとり親への再就職、転職、訓練、講習会など就業に関する相談や情報提供
※草津駅前、毎週火曜日のみ

カウンセリング・相談についての詳細はWebサイトをご確認ください

その他「介護」「保育」「看護」の仕事に興味のある方への相談も行っております

近江八幡 8/28(水) 福祉相談

草津駅前 9/6(金) 保育相談

草津駅前 8/28(水) ナースセンター出張相談
9/4(水)

介護・福祉に関する仕事や資格についての相談

保育に関する仕事や資格についての相談

看護に関する仕事や資格についての相談



育児と仕事の両立のための情報がたくさん♪ お役立ち情報の掲示・展示 8/28~9/11

草津駅前 **近江八幡** 保育所さがしのお役立ち情報！

保育所入所のしおりなど、協力市町の保育情報を用意。相談やレッスンのついでに保育所等を探す参考資料が手に入ります。

草津駅前 **近江八幡** こだわり求人情報の掲示！

働きやすい職場づくりに取り組む企業の求人情報を掲示。パートやフルタイムなどいろんな求人があるので、あなたにあったお仕事が見つかりやすいかも！

近江八幡 女性活躍推進企業PRパネル展示！

女性の活躍推進に取り組む企業として滋賀県の認証を受けた企業のPRパネルを展示します。お仕事探しの参考に！

お問い合わせ・お申し込み・会場 (合同面接会を除く)

草津駅前 滋賀マザーズジョブステーション・草津駅前

TEL:077-598-1480 (受付時間 9:00~16:40)

〒525-0032
滋賀県草津市大路 1-1-1
ガーデンシティ草津 3階
「JR 草津駅」東口に直結の歩道橋を渡ってすぐ、エルティ 932・ガーデンシティ草津 3階
(※駐車場 2時間無料券を発行。セミナー受講者には3時間無料券を発行。)

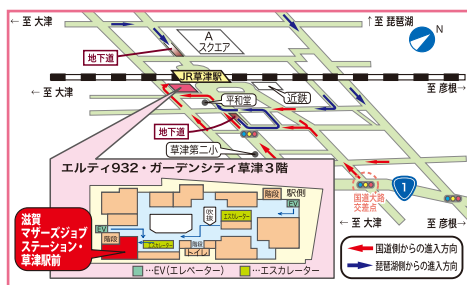

近江八幡 滋賀マザーズジョブステーション・近江八幡 滋賀県立男女共同参画センター”G-NETしが”

TEL:0748-36-1831 (受付時間 9:00~16:40)

〒523-0891
近江八幡市鷹飼町 80-4
「JR近江八幡駅」下車南口より 500m (徒歩10分)、または近江八幡駅南口から近江バス「男女共同参画センター前」下車 駐車場 無料250台

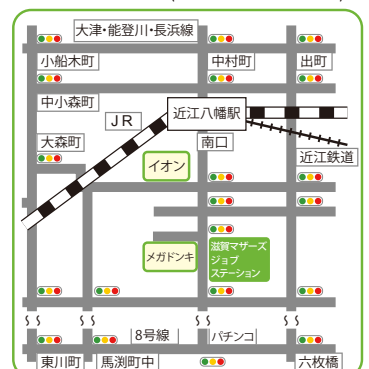

滋賀県ホームページからもマザーズジョブステーションの情報が確認できます→

