

第2 職業安定行政組織

(1) 職業安定行政機構 (平成30年4月1日現在)

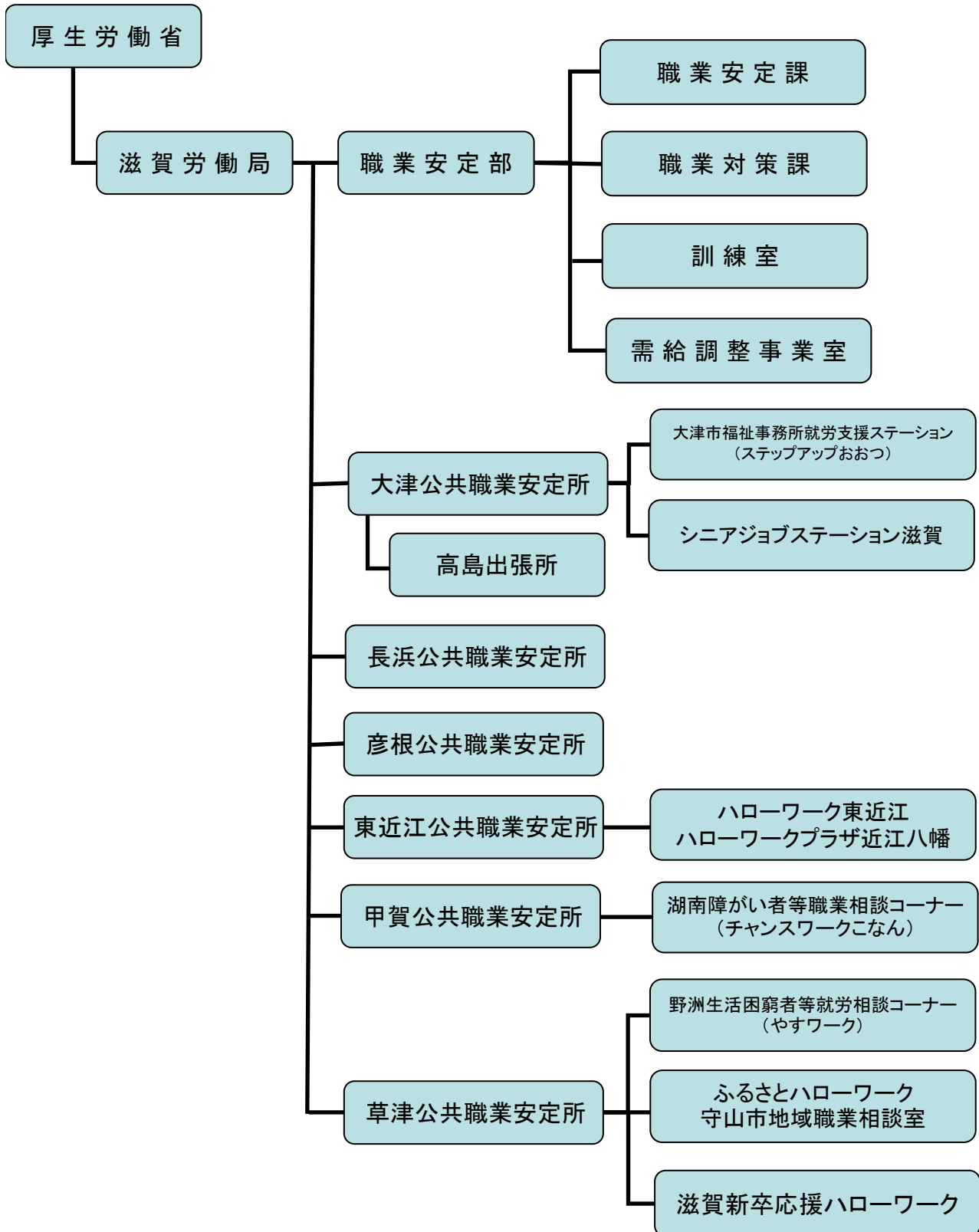

(2) 公共職業安定所管内図(平成30年4月1日現在)

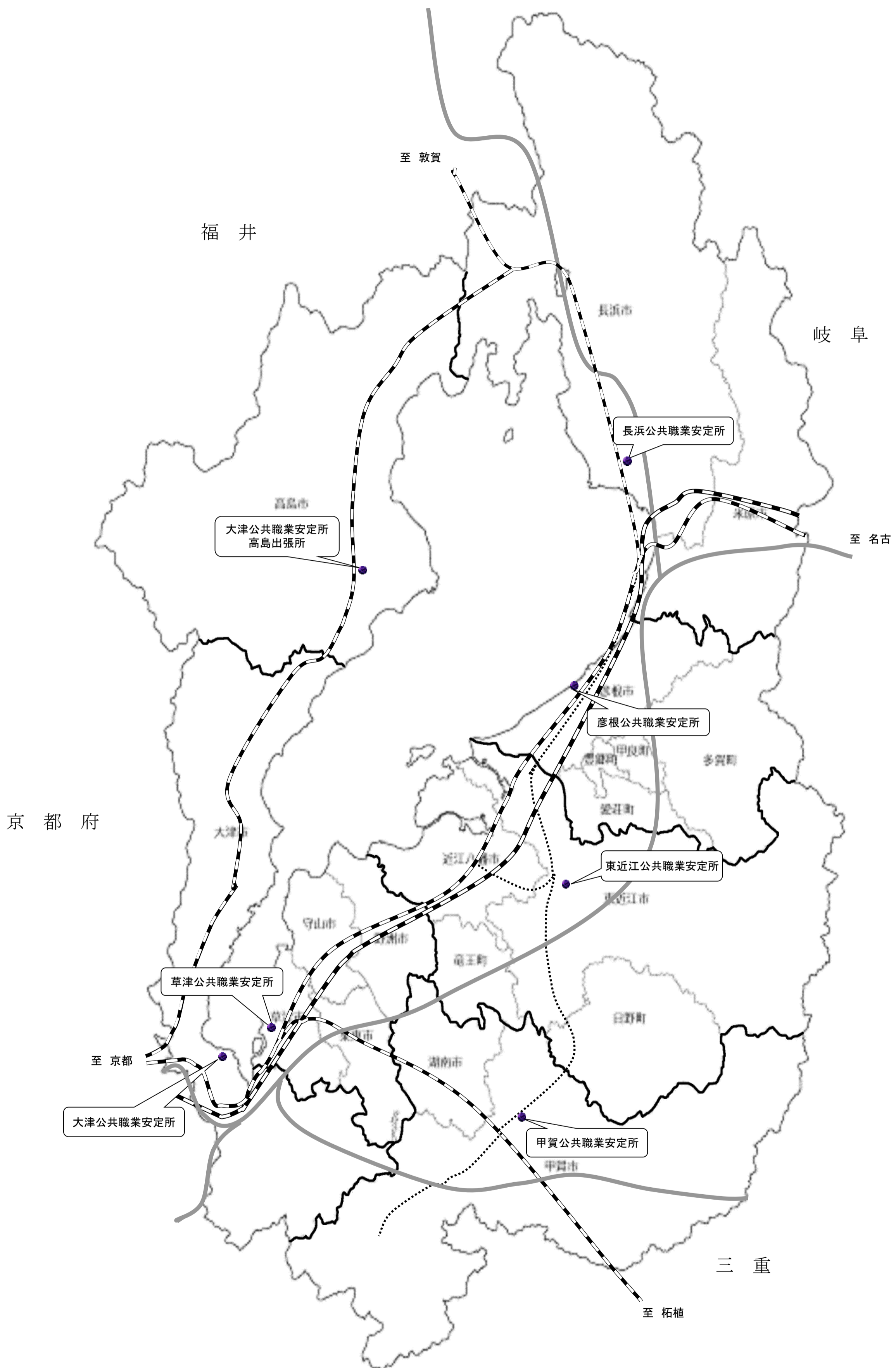

第2表 公共職業安定所別管内概況

| 公共職業 安定所名 | 所在地 | 面積 (29.10.1) | 人口 (29.10.1) | 労働力人口 (27.10.1) | 事業所数 (28.6.1) | 従業者数 (28.6.1) |
|----------------|------------------------------|-------------------|-----------------|--------------------|------------------|------------------|
| | | km ² | 人 | 人 | | 人 |
| 滋賀労働局 職業安定部 | 大津市打出浜14番15号 滋賀労働総合庁舎5階 | 4,017.38 | 1,412,956 | 702,431 | 56,655 | 602,600 |
| 大 津 | 大津市打出浜14番15号 滋賀労働総合庁舎1・2階 | 464.51 | 341,187 | 159,165 | 11,778 | 116,437 |
| 高 島 | 高島市安曇川町末広4-37 | 693.05 | 48,637 | 25,035 | 2,658 | 18,401 |
| 長 浜 | 長浜市南高田町字辻村110 | 931.41 | 154,785 | 79,130 | 7,081 | 67,371 |
| 彦 根 | 彦根市西今町58-3 彦根地方合同庁舎1階 | 392.04 | 156,056 | 78,920 | 6,804 | 72,744 |
| 東 近 江 | 東近江市八日市緑町11-19 | 727.97 | 228,608 | 119,186 | 9,488 | 100,747 |
| 甲 賀 | 甲賀市水口町本町3-1-16 | 552.02 | 144,275 | 75,709 | 6,021 | 68,305 |
| 草 津 | 草津市野村5-17-1 | 256.39 | 339,408 | 165,286 | 12,825 | 158,595 |
| 資料出所 | | 全国都道府県 市町村別面積調 | 推計人口年報 | 国勢調査 | 経済センサス | |
| | | 国土地理院 | 滋賀県統計課 | | 総務省 | |