

中小企業・小規模事業者の皆様へ

# 働き方改革 サポートします！

ウチの会社はどうしようか...。  
専門家に相談すればいいんだ！

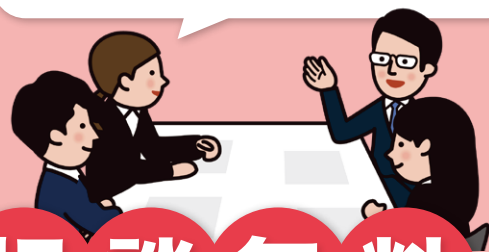

相談無料

残業が月 60 時間を  
超えたら  
何か変わるの？

運送業、建設業の労働時間管理が  
厳しくなるけどどうすればいい？

ハラスメント対策  
って言うけど  
どうしたらいいの？

うちの会社で  
もらえる助成金って  
あるのかな？

外国人労働者を雇おうと考えてるんだけど？

パートさんの  
手当の見直して  
必要なの？

求人を出しても  
人が集まらない  
んだけど！

うちの就業規則は  
問題ないかな？

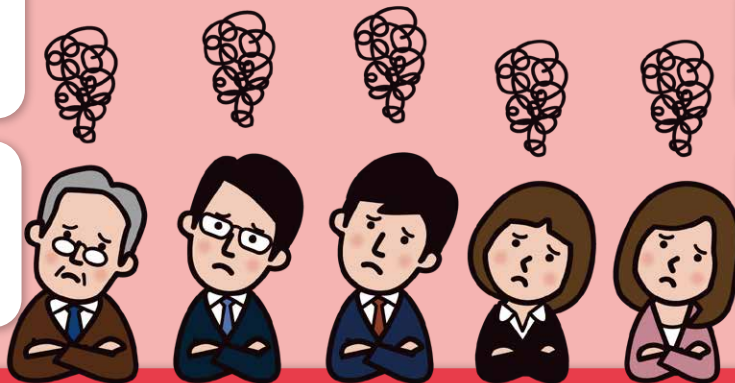

## 個別企業訪問相談

貴社を訪問し、専門家と対面相談



## 電話・来所相談

当センター内で専門家が  
電話と来所の相談



## セミナー開催・講師派遣

セミナー・WEBセミナーの  
実施開催



## オンライン相談

お電話または下記QRコードより  
お問い合わせください。



\*実施期間：令和6年4月8日から令和7年3月31日  
受付日時：月～金曜日（祝日等を除く）午前9時～午後5時  
当センター専用駐車場有（要・事前連絡）

中小企業・小規模事業者のための無料相談窓口

## 埼玉働き方改革推進支援センター

電話

0120-729-055

E-mail

saitama@task-work.com

ファックス

048-767-7847

ホームページ



<https://hatarakikatakaikaku.mhlw.go.jp/consultation/saitama/>

埼玉働き方改革推進支援センター

埼玉働き方改革推進支援センター 〒330-0854 埼玉県さいたま市大宮区桜木町 2-372 市野屋ビル 3 階

働き方改革等の課題の有無に関する自主点検票（アンケート）	左記の設問の内 課題がある項目は？
<p>① 就業規則はありますか、最近の法令改正に合わせて適時に改正していますか？</p> <p>② 36 協定は適正に締結・届け出がなされていますか？ 時間外・休日労働の法令違反、36 協定違反はありませんか？</p> <p>③ 雇用条件通知書明示事項の令和6年4月施行の改正に対応できていますか？</p> <p>④ 利用可能な助成金を理解し、活用できていますか？</p> <p>⑤ 正規雇用労働者と非正規雇用労働者の間に、同一労働同一賃金の課題はありませんか？</p> <p>⑥ 人手不足、高齢者雇用、外国人雇用で課題はありませんか？</p> <p>⑦ いわゆる「年収の壁」問題による人手不足等の課題が生じていませんか？</p> <p>⑧ ハラスメントのない、働きやすい就業環境が実現できていますか？</p> <p>⑨ (建設業・運送業限定) 2024年問題(労働時間上限規制)への対応はお済みですか？ 2024年問題に起因するお悩み(人手不足等)はありませんか？</p>	<p>( )</p> <p>これらに課題があれば、あるいはこれら以外の課題でも、以下の申込票にてお気軽にお申し込みください。以下の申込にあたり、左記自主点検への回答有無は必須ではありません。</p>

## 専門家による無料出張相談 申込票

ホームページ

E-Mailの方は、saitama@task-work.com へ下記内容をお送りください。

申込日： 年 月 日

埼玉働き方改革推進支援センター 宛  048-767-7847



会社名 事業所名			
業 種		従業員数 (正社員)	
所 在 地	〒 -		
ご担当者氏名		担当部署 ・ 役職	/
電 話		メールアドレス	
相談希望日時 <small>(専門家を選定しますので、1~2週間後で日程設定ください。)</small>	(○月○日 午前、午後、一日中 等の記載も可です。専門家と後日調整 <input checked="" type="checkbox"/> でも結構です)		
	第1希望	月 日 / 時 から	<input type="checkbox"/> 専門家と後日調整
	第2希望	月 日 / 時 から	
相談内容 <small>(複数選択可)</small>	<input type="checkbox"/> 生産性向上・業務の効率化 <input type="checkbox"/> 給与体系・就業規則の見直し <input type="checkbox"/> 時間外労働、36 協定 <input type="checkbox"/> 人材不足対応(育成含む) <input type="checkbox"/> 外国人、高齢者の雇用 <input type="checkbox"/> 女性の活躍推進 <input type="checkbox"/> ハラスメント対策 <input type="checkbox"/> 業務改善助成金、キャリアアップ助成金 <input type="checkbox"/> パート、アルバイト、派遣社員の「同一労働同一賃金」 <input type="checkbox"/> その他の助成金、助成金全般 <input type="checkbox"/> 育児・介護休業の整備 <input type="checkbox"/> 有給休暇 <input type="checkbox"/> その他( )		
	特に相談したい内容をご記入ください。		

ご記入いただいた個人情報は当センターが厳重に管理し、この目的以外では使用しません。

お問い合わせ先

〒330-0854 埼玉県さいたま市大宮区桜木町 2-372 市野屋ビル 3 階

☎ 0120-729-055 ☎ 048-767-7847 ✉ saitama@task-work.com

埼玉働き方改革推進支援センター