

ハローワーク草加



労働市場 ニュース

令和6年10月分

(ハローワーク草加ホームページ)

(草加公共職業安定所)

〒340-8509 草加市弁天4-10-7

TEL 048-931-6111

FAX 048-931-6615

(三郷市ふるさとハローワーク)

〒341-0004 三郷市上彦名870 三郷市瑞沼市民センター1階

TEL 048-959-4102

FAX 048-959-4103

(八潮市ふるさとハローワーク)

〒340-8588 八潮市中央1-2-1 八潮市役所新庁舎1階

TEL 048-998-8609

FAX 048-998-8620

(ジョブスポット草加)

〒340-8550 草加市高砂1-1-1 草加市役所西棟2階

TEL 048-922-0186

お知らせ

★有効求人倍率 **1.07倍**

・前月比 0.03ポイント減少

・前年同月比 0.19ポイント減少

★新規求人倍率 **1.94倍**

・前月比 0.20ポイント減少

・前年同月比 0.09ポイント増加

★令和6年度 歳末就職面接会

・日程 : 12月18日(水) 13時30分~16時00分

・会場 : アコスホール (アコス南館7階)

※ 詳細はハローワーク草加へお問い合わせください。

★土曜日の職業紹介

令和5年10月から土曜日の職業相談・職業紹介サービスが変更されました。

ハローワーク草加での「電話による職業相談・職業紹介」は**廃止**となりました。

求人求職状況の推移

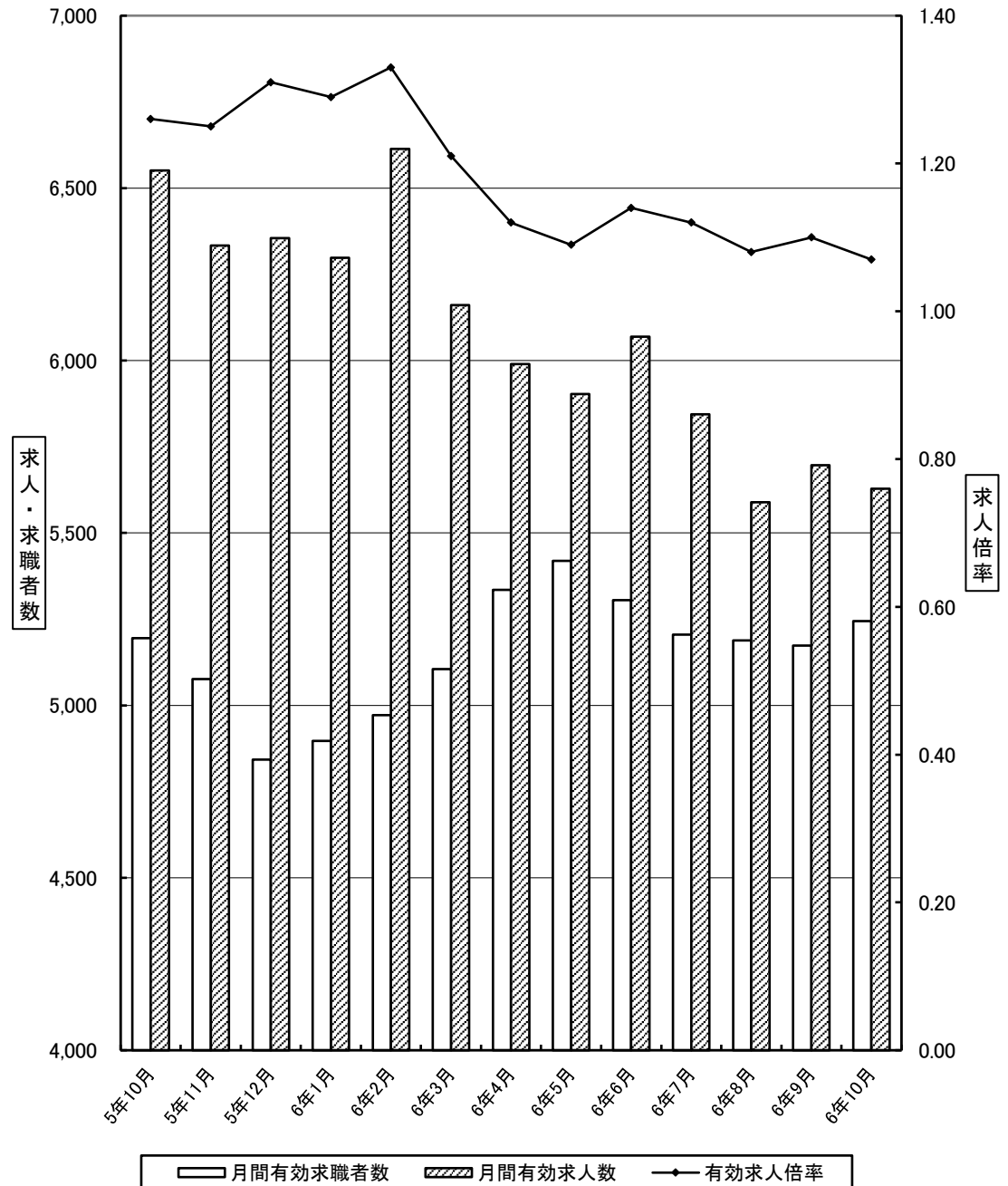

人と企業を結ぶ公共職業安定所 11月29日発行

* 埼玉労働局HPより埼玉労働市場ニュースがご覧いただけます。 <https://jsite.mhlw.go.jp/saitama-roudoukyoku/>

(注) ハローワークインターネットサービスの機能拡充に伴い、令和3年9月以降の数値には、ハローワークに来所せず、オンライン上で求職登録した求職者数や、求職者がハローワークインターネットサービスの求人に直接応募した就職件数等が含まれている。

一 般 職 業 紹 介 状 況 (1)
(新規学卒者を除きパートタイムを含む)

ハローワーク草加

| 項目 年度・月 | 1. 新規求職申込件数 | | 2. 新規求人数 | | 3. 月間有効求職者数 | | 4. 月間有効求人数 | | 5. 紹介件数 | | 6. 就職件数 | | 7. 就職率 | | 8. 充足数 | | 9. 求人倍率 | | | | | |
|------------|-------------|------|----------|-------|-------------|------|------------|-------|---------|-------|---------|-------|--------|------|--------|-------------|---------|------|------|------|------|------|
| | 前年比 | 前年比 | 前年比 | 前年比 | 前年比 | 前年比 | 前年比 | 前年比 | 前年比 | 前年差 | 前年比 | 新規 | | 有効 | | 有効 (埼玉県) | | | | | | |
| | | | | | | | | | | | | 前年 | 前年 | 前年 | 前年 | | | | | | | |
| 令和元年度平均 | 976 | ▲4.6 | 2,142 | ▲1.6 | 4,606 | 0.3 | 6,342 | ▲1.5 | 1,244 | ▲5.0 | 244 | ▲10.5 | 25.0% | ▲1.6 | 218 | ▲15.5 | 2.19 | — | 1.38 | — | 1.28 | — |
| 令和2年度平均 | 1,052 | 7.7 | 1,638 | ▲23.5 | 5,254 | 14.1 | 4,857 | ▲23.4 | 1,158 | ▲6.9 | 208 | ▲14.6 | 19.8% | ▲5.2 | 184 | ▲15.5 | 1.56 | — | 0.92 | — | 0.94 | — |
| 令和3年度平均 | 1,067 | 1.4 | 1,858 | 13.4 | 5,529 | 5.2 | 5,364 | 10.5 | 1,115 | ▲3.8 | 214 | 3.0 | 20.1% | 0.3 | 194 | 5.3 | 1.74 | — | 0.97 | — | 0.94 | — |
| 令和4年度平均 | 1,033 | ▲3.2 | 2,076 | 11.7 | 5,306 | ▲4.0 | 6,171 | 15.0 | 929 | ▲16.6 | 204 | ▲4.9 | 19.8% | ▲0.3 | 196 | 1.2 | 2.01 | — | 1.16 | — | 1.05 | — |
| 令和5年度平均 | 997 | ▲3.4 | 2,126 | 2.4 | 5,195 | ▲2.1 | 6,298 | 2.0 | 857 | ▲7.7 | 207 | 1.6 | 20.8% | 1.0 | 176 | ▲10.3 | 2.13 | — | 1.21 | — | 1.05 | — |
| 令和5年10月 | 1,048 | 3.9 | 1,944 | ▲0.1 | 5,195 | ▲2.1 | 6,551 | 2.3 | 1,028 | 16.2 | 242 | 23.5 | 23.1% | 3.7 | 194 | ▲8.5 | 1.85 | 1.93 | 1.26 | 1.21 | 1.08 | 1.10 |
| 11月 | 895 | ▲1.6 | 2,136 | ▲14.8 | 5,076 | ▲2.7 | 6,333 | ▲4.6 | 815 | ▲6.8 | 224 | 21.7 | 25.0% | 4.8 | 186 | 3.9 | 2.39 | 2.76 | 1.25 | 1.27 | 1.08 | 1.13 |
| 12月 | 744 | 0.3 | 2,350 | 43.0 | 4,843 | ▲1.6 | 6,355 | 4.1 | 657 | ▲5.2 | 234 | 21.2 | 31.5% | 5.5 | 158 | ▲3.1 | 3.16 | 2.21 | 1.31 | 1.24 | 1.14 | 1.21 |
| 令和6年1月 | 1,040 | 0.5 | 2,036 | ▲11.4 | 4,897 | ▲1.5 | 6,298 | ▲0.6 | 854 | 4.5 | 185 | 1.1 | 17.8% | 0.1 | 142 | ▲4.7 | 1.96 | 2.22 | 1.29 | 1.27 | 1.11 | 1.18 |
| 2月 | 943 | ▲4.0 | 2,281 | 0.5 | 4,972 | 0.0 | 6,614 | 3.8 | 867 | ▲6.0 | 222 | 7.8 | 23.5% | 2.5 | 169 | ▲20.7 | 2.42 | 2.31 | 1.33 | 1.28 | 1.09 | 1.16 |
| 3月 | 1,015 | ▲7.6 | 1,857 | ▲7.7 | 5,105 | ▲2.7 | 6,161 | ▲2.1 | 904 | ▲5.3 | 246 | ▲0.4 | 24.2% | 1.7 | 195 | ▲22.9 | 1.83 | 1.83 | 1.21 | 1.20 | 1.05 | 1.08 |
| 4月 | 1,406 | 6.2 | 1,952 | 9.9 | 5,335 | ▲3.6 | 5,990 | 0.6 | 990 | 22.1 | 230 | 12.7 | 16.4% | 1.0 | 199 | ▲1.5 | 1.39 | 1.34 | 1.12 | 1.08 | 0.95 | 0.99 |
| 5月 | 1,096 | 1.0 | 1,988 | ▲12.3 | 5,419 | ▲4.1 | 5,903 | ▲1.2 | 941 | 5.5 | 224 | 25.1 | 20.4% | 3.9 | 174 | ▲7.0 | 1.81 | 2.09 | 1.09 | 1.06 | 0.91 | 0.96 |
| 6月 | 911 | ▲9.8 | 2,190 | ▲2.1 | 5,305 | ▲4.1 | 6,069 | ▲2.8 | 785 | ▲12.5 | 219 | 5.3 | 24.0% | 3.4 | 160 | ▲14.4 | 2.40 | 2.21 | 1.14 | 1.13 | 0.92 | 0.98 |
| 7月 | 1,006 | 8.4 | 1,743 | 1.2 | 5,205 | ▲0.6 | 5,844 | ▲4.2 | 907 | 11.4 | 211 | 27.9 | 21.0% | 3.2 | 183 | 16.6 | 1.73 | 1.86 | 1.12 | 1.16 | 0.96 | 1.01 |
| 8月 | 932 | ▲3.2 | 1,927 | ▲27.1 | 5,188 | 0.3 | 5,589 | ▲13.2 | 786 | ▲9.1 | 188 | ▲7.4 | 20.2% | ▲0.9 | 169 | 0.6 | 2.07 | 2.75 | 1.08 | 1.24 | 0.99 | 1.04 |
| 9月 | 975 | 0.2 | 2,091 | ▲7.6 | 5,173 | 0.9 | 5,696 | ▲13.0 | 824 | ▲6.5 | 207 | 18.3 | 21.2% | 3.2 | 159 | ▲1.9 | 2.14 | 2.32 | 1.10 | 1.28 | 1.01 | 1.06 |
| 10月 | 1,079 | 3.0 | 2,090 | 7.5 | 5,244 | 0.9 | 5,628 | ▲14.1 | 837 | ▲18.6 | 250 | 3.3 | 23.2% | 0.1 | 225 | 16.0 | 1.94 | 1.85 | 1.07 | 1.26 | 1.04 | 1.08 |

(注) 数値は原数値。

(草加0610-01)

主要産業別、規模別一般新規求人状況

ハローワーク草加

○ 主要産業別、規模別一般新規求人状況（新規学卒者を除く）

令和6年10月

| 産業・規模 | | 全数 | パート除く | 常用 | 臨時・季節 | パートタイム | |
|---------------------------------------|---------------------|---------|---------|---------|---------|---------|--|
| 合計 | | 2,090 | 1,437 | 1,376 | 61 | 653 | |
| 新規 求人 数 (人) | D 建設業 | 441 | 427 | 424 | 3 | 14 | |
| | E 製造業 | 367 | 252 | 229 | 23 | 115 | |
| | G 情報通信業 | 0 | 0 | 0 | 0 | 0 | |
| | H 運輸業, 郵便業 | 332 | 233 | 233 | 0 | 99 | |
| | I 卸売業, 小売業 | 101 | 72 | 72 | 0 | 29 | |
| | L 学術研究, 専門・技術サービス業 | 14 | 8 | 8 | 0 | 6 | |
| | M 宿泊業, 飲食サービス業 | 6 | 4 | 4 | 0 | 2 | |
| | N 生活関連サービス業, 娯楽業 | 26 | 22 | 22 | 0 | 4 | |
| | O 教育, 学習支援業 | 8 | 5 | 5 | 0 | 3 | |
| | P 医療, 福祉 | 587 | 266 | 265 | 1 | 321 | |
| | R サービス業（他に分類されないもの） | 173 | 136 | 104 | 32 | 37 | |
| | 上記以外 | 35 | 12 | 10 | 2 | 23 | |
| | (規模別) | | | | | | |
| | 29人以下 | 1,277 | 940 | 901 | 39 | 337 | |
| | 30～99人 | 595 | 376 | 354 | 22 | 219 | |
| | 100～299人 | 170 | 86 | 86 | 0 | 84 | |
| | 300～499人 | 12 | 6 | 6 | 0 | 6 | |
| 500～999人 | 35 | 28 | 28 | 0 | 7 | | |
| 1,000人以上 | 1 | 1 | 1 | 0 | 0 | | |
| 合計 | | 7.5 | 7.3 | 5.4 | 84.8 | 7.9 | |
| 対 前 年 同 月 比 (%) | D 建設業 | ▲16.0 | ▲14.9 | ▲15.5 | - | ▲39.1 | |
| | E 製造業 | 30.1 | 43.2 | 38.0 | 130.0 | 8.5 | |
| | G 情報通信業 | - | - | - | - | - | |
| | H 運輸業, 郵便業 | (29.2) | (43.8) | (43.8) | (-) | (4.2) | |
| | I 卸売業, 小売業 | (▲23.5) | (▲2.7) | (▲2.7) | (-) | (▲50.0) | |
| | L 学術研究, 専門・技術サービス業 | ▲53.3 | ▲50.0 | ▲50.0 | - | ▲57.1 | |
| | M 宿泊業, 飲食サービス業 | 0.0 | 33.3 | 33.3 | - | ▲33.3 | |
| | N 生活関連サービス業, 娯楽業 | 73.3 | 46.7 | 46.7 | - | - | |
| | O 教育, 学習支援業 | ▲60.0 | 0.0 | 0.0 | - | ▲80.0 | |
| | P 医療, 福祉 | (20.3) | (8.6) | (10.4) | (▲80.0) | (32.1) | |
| | R サービス業（他に分類されないもの） | (10.2) | (10.6) | (▲1.0) | (77.8) | (8.8) | |
| | 上記以外 | (12.9) | (▲29.4) | (▲41.2) | (-) | (64.3) | |
| | (規模別) | | | | | | |
| | 29人以下 | 0.6 | ▲0.1 | ▲0.8 | 18.2 | 2.4 | |
| | 30～99人 | 24.7 | 29.7 | 22.1 | - | 17.1 | |
| | 100～299人 | 6.9 | 13.2 | 13.2 | - | 1.2 | |
| | 300～499人 | 50.0 | 20.0 | 20.0 | - | 100.0 | |
| 500～999人 | 105.9 | 100.0 | 100.0 | - | 133.3 | | |
| 1,000人以上 | ▲92.3 | ▲92.3 | ▲92.3 | - | - | | |

○ 主要産業における対前年同月比の推移（新規学卒者を除く）

(%)

| 産 業 | 5年 | | | 6年 | | | | | | | | | |
|---------------------|-------|-------|--------|-------|-------|-------|---------|---------|---------|---------|---------|---------|---------|
| | 10月 | 11月 | 12月 | 1月 | 2月 | 3月 | 4月 | 5月 | 6月 | 7月 | 8月 | 9月 | 10月 |
| 合計 | ▲0.1 | ▲14.8 | 43.0 | ▲11.4 | 0.5 | ▲7.7 | 9.9 | ▲12.3 | ▲2.1 | 1.2 | ▲27.1 | ▲7.6 | 7.5 |
| D 建設業 | 77.4 | 32.4 | 86.3 | 34.5 | 21.9 | ▲18.3 | 18.6 | 18.5 | 0.0 | ▲14.6 | ▲26.5 | ▲14.1 | ▲16.0 |
| E 製造業 | ▲22.5 | ▲23.6 | 20.8 | ▲42.8 | 8.0 | ▲11.1 | ▲3.7 | ▲32.3 | ▲35.8 | 1.9 | ▲28.0 | ▲20.4 | 30.1 |
| G 情報通信業 | ▲50.0 | - | - | ▲66.7 | - | - | - | - | - | - | - | - | - |
| H 運輸業, 郵便業 | ▲14.9 | ▲27.4 | 8.1 | ▲25.1 | 14.1 | 6.6 | (0.8) | (13.3) | (25.7) | (36.2) | (▲13.8) | (11.7) | (29.2) |
| I 卸売業, 小売業 | 24.5 | ▲20.1 | 7.5 | 0.0 | ▲54.9 | 33.9 | (▲1.0) | (▲48.6) | (159.3) | (46.0) | (▲63.5) | (16.4) | (▲23.5) |
| L 学術研究, 専門・技術サービス業 | 57.9 | 5.9 | 9.1 | ▲32.0 | ▲22.2 | 185.7 | ▲16.7 | 0.0 | ▲37.5 | ▲78.3 | ▲56.3 | 260.0 | ▲53.3 |
| M 宿泊業, 飲食サービス業 | 0.0 | ▲65.2 | 91.7 | 100.0 | ▲66.7 | ▲27.3 | 383.3 | ▲23.1 | ▲33.3 | 109.1 | ▲30.8 | ▲26.3 | 0.0 |
| N 生活関連サービス業, 娯楽業 | ▲90.1 | ▲84.6 | 1069.2 | ▲46.7 | ▲76.7 | ▲82.1 | 983.3 | ▲3.2 | ▲85.6 | 87.5 | ▲79.3 | ▲2.2 | 73.3 |
| O 教育, 学習支援業 | 33.3 | ▲57.9 | ▲37.5 | 0.0 | 50.0 | ▲61.1 | ▲22.2 | 157.1 | ▲60.0 | ▲41.4 | 2000.0 | ▲62.5 | ▲60.0 |
| P 医療, 福祉 | 23.9 | ▲14.5 | 18.4 | 9.2 | ▲10.0 | ▲17.6 | (18.8) | (▲19.8) | (▲9.1) | (1.8) | (▲28.2) | (▲2.4) | (20.3) |
| R サービス業（他に分類されないもの） | ▲39.4 | ▲34.5 | 72.3 | ▲44.4 | 4.7 | 71.0 | (▲30.7) | (▲35.5) | (41.5) | (▲34.4) | (1.1) | (▲18.5) | (10.2) |
| 上記以外 | 0.0 | ▲16.7 | ▲6.9 | ▲11.7 | 27.3 | ▲50.0 | (▲61.5) | (▲15.0) | (130.3) | (▲14.3) | (▲32.2) | (▲13.3) | (12.9) |

(注) 1. 数値は原数値。

2. 令和6年4月以降については令和5年7月改定の「日本標準産業分類」に基づく区分、令和6年3月以前については平成25年10月改定の「日本標準産業分類」に基づく区分。

3. 令和6年4月以降の対前年同月比については、産業分類改定による影響のある産業について（ ）で示している。

4. 令和6年3月以前の対前年同月比の（ ）は、前年度実績値。

一 般 職 業 紹 介 状 況 (2)

ハローワーク草加

| 項目 年度・月 | 10. 産業別一般新規求人状況 | | | | | | | | | | | | | | | | | |
|------------|-----------------|--------|-----|--------|------|--------|-------|----------|-------|----------|----------------|--------|-----------|--------|-------------|--------|---------|--------|
| | 建設 | | 製造 | | 情報通信 | | 運輸・郵便 | | 卸売・小売 | | 学術研究・専門・技術サービス | | 宿泊・飲食サービス | | 生活関連サービス・娯楽 | | 教育・学習支援 | |
| | | 前年比 | | 前年比 | | 前年比 | | 前年比 | | 前年比 | | 前年比 | | 前年比 | | 前年比 | | 前年比 |
| 令和元年度平均 | 294 | ▲ 1.3 | 369 | ▲ 7.5 | 6 | ▲ 40.0 | 318 | 3.6 | 158 | ▲ 16.8 | 13 | ▲ 7.1 | 47 | ▲ 7.8 | 57 | ▲ 6.6 | 18 | ▲ 14.3 |
| 令和2年度平均 | 290 | ▲ 1.4 | 229 | ▲ 37.9 | 2 | ▲ 66.7 | 233 | ▲ 26.7 | 129 | ▲ 18.4 | 14 | 7.7 | 18 | ▲ 61.7 | 39 | ▲ 31.6 | 18 | 0.0 |
| 令和3年度平均 | 339 | 16.9 | 310 | 35.4 | 3 | 50.0 | 266 | 14.2 | 122 | ▲ 5.4 | 21 | 50.0 | 15 | ▲ 16.7 | 69 | 76.9 | 13 | ▲ 27.8 |
| 令和4年度平均 | 395 | 16.5 | 410 | 32.3 | 1 | ▲ 66.7 | 327 | 22.9 | 137 | 12.3 | 14 | ▲ 33.3 | 12 | ▲ 20.0 | 62 | ▲ 10.1 | 13 | 0.0 |
| 令和5年度平均 | 522 | 32.2 | 359 | ▲ 12.4 | 2 | 100.0 | 300 | ▲ 8.3 | 132 | ▲ 3.6 | 16 | 14.3 | 12 | 0.0 | 54 | ▲ 12.9 | 12 | ▲ 7.7 |
| 令和5年10月 | 525 | 77.4 | 282 | ▲ 22.5 | 1 | ▲ 50.0 | 257 | ▲ 14.9 | 132 | 24.5 | 30 | 57.9 | 6 | 0.0 | 15 | ▲ 90.1 | 20 | 33.3 |
| 11月 | 580 | 32.4 | 366 | ▲ 23.6 | 2 | - | 313 | ▲ 27.4 | 163 | ▲ 20.1 | 18 | 5.9 | 8 | ▲ 65.2 | 8 | ▲ 84.6 | 8 | ▲ 57.9 |
| 12月 | 596 | 86.3 | 412 | 20.8 | 0 | - | 292 | 8.1 | 114 | 7.5 | 12 | 9.1 | 23 | 91.7 | 152 | 1069.2 | 5 | ▲ 37.5 |
| 令和6年1月 | 561 | 34.5 | 306 | ▲ 42.8 | 2 | ▲ 66.7 | 242 | ▲ 25.1 | 109 | 0.0 | 17 | ▲ 32.0 | 8 | 100.0 | 24 | ▲ 46.7 | 22 | 0.0 |
| 2月 | 663 | 21.9 | 391 | 8.0 | 0 | - | 380 | 14.1 | 87 | ▲ 54.9 | 7 | ▲ 22.2 | 13 | ▲ 66.7 | 7 | ▲ 76.7 | 9 | 50.0 |
| 3月 | 425 | ▲ 18.3 | 335 | ▲ 11.1 | 0 | - | 309 | 6.6 | 166 | 33.9 | 20 | 185.7 | 8 | ▲ 27.3 | 24 | ▲ 82.1 | 7 | ▲ 61.1 |
| 4月 | 492 | 18.6 | 287 | ▲ 3.7 | 2 | - | 239 | (0.8) | 95 | (▲ 1.0) | 25 | ▲ 16.7 | 29 | 383.3 | 130 | 983.3 | 14 | ▲ 22.2 |
| 5月 | 577 | 18.5 | 228 | ▲ 32.3 | 0 | - | 375 | (13.3) | 113 | (▲ 48.6) | 11 | 0.0 | 10 | ▲ 23.1 | 30 | ▲ 3.2 | 18 | 157.1 |
| 6月 | 540 | 0.0 | 282 | ▲ 35.8 | 2 | - | 445 | (25.7) | 140 | (159.3) | 5 | ▲ 37.5 | 10 | ▲ 33.3 | 20 | ▲ 85.6 | 4 | ▲ 60.0 |
| 7月 | 334 | ▲ 14.6 | 314 | 1.9 | 0 | - | 301 | (36.2) | 146 | (46.0) | 5 | ▲ 78.3 | 23 | 109.1 | 30 | 87.5 | 17 | ▲ 41.4 |
| 8月 | 416 | ▲ 26.5 | 275 | ▲ 28.0 | 0 | - | 332 | (▲ 13.8) | 77 | (▲ 63.5) | 7 | ▲ 56.3 | 9 | ▲ 30.8 | 18 | ▲ 79.3 | 42 | 2000.0 |
| 9月 | 440 | ▲ 14.1 | 364 | ▲ 20.4 | 0 | - | 306 | (11.7) | 149 | (16.4) | 18 | 260.0 | 14 | ▲ 26.3 | 132 | ▲ 2.2 | 3 | ▲ 62.5 |
| 10月 | 441 | ▲ 16.0 | 367 | 30.1 | 0 | - | 332 | (29.2) | 101 | (▲ 23.5) | 14 | ▲ 53.3 | 6 | 0.0 | 26 | 73.3 | 8 | ▲ 60.0 |

| 項目 年度・月 | 11. 規模別一般新規求人状況(事業所規模) | | | | | | | | | | | | | | | | | |
|------------|------------------------|----------|------|----------|------|----------|-------|--------|--------|--------|----------|--------|----------|--------|----------|--------|---------|--------|
| | 医療・福祉 | | サービス | | 左記以外 | | 29人以下 | | 30~99人 | | 100~299人 | | 300~499人 | | 500~999人 | | 1000人以上 | |
| | | 前年比 | | 前年比 | | 前年比 | | 前年比 | | 前年比 | | 前年比 | | 前年比 | | 前年比 | | 前年比 |
| 令和元年度平均 | 518 | 18.8 | 268 | ▲ 5.3 | 78 | ▲ 27.8 | 1,300 | ▲ 5.7 | 541 | 2.5 | 224 | 13.7 | 27 | ▲ 20.6 | 48 | 20.0 | 3 | - |
| 令和2年度平均 | 431 | ▲ 16.8 | 170 | ▲ 36.6 | 66 | ▲ 15.4 | 991 | ▲ 23.8 | 423 | ▲ 21.8 | 159 | ▲ 29.0 | 30 | 11.1 | 27 | ▲ 43.8 | 9 | 200.0 |
| 令和3年度平均 | 449 | 4.2 | 192 | 12.9 | 60 | ▲ 9.1 | 1,137 | 14.7 | 497 | 17.5 | 156 | ▲ 1.9 | 40 | 33.3 | 24 | ▲ 11.1 | 4 | ▲ 55.6 |
| 令和4年度平均 | 447 | ▲ 0.4 | 207 | 7.8 | 51 | ▲ 15.0 | 1,240 | 9.1 | 521 | 4.8 | 178 | 14.1 | 44 | 10.0 | 51 | 112.5 | 42 | 950.0 |
| 令和5年度平均 | 472 | 5.6 | 199 | ▲ 3.9 | 47 | ▲ 7.8 | 1,287 | 3.8 | 533 | 2.3 | 193 | 8.4 | 31 | ▲ 29.5 | 55 | 7.8 | 27 | ▲ 35.7 |
| 令和5年10月 | 488 | 23.9 | 157 | ▲ 39.4 | 31 | 0.0 | 1,270 | 0.6 | 477 | ▲ 10.0 | 159 | 69.1 | 8 | - | 17 | ▲ 62.2 | 13 | 0.0 |
| 11月 | 461 | ▲ 14.5 | 169 | ▲ 34.5 | 40 | ▲ 16.7 | 1,250 | ▲ 12.6 | 624 | ▲ 4.4 | 145 | ▲ 18.5 | 39 | ▲ 30.4 | 76 | 4.1 | 2 | ▲ 98.3 |
| 12月 | 392 | 18.4 | 298 | 72.3 | 54 | ▲ 6.9 | 1,421 | 49.4 | 458 | 22.8 | 326 | 22.6 | 53 | 15.2 | 33 | 371.4 | 59 | - |
| 令和6年1月 | 559 | 9.2 | 133 | ▲ 44.4 | 53 | ▲ 11.7 | 1,324 | ▲ 1.3 | 494 | ▲ 27.6 | 137 | ▲ 20.3 | 12 | 71.4 | 56 | 7.7 | 13 | ▲ 69.8 |
| 2月 | 477 | ▲ 10.0 | 177 | 4.7 | 70 | 27.3 | 1,357 | ▲ 1.6 | 615 | 3.5 | 194 | 14.8 | 5 | ▲ 90.4 | 78 | 36.8 | 32 | 68.4 |
| 3月 | 280 | ▲ 17.6 | 265 | 71.0 | 18 | ▲ 50.0 | 1,076 | ▲ 14.9 | 449 | 14.2 | 230 | 9.0 | 37 | 117.6 | 21 | ▲ 72.0 | 44 | ▲ 15.4 |
| 4月 | 468 | (18.8) | 151 | (▲ 30.7) | 20 | (▲ 61.5) | 1,369 | 23.4 | 415 | ▲ 10.8 | 138 | ▲ 4.2 | 15 | 50.0 | 14 | ▲ 68.2 | 1 | ▲ 75.0 |
| 5月 | 417 | (▲ 19.8) | 158 | (▲ 35.5) | 51 | (▲ 15.0) | 1,304 | ▲ 9.8 | 521 | ▲ 8.1 | 74 | ▲ 46.8 | 0 | - | 86 | 43.3 | 3 | ▲ 86.4 |
| 6月 | 441 | (▲ 9.1) | 225 | (41.5) | 76 | (130.3) | 1,245 | ▲ 3.7 | 534 | 2.1 | 315 | 29.1 | 37 | ▲ 46.4 | 14 | ▲ 81.3 | 45 | 40.6 |
| 7月 | 450 | (1.8) | 99 | (▲ 34.4) | 24 | (▲ 14.3) | 1,062 | ▲ 3.5 | 490 | 3.4 | 148 | 25.4 | 13 | 160.0 | 29 | 31.8 | 1 | ▲ 75.0 |
| 8月 | 509 | (▲ 28.2) | 181 | (1.1) | 61 | (▲ 32.2) | 999 | ▲ 29.1 | 604 | ▲ 23.7 | 131 | ▲ 46.1 | 27 | ▲ 28.9 | 157 | 20.8 | 9 | ▲ 71.0 |
| 9月 | 445 | (▲ 2.4) | 194 | (▲ 18.5) | 26 | (▲ 13.3) | 1,354 | ▲ 2.6 | 429 | ▲ 6.1 | 218 | ▲ 7.2 | 38 | ▲ 41.5 | 15 | ▲ 71.7 | 37 | ▲ 40.3 |
| 10月 | 587 | (20.3) | 173 | (10.2) | 35 | (12.9) | 1,277 | 0.6 | 595 | 24.7 | 170 | 6.9 | 12 | 50.0 | 35 | 105.9 | 1 | ▲ 92.3 |

- (注) 1. 数値は原数値。
 2. 令和6年4月以降については令和5年7月改定の「日本標準産業分類」に基づく区分、令和6年3月以前については平成25年10月改定の「日本標準産業分類」に基づく区分。
 3. 情報通信業には、通信業、放送業、ソフトウェア業、情報処理・提供サービス業、インターネット付随サービス業等が含まれる。
 学術研究・専門・技術サービス業には学術・開発研究機関、法律事務所、広告業、獣医業、土木建築サービス業、機械設計業等が含まれる。
 生活関連サービス・娯楽業には洗濯・理容・美容・浴場業、旅行業、娯楽業等が含まれる。
 サービス業には、廃棄物処理業、自動車整備業、機械等修理業、職業紹介・労働者派遣業、警備業等が含まれる。
 4. 令和6年4月以降の対前年同月比については、産業分類改定による影響のある産業について()で示している。
 5. 令和6年3月以前の対前年同月比の()は、前年度実績値。

パートタイム職業紹介状況

| 項目 年度・月 | 1. 新規求職申込件数 | | 2. 新規求人数 | | 3. 月間有効求職者数 | | 4. 月間有効求人数 | | 5. 紹介件数 | | 6. 就職件数 | | 7. 充足数 | | 8. 求人倍率 | | | |
|------------|-------------|-------|----------|--------|-------------|-------|------------|--------|---------|--------|---------|--------|--------|--------|---------|--------|------|--------|
| | 前年比 | | 前年比 | | 前年比 | | 前年比 | | 前年比 | | 前年比 | | 前年比 | | 新規 | | 有効 | |
| | 原数値 | 前年差 | 原数値 | 前年差 | 原数値 | 前年差 | 原数値 | 前年差 | 原数値 | 前年差 | 原数値 | 前年差 | 原数値 | 前年差 | 原数値 | 前年差 | 原数値 | 前年差 |
| 令和元年度平均 | 335 | ▲ 5.6 | 764 | ▲ 1.2 | 1,640 | 1.5 | 2,249 | ▲ 1.4 | 369 | ▲ 4.4 | 104 | ▲ 8.0 | 83 | ▲ 5.7 | 2.28 | 0.10 | 1.37 | ▲ 0.04 |
| 令和2年度平均 | 334 | ▲ 0.3 | 532 | ▲ 30.4 | 1,712 | 4.4 | 1,585 | ▲ 29.5 | 348 | ▲ 5.7 | 91 | ▲ 12.5 | 70 | ▲ 15.7 | 1.59 | ▲ 0.69 | 0.93 | ▲ 0.44 |
| 令和3年度平均 | 369 | 10.5 | 576 | 8.3 | 1,964 | 14.7 | 1,615 | 1.9 | 392 | 12.6 | 105 | 15.4 | 79 | 12.9 | 1.56 | ▲ 0.03 | 0.82 | ▲ 0.11 |
| 令和4年度平均 | 367 | ▲ 0.5 | 632 | 9.7 | 1,975 | 0.6 | 1,854 | 14.8 | 327 | ▲ 16.6 | 94 | ▲ 10.5 | 80 | 1.3 | 1.72 | 0.16 | 0.94 | 0.12 |
| 令和5年度平均 | 359 | ▲ 2.2 | 631 | ▲ 0.2 | 1,997 | 1.1 | 1,851 | ▲ 0.2 | 323 | ▲ 1.2 | 105 | 11.7 | 79 | ▲ 1.3 | 1.76 | 0.04 | 0.93 | ▲ 0.01 |
| 令和5年10月 | 381 | 4.7 | 605 | ▲ 3.0 | 1,963 | ▲ 0.2 | 2,025 | 3.4 | 364 | 15.6 | 122 | 41.9 | 87 | 16.0 | 1.59 | ▲ 0.12 | 1.03 | 0.03 |
| 11月 | 325 | ▲ 5.5 | 566 | ▲ 19.7 | 1,956 | ▲ 0.6 | 1,862 | ▲ 9.1 | 322 | ▲ 3.0 | 96 | ▲ 4.0 | 73 | ▲ 3.9 | 1.74 | ▲ 0.31 | 0.95 | ▲ 0.09 |
| 12月 | 242 | 0.8 | 733 | 31.6 | 1,879 | 0.3 | 1,854 | ▲ 2.7 | 276 | 17.9 | 132 | 41.9 | 75 | 11.9 | 3.03 | 0.71 | 0.99 | ▲ 0.03 |
| 令和6年1月 | 381 | 11.4 | 600 | ▲ 19.4 | 1,870 | 0.8 | 1,847 | ▲ 5.4 | 345 | 9.2 | 94 | 6.8 | 57 | ▲ 16.2 | 1.57 | ▲ 0.61 | 0.99 | ▲ 0.06 |
| 2月 | 372 | 0.8 | 517 | ▲ 20.9 | 1,931 | 3.3 | 1,802 | ▲ 9.6 | 345 | ▲ 7.5 | 118 | 16.8 | 79 | ▲ 16.0 | 1.39 | ▲ 0.38 | 0.93 | ▲ 0.14 |
| 3月 | 368 | 0.5 | 564 | ▲ 7.5 | 1,997 | 0.7 | 1,685 | ▲ 9.5 | 348 | ▲ 8.4 | 115 | ▲ 8.7 | 83 | ▲ 27.2 | 1.53 | ▲ 0.14 | 0.84 | ▲ 0.10 |
| 4月 | 570 | 13.3 | 654 | 6.7 | 2,129 | ▲ 1.3 | 1,702 | ▲ 3.8 | 359 | 14.0 | 110 | 1.9 | 73 | ▲ 21.5 | 1.15 | ▲ 0.07 | 0.80 | ▲ 0.02 |
| 5月 | 413 | ▲ 3.3 | 523 | ▲ 18.2 | 2,164 | ▲ 2.8 | 1,708 | ▲ 4.6 | 385 | 12.2 | 119 | 30.8 | 85 | ▲ 14.1 | 1.27 | ▲ 0.23 | 0.79 | ▲ 0.01 |
| 6月 | 352 | ▲ 2.5 | 591 | ▲ 13.8 | 2,147 | ▲ 0.6 | 1,698 | ▲ 9.2 | 321 | ▲ 1.8 | 111 | ▲ 1.8 | 70 | ▲ 23.9 | 1.68 | ▲ 0.22 | 0.79 | ▲ 0.08 |
| 7月 | 335 | 7.7 | 581 | 5.3 | 2,026 | 1.1 | 1,656 | ▲ 8.3 | 325 | 10.2 | 98 | 19.5 | 76 | 13.4 | 1.73 | ▲ 0.04 | 0.82 | ▲ 0.08 |
| 8月 | 313 | 2.0 | 529 | ▲ 30.0 | 1,996 | 4.2 | 1,635 | ▲ 15.3 | 266 | ▲ 12.8 | 86 | ▲ 18.1 | 70 | ▲ 9.1 | 1.69 | ▲ 0.77 | 0.82 | ▲ 0.19 |
| 9月 | 357 | 7.5 | 702 | ▲ 4.6 | 1,990 | 4.2 | 1,746 | ▲ 11.3 | 308 | 8.1 | 105 | 32.9 | 70 | 1.4 | 1.97 | ▲ 0.25 | 0.88 | ▲ 0.15 |
| 10月 | 372 | ▲ 2.4 | 653 | 7.9 | 2,009 | 2.3 | 1,750 | ▲ 13.6 | 351 | ▲ 3.6 | 117 | ▲ 4.1 | 93 | 6.9 | 1.76 | 0.17 | 0.87 | ▲ 0.16 |

(注) 数値は原数値。

中高年齢者職業紹介状況(パートタイムを除く常用)

| 項目 年度・月 | 1. 新規求職申込件数 | | 2. 月間有効求職者数 | | 3. 月間有効求人数 | | 4. 紹介件数 | | 5. 就職件数 | | 6. 有効求人倍率 | |
|------------|-------------|-----|-------------|-----|------------|-----|---------|-----|---------|-----|-----------|------|
| | うち55歳以上 | | うち55歳以上 | | うち55歳以上 | | うち55歳以上 | | うち55歳以上 | | うち55歳以上 | |
| | 原数値 | 前年差 | 原数値 | 前年差 | 原数値 | 前年差 | 原数値 | 前年差 | 原数値 | 前年差 | 原数値 | 前年差 |
| 令和元年度平均 | 297 | 141 | 1,341 | 616 | 1,507 | 888 | 462 | 188 | 68 | 27 | 1.12 | 1.44 |
| 令和2年度平均 | 355 | 172 | 1,753 | 821 | 1,069 | 529 | 441 | 195 | 59 | 25 | 0.61 | 0.64 |
| 令和3年度平均 | 344 | 172 | 1,792 | 872 | 1,237 | 589 | 400 | 183 | 58 | 27 | 0.69 | 0.68 |
| 令和4年度平均 | 327 | 164 | 1,662 | 819 | 1,419 | 668 | 331 | 128 | 59 | 26 | 0.85 | 0.82 |
| 令和5年度平均 | 327 | 173 | 1,611 | 820 | 1,490 | 723 | 313 | 149 | 58 | 27 | 0.92 | 0.88 |
| 令和5年10月 | 323 | 164 | 1,613 | 795 | 1,523 | 747 | 388 | 189 | 71 | 30 | 0.94 | 0.94 |
| 11月 | 290 | 158 | 1,568 | 791 | 1,485 | 721 | 280 | 118 | 72 | 30 | 0.95 | 0.91 |
| 12月 | 257 | 146 | 1,490 | 793 | 1,511 | 740 | 220 | 106 | 48 | 26 | 1.01 | 0.93 |
| 令和6年1月 | 343 | 185 | 1,534 | 798 | 1,515 | 743 | 306 | 153 | 51 | 23 | 0.99 | 0.93 |
| 2月 | 288 | 154 | 1,537 | 803 | 1,620 | 795 | 313 | 150 | 62 | 34 | 1.05 | 0.99 |
| 3月 | 343 | 181 | 1,583 | 829 | 1,510 | 737 | 359 | 166 | 75 | 38 | 0.95 | 0.89 |
| 4月 | 440 | 241 | 1,645 | 855 | 1,416 | 689 | 351 | 184 | 69 | 31 | 0.86 | 0.81 |
| 5月 | 339 | 174 | 1,644 | 861 | 1,374 | 671 | 324 | 142 | 61 | 27 | 0.84 | 0.78 |
| 6月 | 287 | 168 | 1,595 | 849 | 1,458 | 721 | 243 | 122 | 67 | 39 | 0.91 | 0.85 |
| 7月 | 336 | 185 | 1,572 | 829 | 1,405 | 697 | 308 | 156 | 67 | 32 | 0.89 | 0.84 |
| 8月 | 326 | 168 | 1,594 | 838 | 1,330 | 653 | 307 | 124 | 54 | 26 | 0.83 | 0.78 |
| 9月 | 298 | 160 | 1,581 | 821 | 1,338 | 650 | 295 | 168 | 53 | 23 | 0.85 | 0.79 |
| 10月 | 361 | 198 | 1,616 | 843 | 1,300 | 645 | 293 | 165 | 72 | 40 | 0.80 | 0.77 |

(注) 1. 数値は原数値。

2. 求人は原則年齢不問であり、月間有効求人数及び有効求人倍率は求人数を技術的に按分し算出したものである(求人数均等配分方式)。

雇用保険関係業務取扱状況

| 項目 年度・月 | 1. 適用事業所数 | | 2. 被保険者数 | | 3. 資格取得者数 | | 4. 資格喪失者数 | | 5. 受給資格決定件数 | | 6. 受給者実人員 | | 7. 基本手当支給金額 | | 8. 就職促進給付 | | | | |
|------------|-----------|-------|----------|-------|-----------|--------|-----------|--------|-------------|--------|-----------|-------|-------------|-------|---------------|--------|-------|--------|-------------|
| | 前年比 | | 前年比 | | 前年比 | | 前年比 | | 前年比 | | 前年比 | | 前年比 | 金額(円) | 前年比 | 支給人員 | 金額(円) | | |
| 令和元年度 | 7,143 | 1.9 | 94,559 | 1.8 | 1,449 | 2.4 | 1,288 | 4.5 | 435 | ▲ 1.1 | 1,205 | 4.2 | 637 | 1.9 | 1,949,587,979 | 6.3 | 1,570 | ▲ 6.5 | 590,956,003 |
| 令和2年度 | 7,401 | 3.6 | 96,707 | 2.3 | 1,458 | 0.6 | 1,257 | ▲ 2.4 | 546 | 25.5 | 1,589 | 31.9 | 884 | 38.8 | 2,639,954,383 | 35.4 | 1,636 | 4.2 | 652,344,093 |
| 令和3年度 | 7,623 | 3.0 | 97,408 | 0.7 | 1,345 | ▲ 7.8 | 1,272 | 1.2 | 477 | ▲ 12.6 | 1,477 | ▲ 7.0 | 828 | ▲ 6.3 | 2,443,420,089 | ▲ 7.4 | 1,520 | ▲ 7.1 | 588,535,241 |
| 令和4年度 | 7,648 | 0.3 | 97,643 | 0.2 | 1,414 | 5.1 | 1,382 | 8.6 | 492 | 3.1 | 1,367 | ▲ 7.4 | 754 | ▲ 8.9 | 2,223,673,178 | ▲ 9.0 | 1,510 | ▲ 0.7 | 575,106,368 |
| 令和5年度 | 7,762 | 1.5 | 98,731 | 1.1 | 1,472 | 4.1 | 1,353 | ▲ 2.1 | 493 | 0.2 | 1,422 | 4.0 | 803 | 6.5 | 2,316,979,790 | 4.2 | 1,708 | 13.1 | 651,156,592 |
| 令和5年10月 | 7,664 | ▲ 0.2 | 98,835 | 0.6 | 1,482 | 11.8 | 1,443 | ▲ 3.9 | 593 | 29.2 | 1,479 | ▲ 0.2 | 832 | 0.4 | 196,779,492 | 1.5 | 145 | 21.8 | 58,366,127 |
| 11月 | 7,679 | 0.1 | 98,906 | 0.7 | 1,261 | 7.8 | 1,207 | ▲ 6.9 | 481 | ▲ 2.4 | 1,472 | 9.9 | 835 | 11.3 | 209,902,866 | 9.2 | 176 | 23.1 | 70,925,595 |
| 12月 | 7,695 | 0.1 | 98,977 | 0.9 | 1,172 | 0.3 | 1,045 | ▲ 20.2 | 380 | 0.3 | 1,413 | 6.0 | 790 | 7.9 | 178,440,063 | 4.1 | 176 | 24.8 | 65,237,911 |
| 令和6年1月 | 7,713 | 0.2 | 98,558 | 0.7 | 1,171 | 6.2 | 1,460 | 8.1 | 405 | ▲ 11.8 | 1,395 | 0.5 | 782 | 3.7 | 203,139,351 | 6.8 | 137 | 48.9 | 48,468,802 |
| 2月 | 7,741 | 0.7 | 98,717 | 1.1 | 1,387 | 22.7 | 1,222 | 4.1 | 437 | ▲ 6.2 | 1,302 | 0.7 | 739 | 3.5 | 178,098,164 | 5.6 | 126 | 5.0 | 43,641,290 |
| 3月 | 7,762 | 1.5 | 98,731 | 1.1 | 1,299 | ▲ 10.4 | 1,336 | ▲ 9.1 | 433 | ▲ 9.0 | 1,234 | ▲ 8.0 | 706 | ▲ 2.6 | 160,080,472 | ▲ 18.5 | 114 | ▲ 10.9 | 39,996,581 |
| 4月 | 7,786 | 1.5 | 98,038 | ▲ 0.1 | 1,463 | ▲ 44.4 | 2,170 | 0.6 | 599 | 12.4 | 1,310 | 4.4 | 771 | 10.9 | 169,119,206 | 4.9 | 119 | 9.2 | 50,395,815 |
| 5月 | 7,805 | 1.8 | 99,569 | 1.0 | 2,883 | 53.2 | 1,360 | ▲ 1.8 | 705 | ▲ 12.9 | 1,428 | ▲ 3.3 | 836 | 1.2 | 207,146,180 | 0.8 | 163 | 14.0 | 70,684,865 |
| 6月 | 7,823 | 2.3 | 99,998 | 1.2 | 1,646 | 13.9 | 1,263 | 5.3 | 511 | 4.9 | 1,369 | ▲ 9.7 | 801 | ▲ 7.5 | 180,989,628 | ▲ 11.1 | 154 | ▲ 14.4 | 58,228,747 |
| 7月 | 7,823 | 2.2 | 100,683 | 1.7 | 1,455 | 2.8 | 1,360 | 10.3 | 476 | 14.4 | 1,532 | 0.5 | 890 | 1.1 | 217,831,333 | 13.2 | 172 | 13.2 | 69,642,221 |
| 8月 | 7,833 | 2.1 | 100,430 | 1.4 | 1,233 | ▲ 5.3 | 1,428 | 15.3 | 409 | ▲ 13.3 | 1,494 | ▲ 3.7 | 882 | 1.1 | 211,121,293 | ▲ 11.5 | 136 | ▲ 7.5 | 57,989,130 |
| 9月 | 7,803 | 2.2 | 100,445 | 1.6 | 1,226 | 1.0 | 1,247 | ▲ 4.6 | 430 | ▲ 7.9 | 1,429 | ▲ 1.2 | 880 | 8.1 | 190,688,746 | 0.7 | 126 | 22.3 | 56,853,113 |
| 10月 | 7,816 | 2.0 | 100,335 | 1.5 | 1,576 | 6.3 | 1,682 | 16.6 | 583 | ▲ 1.7 | 1,501 | 1.5 | 907 | 9.0 | 237,951,651 | 20.9 | 164 | 13.1 | 67,840,367 |

| 項目 年度・月 | 9. 高齢求職者給付 | | | 10. 高齢雇用継続給付 | | | 11. 育児休業給付計 | | | | 12. 教育訓練給付 | | | 13. 介護休業給付 | | | | |
|------------|------------|--------|-------------|--------------|--------|-------------|-------------|-------|---------------|--------|------------|------------|------|------------|------------|------|--------|------------|
| | 受給者数 | 前年比 | 金額(円) | 受給者実人員 | 前年比 | 金額(円) | 受給者実人員 | 前年比 | 金額(円) | 受給者実人員 | 前年比 | 金額(円) | 受給者数 | 前年比 | 金額(円) | 受給者数 | 前年比 | 金額(円) |
| 令和元年度 | 1,063 | ▲ 0.3 | 251,841,434 | 9,048 | 0.1 | 247,464,792 | 5,496 | 18.4 | 718,079,143 | — | — | — | 356 | ▲ 1.7 | 14,444,370 | 33 | 0.0 | 9,227,637 |
| 令和2年度 | 1,406 | 32.3 | 334,646,213 | 9,031 | ▲ 0.2 | 245,272,154 | 6,207 | 12.9 | 818,822,907 | — | — | — | 341 | ▲ 4.2 | 13,435,951 | 44 | 33.3 | 11,382,770 |
| 令和3年度 | 1,348 | ▲ 4.1 | 316,389,612 | 9,090 | 0.7 | 240,636,890 | 6,145 | ▲ 1.0 | 805,834,985 | — | — | — | 389 | 14.1 | 15,670,883 | 37 | ▲ 15.9 | 9,494,839 |
| 令和4年度 | 1,381 | 2.4 | 326,414,153 | 9,602 | 5.6 | 251,194,936 | 7,120 | 15.9 | 979,626,347 | 24 | — | 3,656,943 | 319 | ▲ 18.0 | 13,023,012 | 63 | 70.3 | 18,478,812 |
| 令和5年度 | 1,327 | ▲ 3.9 | 325,729,304 | 9,783 | 1.9 | 257,473,461 | 7,685 | 7.9 | 1,058,222,311 | 95 | 295.8 | 14,782,584 | 339 | 6.3 | 13,900,376 | 76 | 20.6 | 18,367,923 |
| 令和5年10月 | 97 | ▲ 10.2 | 23,947,650 | 866 | 24.6 | 23,291,239 | 593 | 9.8 | 84,838,881 | 10 | — | 1,865,210 | 47 | 23.7 | 2,144,303 | 4 | ▲ 60.0 | 1,074,470 |
| 11月 | 115 | ▲ 7.3 | 29,004,395 | 779 | ▲ 23.0 | 20,085,468 | 596 | 1.0 | 83,748,749 | 15 | — | 2,041,049 | 35 | ▲ 18.6 | 1,474,549 | 7 | 600.0 | 1,836,530 |
| 12月 | 86 | ▲ 14.0 | 20,563,620 | 805 | 33.3 | 22,441,108 | 614 | 6.8 | 84,708,095 | 3 | — | 450,871 | 25 | 31.6 | 982,748 | 9 | 200.0 | 1,946,499 |
| 令和6年1月 | 85 | 9.0 | 22,454,940 | 774 | ▲ 19.4 | 20,153,356 | 743 | 12.2 | 103,822,318 | 8 | 100.0 | 963,066 | 26 | ▲ 10.3 | 639,348 | 10 | 900.0 | 2,172,454 |
| 2月 | 91 | ▲ 8.1 | 22,497,550 | 837 | 24.7 | 22,857,231 | 640 | 9.2 | 90,810,123 | 8 | ▲ 20.0 | 1,069,706 | 25 | 66.7 | 1,380,625 | 6 | ▲ 25.0 | 1,023,542 |
| 3月 | 109 | 4.8 | 26,261,229 | 784 | ▲ 23.1 | 20,023,191 | 751 | ▲ 2.0 | 104,687,651 | 9 | ▲ 10.0 | 1,479,539 | 22 | 4.8 | 1,150,984 | 10 | 25.0 | 3,413,521 |
| 4月 | 138 | 3.0 | 34,162,088 | 807 | 28.9 | 22,169,588 | 705 | 4.9 | 91,552,434 | 10 | 400.0 | 2,156,784 | 26 | ▲ 13.3 | 857,773 | 8 | 60.0 | 1,409,339 |
| 5月 | 189 | ▲ 6.9 | 49,274,650 | 791 | ▲ 22.9 | 20,606,751 | 979 | 15.4 | 124,471,141 | 14 | 133.3 | 1,777,887 | 18 | 38.5 | 501,336 | 5 | ▲ 28.6 | 1,320,335 |
| 6月 | 117 | ▲ 10.0 | 28,525,160 | 822 | 29.4 | 22,710,876 | 532 | ▲ 0.4 | 72,942,653 | 9 | 12.5 | 1,592,402 | 26 | 18.2 | 930,041 | 8 | 60.0 | 1,962,185 |
| 7月 | 107 | 9.2 | 26,527,630 | 780 | ▲ 24.6 | 20,255,014 | 632 | 6.6 | 89,972,789 | 12 | 50.0 | 2,094,466 | 26 | ▲ 3.7 | 1,416,622 | 6 | ▲ 25.0 | 1,179,010 |
| 8月 | 92 | 10.8 | 22,536,948 | 855 | 37.9 | 23,769,784 | 553 | 7.4 | 79,184,282 | 10 | 11.1 | 1,887,226 | 36 | ▲ 12.2 | 2,105,842 | 2 | 100.0 | 476,734 |
| 9月 | 71 | ▲ 26.0 | 16,990,639 | 741 | ▲ 25.7 | 18,799,828 | 549 | ▲ 6.3 | 76,815,202 | 9 | 0.0 | 1,356,514 | 24 | ▲ 7.7 | 1,229,603 | 4 | 0.0 | 671,609 |
| 10月 | 101 | 4.1 | 26,038,390 | 829 | ▲ 4.3 | 22,758,404 | 677 | 14.2 | 98,966,066 | 10 | 0.0 | 1,703,903 | 39 | ▲ 17.0 | 2,046,530 | 5 | 25.0 | 982,384 |

(注) 1. [5. 受給資格決定件数]は、短期雇用特例求職者給付金に係る件数を除き、高齢求職者給付金に係る件数を含む。

2. [11. 育児休業給付計]および[13. 介護休業給付]の()は前年度実数値。

3. [11. 『うち出生時育児休業給付金』]は、令和4年10月より創設のため同月より前は該当数値なし。

職業別業務取扱状況

10月

常用計

| | 職業計 | 管理的職業従事者 | 専門的・技術的職業従事者 | 事務従事者 | 販売従事者 | サービス職業従事者 | 保安職業従事者 | 農林漁業従事者 | 生産工程従事者 | 輸送・機械運転従事者 | 建設・採掘従事者 | 運搬・清掃・包装等従事者 | 分類不能の職業 |
|-------------|-------|----------|--------------|-------|-------|-----------|---------|---------|---------|------------|----------|--------------|---------|
| 新規求人 | 2,004 | 2 | 435 | 191 | 91 | 300 | 50 | 0 | 237 | 218 | 180 | 300 | 0 |
| 有効求人 | 5,469 | 4 | 1,233 | 500 | 226 | 831 | 160 | 2 | 601 | 461 | 559 | 892 | 0 |
| 新規求職 | 1,073 | 7 | 134 | 293 | 65 | 92 | 11 | 4 | 74 | 57 | 20 | 168 | 148 |
| 有効求職 | 5,228 | 23 | 638 | 1,424 | 295 | 457 | 42 | 24 | 324 | 207 | 64 | 999 | 731 |
| 紹介件数 | 776 | 1 | 56 | 266 | 31 | 85 | 14 | 0 | 105 | 57 | 15 | 146 | 0 |
| 就職件数 | 234 | 0 | 12 | 50 | 5 | 27 | 9 | 2 | 43 | 31 | 10 | 45 | 0 |
| 新規求人倍率 | 1.87 | 0.29 | 3.25 | 0.65 | 1.40 | 3.26 | 4.55 | 0.00 | 3.20 | 3.82 | 9.00 | 1.79 | 0.00 |
| 有効求人倍率 | 1.05 | 0.17 | 1.93 | 0.35 | 0.77 | 1.82 | 3.81 | 0.08 | 1.85 | 2.23 | 8.73 | 0.89 | 0.00 |
| 新規求人倍率(埼玉県) | 1.91 | 0.57 | 2.53 | 0.58 | 3.44 | 4.48 | 9.13 | 1.71 | 2.77 | 3.04 | 8.35 | 1.32 | 0.00 |
| 有効求人倍率(埼玉県) | 0.98 | 0.45 | 1.38 | 0.28 | 1.56 | 2.76 | 5.49 | 0.67 | 1.48 | 1.78 | 5.57 | 0.55 | 0.00 |

新規求人求職の状況

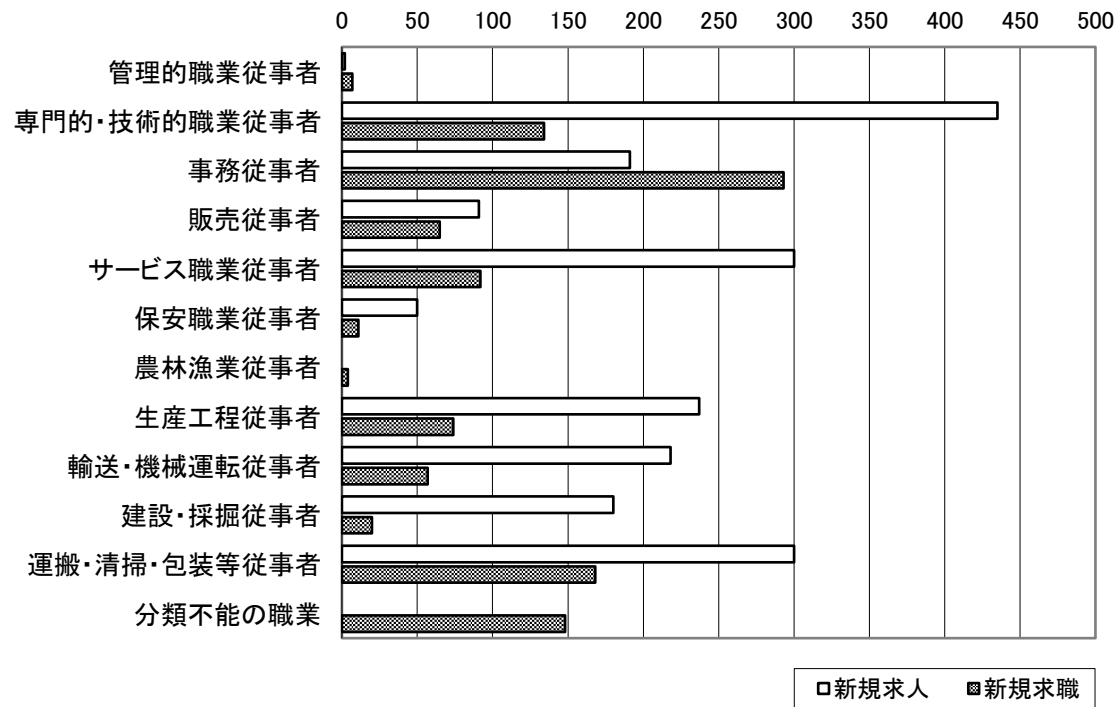

有効求人求職の状況

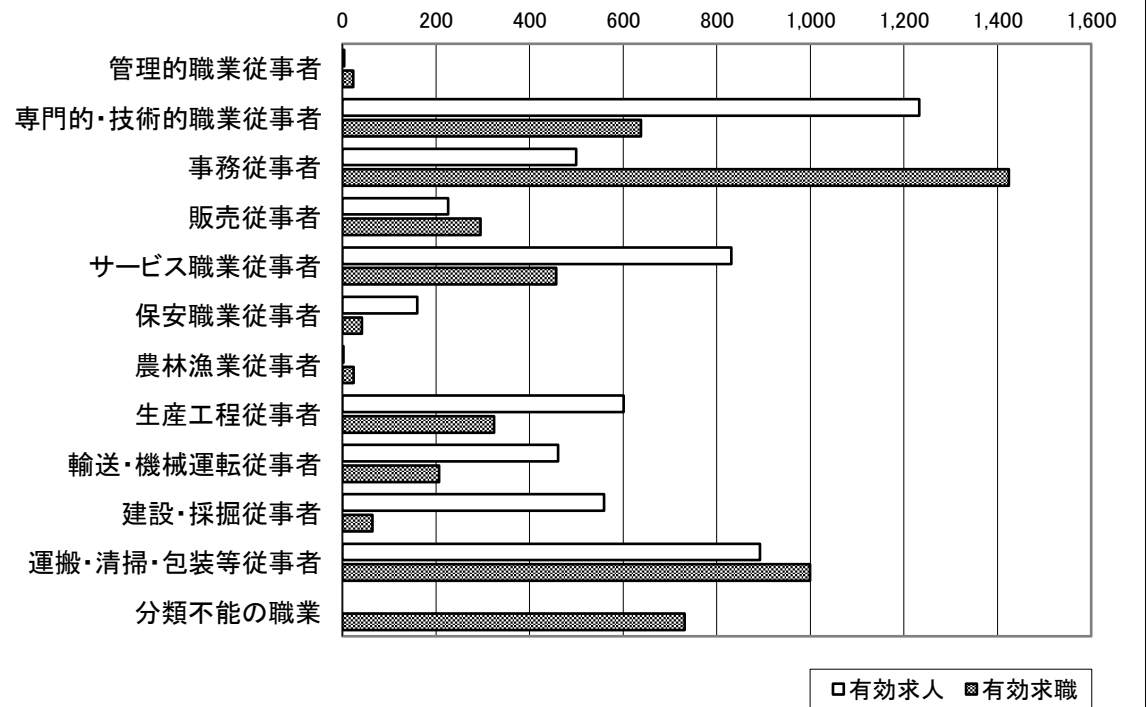

(注)1. 数値は原数値。

2. 平成21年12月改定の「日本標準職業分類」に基づく区分。