

令和 4 年 2 月分

職業紹介業務取扱状況

〈毎月作成分〉

- ハローワーク管内指標（時系列）
- 求人・求職対照処理表（職種別）
- ハローワークの新規求人・求職受理時の賃金情報（職種別）
- 求人・求職のバランスシート（年齢・職種別）
- ハローワークの求人・求職状況（時系列） *グラフ情報
- 産業別・事業所規模別求人の受理状況 *グラフ情報
- 職種・年齢別の紹介・就職状況 *グラフ情報
- 職種・年齢別の求人・求職状況 *グラフ情報
- 地域別の紹介・就職状況（管内・管外・県外） *グラフ情報

※ 令和元年12月分より、埼玉しごとセンター(旧就業支援サテライト)分を含む。

〈四半期作成分〉 *6・9・12・3月分発行時掲載

- 中途採用賃金情報(職種・産業・年齢別・浦和管内平均)
- 中途採用賃金情報(職種・産業・年齢別・埼玉全県平均)

〈年1回作成分〉 *4月分発行時(速報値)、5月分発行時(確定値)掲載

- 新規学校卒業者(職種別)初任給の平均賃金情報

発行 令和 4 年 3 月 29 日

ハローワーク浦和

ハローワーク浦和 管内指標

ハローワーク浦和

	常用								常用的パート							
	新規求職	新規求人	有効求職	有効求人	新規求人倍率	有効求人倍率	紹介件数	就職件数	新規求職	新規求人	有効求職	有効求人	新規求人倍率	有効求人倍率	紹介件数	就職件数
H26年度	18,172	22,285	83,385	61,524	1.23	0.74	27,987	3,589	12,083	10,082	56,255	29,015	0.83	0.52	17,406	1,687
H29年度	15,672	35,856	74,654	102,559	2.29	1.37	20,594	3,174	9,409	15,085	46,085	44,136	1.60	0.96	11,567	1,254
H30年度	15,353	37,808	75,164	109,214	2.46	1.45	18,057	2,961	9,218	16,262	45,954	48,185	1.76	1.05	9,446	1,125
H31/R元年度	12,433	23,968	57,989	70,464	1.93	1.22	16,281	1,859	7,518	18,248	35,038	51,351	2.43	1.47	8,793	1,853
R2年度	19,667	41,215	102,493	116,571	2.10	1.14	24,438	3,003	6,648	16,607	34,467	47,092	2.50	1.37	7,882	1,510
R3年2月	1,105	1,993	5,835	5,925	1.80	1.02	1,922	121	623	1,565	2,897	3,865	2.51	1.33	1,133	137
R3年3月	1,137	2,672	6,104	6,467	2.35	1.06	1,767	164	639	1,482	3,131	4,057	2.32	1.30	1,048	199
R3年4月	1,535	1,824	6,475	6,154	1.19	0.95	1,573	153	920	1,339	3,497	3,892	1.46	1.11	830	166
R3年5月	1,008	1,864	6,359	6,013	1.85	0.95	1,242	98	618	1,392	3,533	3,897	2.25	1.10	710	135
R3年6月	994	2,563	6,232	6,089	2.58	0.98	1,286	132	567	1,466	3,514	4,000	2.59	1.14	702	152
R3年7月	921	1,646	5,960	5,982	1.79	1.00	1,047	94	475	1,152	3,237	3,709	2.43	1.15	591	126
R3年8月	1,014	1,799	5,885	5,886	1.77	1.00	1,135	129	482	1,233	3,149	3,458	2.56	1.10	638	122
R3年9月	996	3,244	5,911	6,679	3.26	1.13	1,192	108	525	1,438	3,158	3,639	2.74	1.15	560	145
R3年10月	1,062	2,011	6,109	6,963	1.89	1.14	1,211	129	573	1,484	3,277	3,943	2.59	1.20	659	123
R3年11月	1,024	1,792	6,099	6,925	1.75	1.14	1,262	116	561	1,183	3,358	3,963	2.11	1.18	550	120
R3年12月	845	3,124	5,909	6,950	3.70	1.18	1,092	114	420	1,285	3,278	3,854	3.06	1.18	339	106
R4年1月	1,120	2,110	5,990	6,949	1.88	1.16	1,258	107	578	1,248	3,289	3,660	2.16	1.11	594	86
R4年2月	1,009	1,991	5,867	7,003	1.97	1.19	1,642	122	575	1,852	3,315	4,259	3.22	1.28	916	165

求人・求職対照処理表

R4年2月

ハローワーク浦和

	常用				常用的パートタイム			
	有効求職	有効求人	新規求職	新規求人	有効求職	有効求人	新規求職	新規求人
職業計	5,867	7,003	1,009	1,991	3,315	4,259	575	1,852
管理的職業	75	272	17	14	12	0	5	0
専門的・技術的職業	1,057	1,557	199	494	375	723	68	330
開発技術者	39	17	7	2	5	0	2	0
製造技術者	108	15	26	3	21	0	4	0
建築・土木技術者等	61	233	8	71	6	0	1	0
情報処理・通信技術者	252	94	34	52	21	0	4	0
その他の技術者	6	13	1	4	6	0	0	0
医師、薬剤師等	19	11	2	7	27	3	3	2
保健師、助産師等	67	220	16	52	76	95	13	44
医療技術者	37	93	9	46	15	50	2	25
その他の保健医療	44	208	8	69	19	33	4	15
社会福祉の専門的職業	107	582	19	164	60	436	12	194
美術家、デザイナー等	135	5	18	2	30	2	4	2
その他の専門的職業	182	66	51	22	89	104	19	48
事務的職業	2,305	627	402	311	1,288	565	258	316
一般事務員	1,886	509	317	262	1,149	469	236	267
会計事務員	187	50	43	27	51	26	10	11
生産関連事務員	47	20	7	5	16	12	3	2
営業・販売関連事務員	150	41	31	16	48	54	6	35
外勤事務員	0	0	0	0	2	0	0	0
運輸・郵便事務	8	7	1	1	2	1	1	0
事務用機器操作の職業	27	0	3	0	20	3	2	1
販売の職業	580	692	83	156	213	184	41	69
商品販売の職業	210	288	28	97	178	135	37	26
販売類似の職業	15	9	2	3	0	8	0	4
営業の職業	355	395	53	56	35	41	4	39
サービスの職業	433	2,439	68	604	318	1,574	56	494
家庭生活支援サービス	1	1	0	0	4	128	0	46
介護サービスの職業	131	1,073	9	349	69	736	9	212
保健医療サービス	21	29	6	12	20	19	3	7
生活衛生サービス	40	135	9	45	9	74	1	41
飲食物調理の職業	82	1,042	18	169	87	467	15	152
接客・給仕の職業	74	113	11	9	55	24	9	10
居住施設・ビルの管理	48	7	10	5	36	3	10	1
その他のサービス	36	39	5	15	38	123	9	25
保安の職業	37	333	6	89	26	386	12	83
農林漁業の職業	13	31	4	12	13	6	2	0
生産工程の職業	270	229	42	57	65	120	7	105
生産設備(金属)	2	2	1	0	1	0	0	0
生産設備(金属除く)	17	16	0	4	1	1	0	0
生産設備(機械)	1	1	0	1	3	0	0	0
金属材料製造等	42	68	4	24	12	13	1	7
製品製造・加工処理	75	34	12	10	31	91	4	87
機械組立の職業	37	7	5	4	3	2	0	2
機械整備・修理の職業	23	72	5	6	4	3	0	1
製品検査(金属)	3	0	0	0	0	0	0	0
製品検査(金属除く)	3	3	0	3	1	0	1	0
機械検査の職業	2	0	0	0	1	3	0	3
生産関連・生産類似	65	26	15	5	8	7	1	5
輸送・機械運転の職業	173	196	36	51	49	94	7	35
鉄道運転の職業	0	0	0	0	0	0	0	0
自動車運転の職業	110	173	23	36	37	88	6	30
船舶・航空機運転	0	0	0	0	0	0	0	0
その他の輸送の職業	25	5	5	5	6	5	1	5
定置・建設機械運転	38	18	8	10	6	1	0	0
建設・採掘の職業	67	360	13	108	10	17	4	14
建設躯体工事の職業	10	118	2	23	1	0	0	0
建設の職業	30	111	4	36	4	9	2	8
電気工事の職業	17	48	5	17	4	6	1	6
土木の職業	9	83	2	32	1	2	1	0
採掘の職業	1	0	0	0	0	0	0	0
運搬・清掃等の職業	485	267	55	95	754	590	94	406
運搬の職業	142	125	28	63	65	28	15	15
清掃の職業	60	89	7	25	140	134	27	50
包装の職業	3	0	0	0	6	272	0	269
その他の運搬等の職業	280	53	20	7	543	156	52	72
分類不能の職業	372	0	84	0	192	0	21	0
(IT関連計)	470	132	68	63	68	10	8	6
(IT技術関連小計)	284	117	40	54	23	0	5	0
(IT操作関連小計)	178	9	27	4	45	10	3	6
(IT製造関連小計)	8	6	1	5	0	0	0	0
(福祉関連計)	270	1,558	41	517	179	1,154	28	406
(介護関連小計)	176	1,266	18	433	92	970	14	308
(その他小計)	94	292	23	84	87	184	14	98

ハローワークの新規求人・求職受理時の賃金情報

R4年2月

ハローワーク浦和

	常用			常用的パート		
	求人賃金		求職賃金	求人賃金		求職賃金
	上限	下限		上限	下限	
職業計	271,635	214,350	521,929	1,223	1,109	1,064
管理的職業	348,600	292,892	345,833	-	-	963
専門的・技術的職業	297,251	230,731	1,645,337	1,466	1,341	1,322
開発技術者	397,000	269,000	266,667	-	-	1,050
製造技術者	322,355	200,707	241,739	-	-	1,250
建築・土木技術者等	393,148	258,212	278,750	-	-	1,500
情報処理・通信技術者	408,194	221,065	251,379	-	-	1,450
その他の技術者	286,667	225,000	240,000	-	-	-
医師、薬剤師等	421,792	376,250	233,333	4,500	3,800	1,600
保健師、助産師等	331,125	270,005	270,000	1,855	1,639	1,608
医療技術者	296,073	250,386	232,222	1,912	1,765	-
その他の保健医療	235,403	199,995	195,000	1,240	1,083	1,375
社会福祉の専門的職業	253,816	217,313	207,500	1,223	1,147	1,129
美術家、デザイナー等	229,500	171,500	222,857	1,000	956	1,167
その他の専門的職業	298,745	242,891	247,447	1,690	1,527	1,231
事務的職業	240,441	192,009	219,356	1,231	1,110	1,031
一般事務員	233,425	187,444	216,390	1,232	1,120	1,031
会計事務員	274,931	214,682	226,667	1,312	1,111	1,094
生産関連事務員	225,000	192,500	244,286	1,090	1,040	1,000
営業・販売関連事務員	266,505	207,091	230,645	1,213	1,059	1,006
外勤事務員	-	-	-	-	-	-
運輸・郵便事務	300,000	225,000	200,000	-	-	956
事務用機器操作の職業	-	-	235,000	1,000	1,000	1,000
販売の職業	337,813	232,400	289,740	1,174	1,002	1,028
商品販売の職業	337,338	238,554	225,556	1,062	970	1,032
販売類似の職業	286,667	200,000	250,000	1,315	1,115	-
営業の職業	343,121	224,942	325,918	1,200	1,003	985
サービスの職業	240,346	205,835	222,000	1,204	1,068	1,076
家庭生活支援サービス	-	-	-	1,248	1,022	-
介護サービスの職業	252,300	218,184	223,750	1,308	1,189	1,000
保健医療サービス	234,404	193,629	196,667	1,277	1,065	1,100
生活衛生サービス	313,713	248,278	241,667	1,471	969	1,000
飲食物調理の職業	215,478	183,993	256,875	1,084	985	975
接客・給仕の職業	227,030	195,438	196,667	1,030	960	1,163
居住施設・ビルの管理	221,267	217,933	185,000	1,000	1,000	994
その他のサービス	220,311	192,067	234,000	1,111	1,026	1,334
保安の職業	238,165	183,321	190,000	1,235	1,048	1,138
農林漁業の職業	325,000	250,000	195,000	-	-	975
生産工程の職業	327,861	221,206	230,526	1,045	1,014	992
生産設備(金属)	-	-	210,000	-	-	-
生産設備(金属除く)	285,550	230,950	-	-	-	-
生産設備(機械)	400,000	250,000	-	-	-	-
金属材料製造等	365,384	227,552	232,500	1,188	1,127	-
製品製造・加工処理	258,360	193,900	212,222	1,009	998	1,000
機械組立の職業	217,500	180,000	215,000	1,000	960	-
機械整備・修理の職業	350,000	250,000	261,667	1,400	1,100	-
製品検査(金属)	-	-	-	-	-	-
製品検査(金属除く)	310,000	280,000	-	-	-	960
機械検査の職業	-	-	-	1,000	960	-
生産関連・生産類似	275,000	180,000	234,286	1,300	1,100	1,000
輸送・機械運転の職業	291,683	226,181	241,333	1,104	1,039	996
鉄道運転の職業	-	-	-	-	-	-
自動車運転の職業	284,791	225,189	248,421	1,095	1,027	995
船舶・航空機運転	-	-	-	-	-	-
その他の輸送の職業	174,000	174,000	257,500	1,300	1,300	1,000
定置・建設機械運転	335,417	238,350	212,857	-	-	-
建設・採掘の職業	377,390	248,357	265,714	2,018	1,321	1,153
建設躯体工事の職業	400,740	258,178	300,000	-	-	-
建設の職業	407,693	249,387	300,000	2,148	1,385	960
電気工事の職業	334,400	251,600	266,667	1,823	1,226	1,500
土木の職業	342,978	234,396	160,000	-	-	1,000
採掘の職業	-	-	-	-	-	-
運搬・清掃等の職業	211,947	182,026	213,404	1,003	975	982
運搬の職業	307,549	226,993	239,259	1,002	982	965
清掃の職業	177,442	163,183	222,500	1,118	1,023	979
包装の職業	-	-	-	966	963	-
その他の運搬等の職業	172,829	169,971	167,500	1,010	970	987
分類不能の職業	-	-	271,290	-	-	1,040
(IT関連計)	387,782	222,271	242,295	1,225	1,075	1,271
(IT技術関連小計)	407,844	222,563	249,714	-	-	1,380
(IT操作関連小計)	239,750	175,750	227,500	1,225	1,075	1,000
(IT製造関連小計)	301,300	243,200	290,000	-	-	-
(福祉関連計)	267,507	228,053	7,175,556	1,433	1,288	1,367
(介護関連小計)	257,478	220,618	218,667	1,294	1,161	1,125
(その他小計)	315,260	263,456	12,144,762	1,826	1,650	1,608

求人・求職 [年齢・職種別] バランスシート

R4年2月

ハローワーク浦和

		常用						常用的パート					
		合計	～24歳	25～34歳	35～44歳	45～54歳	55歳～	合計	～24歳	25～34歳	35～44歳	45～54歳	55歳～
合 計	有効求人	7,003	1,426	1,497	1,460	1,347	1,273	4,259	744	789	789	789	1,148
	有効求職	5,867	470	1,492	1,117	1,340	1,448	3,315	97	473	526	741	1,478
	有効求人倍率	1.19	3.03	1.00	1.31	1.01	0.88	1.28	7.67	1.67	1.50	1.06	0.78
専門的・技術的職業	有効求人	1,557	312	316	309	301	319	723	134	134	134	134	187
	有効求職	1,057	80	350	198	191	238	375	4	71	61	75	164
	有効求人倍率	1.47	3.90	0.90	1.56	1.58	1.34	1.93	33.50	1.89	2.20	1.79	1.14
事務的職業	有効求人	627	141	141	121	107	117	565	103	104	104	104	150
	有効求職	2,305	152	600	488	546	519	1,288	18	193	243	325	509
	有効求人倍率	0.27	0.93	0.24	0.25	0.20	0.23	0.44	5.72	0.54	0.43	0.32	0.29
販売の職業	有効求人	692	162	160	158	139	73	184	34	34	34	34	48
	有効求職	580	30	115	112	152	171	213	8	31	38	28	108
	有効求人倍率	1.19	5.40	1.39	1.41	0.91	0.43	0.86	4.25	1.10	0.89	1.21	0.44
サービスの職業	有効求人	2,439	473	520	510	488	448	1,574	271	291	291	291	430
	有効求職	433	46	89	60	102	136	318	6	44	48	61	159
	有効求人倍率	5.63	10.28	5.84	8.50	4.78	3.29	4.95	45.17	6.61	6.06	4.77	2.70
保安の職業	有効求人	333	43	61	72	59	98	386	53	75	75	75	108
	有効求職	37	1	2	7	8	19	26	0	0	3	1	22
	有効求人倍率	9.00	43.00	30.50	10.29	7.38	5.16	14.85	-	-	25.00	75.00	4.91
生産工程・労務の職業	有効求人	229	59	56	47	38	29	120	21	21	21	21	36
	有効求職	270	20	70	56	66	58	65	3	6	11	14	31
	有効求人倍率	0.85	2.95	0.80	0.84	0.58	0.50	1.85	7.00	3.50	1.91	1.50	1.16
輸送・機械運転の職業	有効求人	196	37	39	44	39	37	94	17	18	18	18	23
	有効求職	173	1	22	24	60	66	49	0	1	3	6	39
	有効求人倍率	1.13	37.00	1.77	1.83	0.65	0.56	1.92	-	18.00	6.00	3.00	0.59
建設・採掘の職業	有効求人	360	79	79	74	61	67	17	3	3	3	3	5
	有効求職	67	5	19	13	13	17	10	0	1	2	1	6
	有効求人倍率	5.37	15.80	4.16	5.69	4.69	3.94	1.70	-	3.00	1.50	3.00	0.83
運搬・清掃等の職業	有効求人	267	55	59	57	48	48	590	107	109	109	109	156
	有効求職	485	51	103	85	124	122	754	43	86	75	180	370
	有効求人倍率	0.55	1.08	0.57	0.67	0.39	0.39	0.78	2.49	1.27	1.45	0.61	0.42

(注) 1. 求人倍率は、求職者一人当たりの求人募集数を意味しています。
 2. 職業の合計欄には、[管理的職業][農林漁業の職業]及び分類不能な職業が含まれています。

ハローワーク求人・求職受理状況(時系列)

	常用					常用的パート				
	新規求人	新規求職	有効求人	有効求職	有効求人倍率	新規求人	新規求職	有効求人	有効求職	有効求人倍率
R3年2月	1,993	1,105	5,925	5,835	1.02	1,565	623	3,865	2,897	1.33
R3年3月	2,672	1,137	6,467	6,104	1.06	1,482	639	4,057	3,131	1.30
R3年4月	1,824	1,535	6,154	6,475	0.95	1,339	920	3,892	3,497	1.11
R3年5月	1,864	1,008	6,013	6,359	0.95	1,392	618	3,897	3,533	1.10
R3年6月	2,563	994	6,089	6,232	0.98	1,466	567	4,000	3,514	1.14
R3年7月	1,646	921	5,982	5,960	1.00	1,152	475	3,709	3,237	1.15
R3年8月	1,799	1,014	5,886	5,885	1.00	1,233	482	3,458	3,149	1.10
R3年9月	3,244	996	6,679	5,911	1.13	1,438	525	3,639	3,158	1.15
R3年10月	2,011	1,062	6,963	6,109	1.14	1,484	573	3,943	3,277	1.20
R3年11月	1,792	1,024	6,925	6,099	1.14	1,183	561	3,963	3,358	1.18
R3年12月	3,124	845	6,950	5,909	1.18	1,285	420	3,854	3,278	1.18
R4年1月	2,110	1,120	6,949	5,990	1.16	1,248	578	3,660	3,289	1.11
R4年2月	1,991	1,009	7,003	5,867	1.19	1,852	575	4,259	3,315	1.28

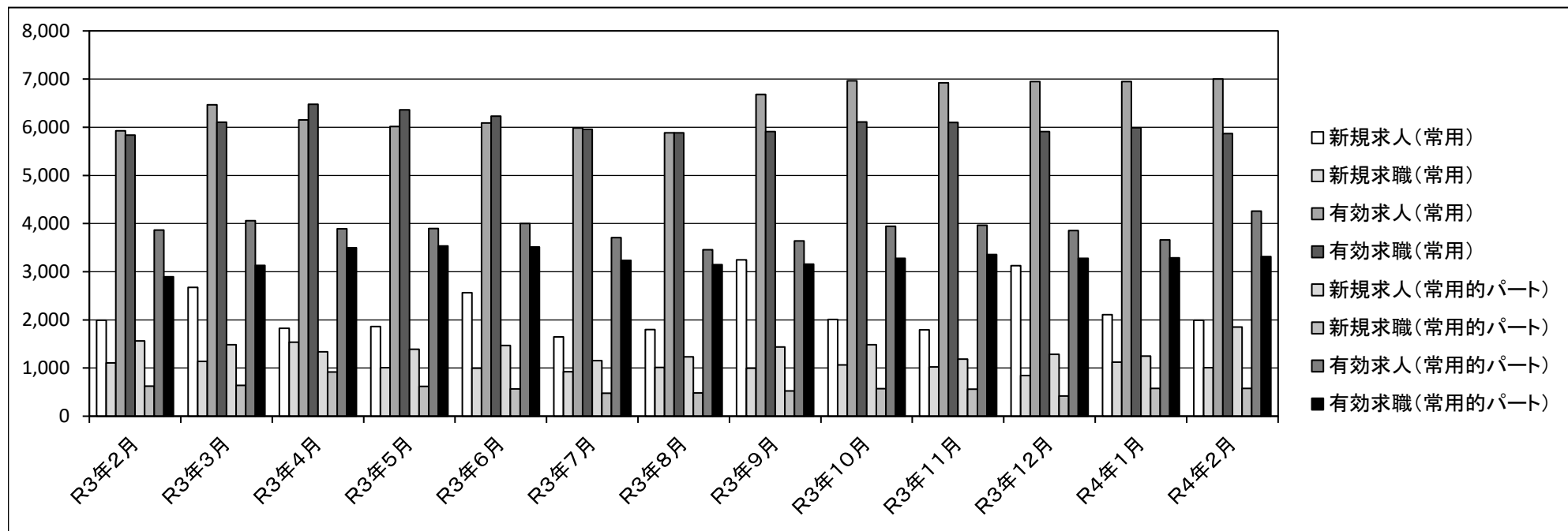

産業別・事業所規模別新規求人の受理状況

R4年2月

ハローワーク浦和

	常用				常用的パート			
	29人以下	30～299人	300人以上	事業所規模計	29人以下	30～299人	300人以上	事業所規模計
建設業	131	68	0	199	16	5	0	21
製造業	16	29	0	45	16	14	0	30
情報通信	59	0	0	59	2	0	0	2
運輸業	5	19	53	77	0	7	10	17
卸売・小売業	125	49	0	174	420	42	0	462
不動産	56	0	0	56	60	1	0	61
飲食・宿泊	208	10	1	219	108	6	0	114
生活関連・娯楽	52	0	0	52	41	1	0	42
教育・学習	11	6	0	17	8	1	2	11
医療・福祉	453	174	30	657	393	153	9	555
サービス	119	46	0	165	150	34	0	184
公務・その他	137	97	37	271	154	184	15	353
産業計	1372	498	121	1,991	1368	448	36	1,852

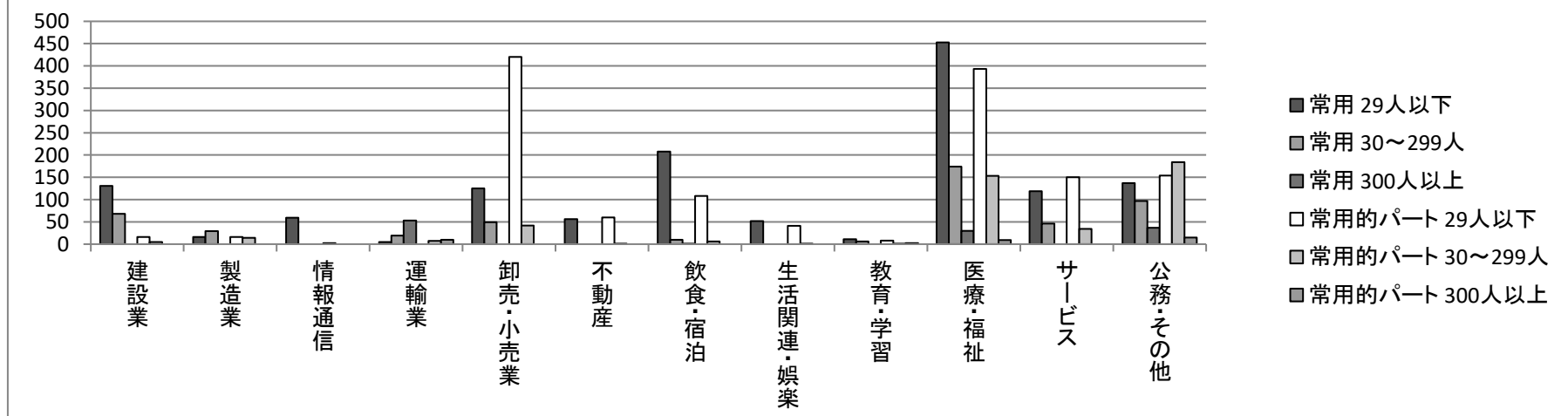

職種・年齢別の紹介・就職状況

R4年2月

ハローワーク浦和

[職種別]

	有効求人	紹介件数	就職件数
管理的職業	277	27	1
専門的・技術的職業	2,413	364	71
事務的職業	1,333	1,710	137
販売の職業	952	143	12
サービスの職業	4,167	131	29
保安の職業	826	23	7
農林漁業の職業	37	7	3
生産工程の職業	449	140	18
輸送・機械運転の職業	345	39	16
建設・採掘の職業	377	17	4
運搬・清掃等の職業	1,009	150	31
分類不能の職業	0	0	0
職業計	12,185	2,751	329

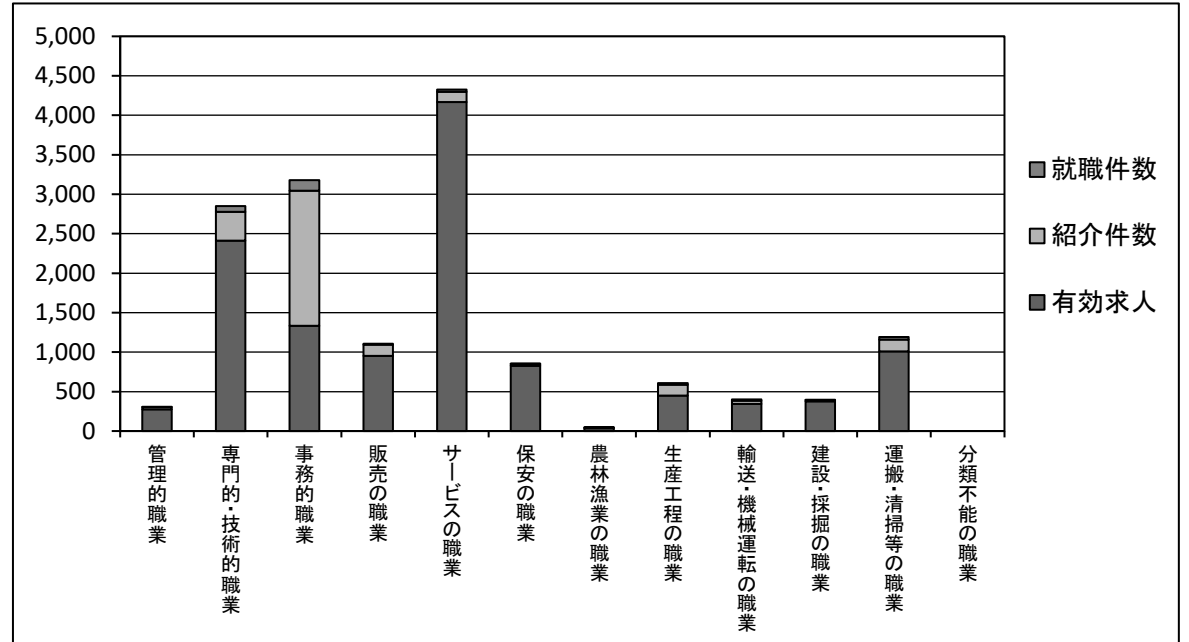

[年齢別]

	有効求人	紹介件数	就職件数
19歳以下	1,101	4	2
20～24歳	1,230	67	12
25～29歳	1,230	218	25
30～34歳	1,225	173	16
35～39歳	1,233	177	21
40～44歳	1,185	211	25
45～49歳	1,153	403	45
50～54歳	1,153	367	47
55～59歳	1,118	437	50
60～64歳	846	353	42
65歳以上	711	341	44
年齢計	12,185	2,751	329

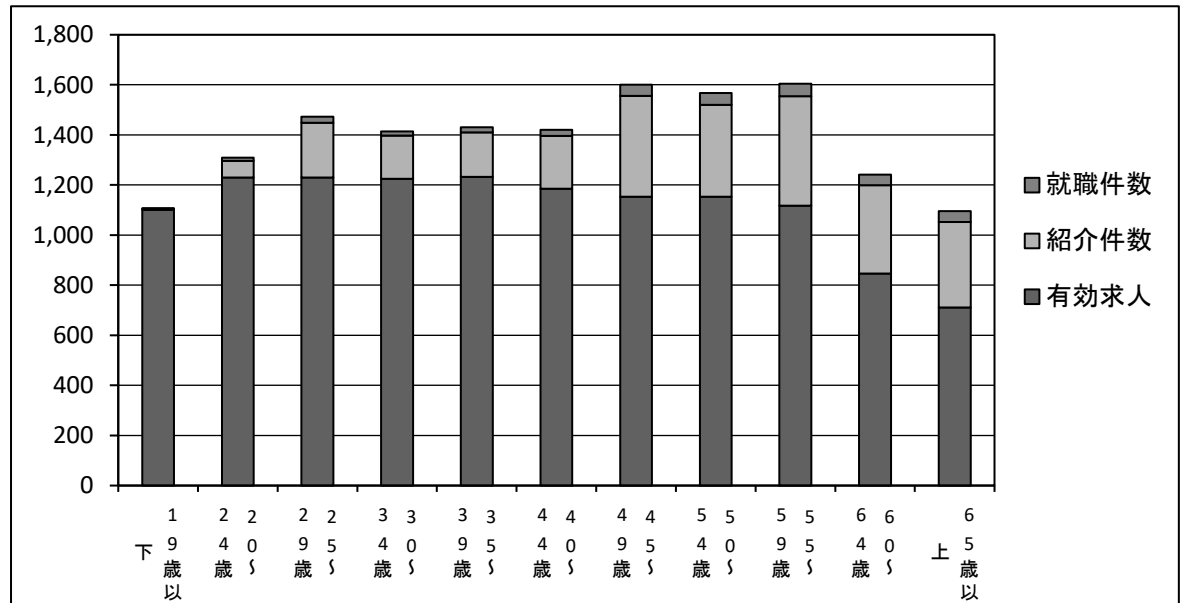

職種・年齢別の求人・求職状況

R4年2月

ハローワーク浦和

[職種別]

	有効求職	有効求人	有効求人倍率
管理的職業	87	277	3.18
専門的・技術的職業	1,439	2,413	1.68
事務的職業	3,609	1,333	0.37
販売の職業	796	952	1.20
サービスの職業	754	4,167	5.53
保安の職業	64	826	12.91
農林漁業の職業	26	37	1.42
生産工程の職業	338	449	1.33
輸送・機械運転の職業	224	345	1.54
建設・採掘の職業	77	377	4.90
運搬・清掃等の職業	1,248	1,009	0.81
分類不能の職業	566	0	0.00
職業計	9,228	12,185	1.32

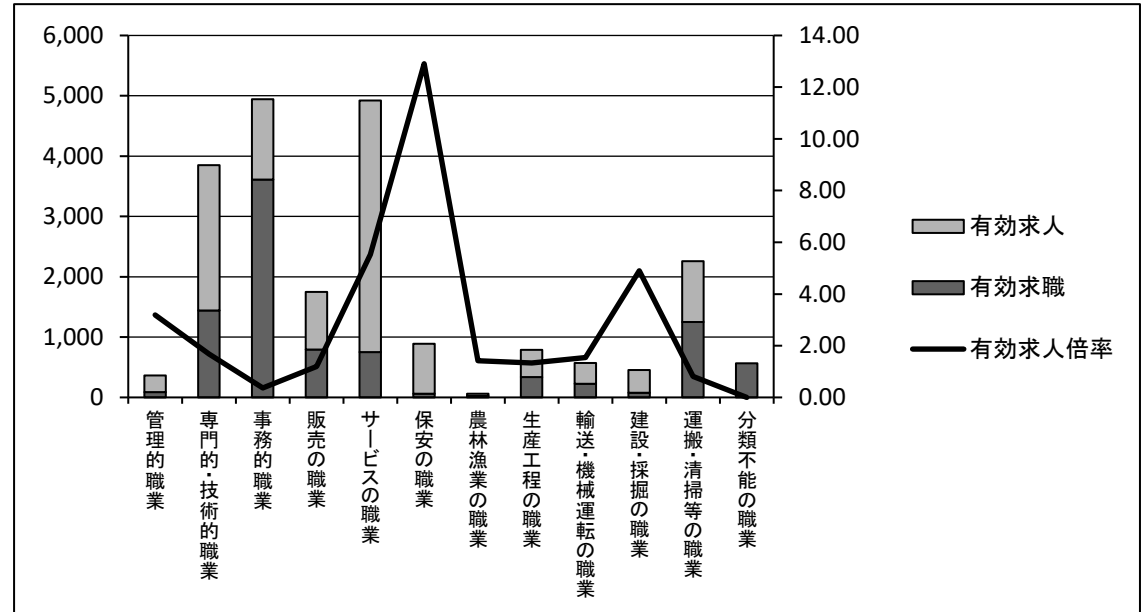

[年齢別]

	有効求職	有効求人	有効求人倍率
19歳以下	60	1,101	18.35
20～24歳	511	1,230	2.41
25～29歳	1,044	1,230	1.18
30～34歳	929	1,225	1.32
35～39歳	811	1,233	1.52
40～44歳	842	1,185	1.41
45～49歳	993	1,153	1.16
50～54歳	1,101	1,153	1.05
55～59歳	952	1,118	1.17
60～64歳	1,028	846	0.82
65歳以上	957	711	0.74
年齢計	9,228	12,185	1.32

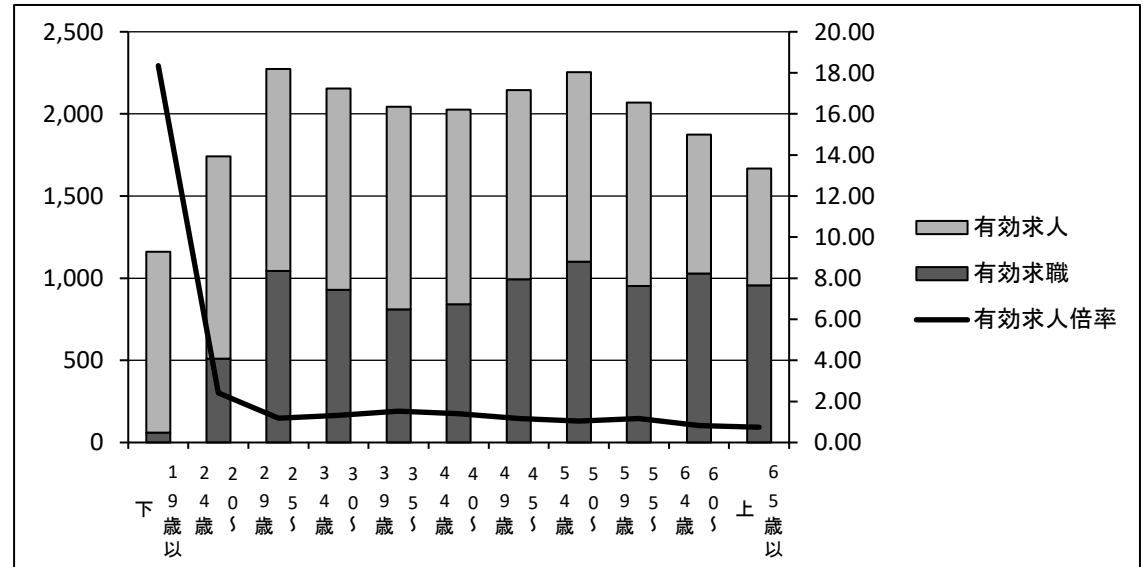

地域別の紹介・就職状況

R4年2月

ハローワーク浦和

[常用]

	紹介件数	就職件数
管内	779	36
管外	478	42
県外	385	44
管内外計	1,642	122

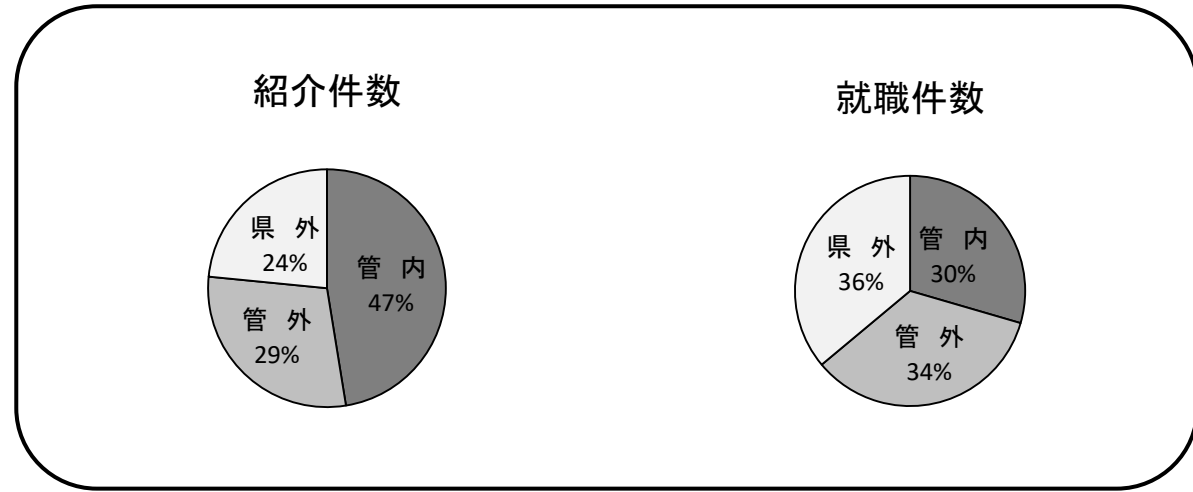

[常用的パート]

	紹介件数	就職件数
管内	158	23
管外	296	63
県外	462	79
管内外計	916	165

