

令和 4 年 1 月分

職業紹介業務取扱状況

〈毎月作成分〉

- ハローワーク管内指標（時系列）
- 求人・求職対照処理表（職種別）
- ハローワークの新規求人・求職受理時の賃金情報（職種別）
- 求人・求職のバランスシート（年齢・職種別）
- ハローワークの求人・求職状況（時系列） *グラフ情報
- 産業別・事業所規模別求人の受理状況 *グラフ情報
- 職種・年齢別の紹介・就職状況 *グラフ情報
- 職種・年齢別の求人・求職状況 *グラフ情報
- 地域別の紹介・就職状況（管内・管外・県外） *グラフ情報

※ 令和元年12月分より、埼玉しごとセンター(旧就業支援サテライト)分を含む。

〈四半期作成分〉 *6・9・12・3月分発行時掲載

- 中途採用賃金情報(職種・産業・年齢別・浦和管内平均)
- 中途採用賃金情報(職種・産業・年齢別・埼玉全県平均)

〈年1回作成分〉 *4月分発行時(速報値)、5月分発行時(確定値)掲載

- 新規学校卒業者(職種別)初任給の平均賃金情報

発行 令和 4 年 3 月 4 日

ハローワーク浦和

ハローワーク浦和 管内指標

ハローワーク浦和

	常用								常用的パート							
	新規求職	新規求人	有効求職	有効求人	新規求人倍率	有効求人倍率	紹介件数	就職件数	新規求職	新規求人	有効求職	有効求人	新規求人倍率	有効求人倍率	紹介件数	就職件数
H26年度	18,172	22,285	83,385	61,524	1.23	0.74	27,987	3,589	12,083	10,082	56,255	29,015	0.83	0.52	17,406	1,687
H29年度	15,672	35,856	74,654	102,559	2.29	1.37	20,594	3,174	9,409	15,085	46,085	44,136	1.60	0.96	11,567	1,254
H30年度	15,353	37,808	75,164	109,214	2.46	1.45	18,057	2,961	9,218	16,262	45,954	48,185	1.76	1.05	9,446	1,125
H31/R元年度	12,433	23,968	57,989	70,464	1.93	1.22	16,281	1,859	7,518	18,248	35,038	51,351	2.43	1.47	8,793	1,853
R2年度	19,667	41,215	102,493	116,571	2.10	1.14	24,438	3,003	6,648	16,607	34,467	47,092	2.50	1.37	7,882	1,510
R3年1月	1,165	2,053	5,740	5,788	1.76	1.01	1,338	114	498	1,316	2,747	3,510	2.64	1.28	636	83
R3年2月	1,105	1,993	5,835	5,925	1.80	1.02	1,922	121	623	1,565	2,897	3,865	2.51	1.33	1,133	137
R3年3月	1,137	2,672	6,104	6,467	2.35	1.06	1,767	164	639	1,482	3,131	4,057	2.32	1.30	1,048	199
R3年4月	1,535	1,824	6,475	6,154	1.19	0.95	1,573	153	920	1,339	3,497	3,892	1.46	1.11	830	166
R3年5月	1,008	1,864	6,359	6,013	1.85	0.95	1,242	98	618	1,392	3,533	3,897	2.25	1.10	710	135
R3年6月	994	2,563	6,232	6,089	2.58	0.98	1,286	132	567	1,466	3,514	4,000	2.59	1.14	702	152
R3年7月	921	1,646	5,960	5,982	1.79	1.00	1,047	94	475	1,152	3,237	3,709	2.43	1.15	591	126
R3年8月	1,014	1,799	5,885	5,886	1.77	1.00	1,135	129	482	1,233	3,149	3,458	2.56	1.10	638	122
R3年9月	996	3,244	5,911	6,679	3.26	1.13	1,192	108	525	1,438	3,158	3,639	2.74	1.15	560	145
R3年10月	1,062	2,011	6,109	6,963	1.89	1.14	1,211	129	573	1,484	3,277	3,943	2.59	1.20	659	123
R3年11月	1,024	1,792	6,099	6,925	1.75	1.14	1,262	116	561	1,183	3,358	3,963	2.11	1.18	550	120
R3年12月	845	3,124	5,909	6,950	3.70	1.18	1,092	114	420	1,285	3,278	3,854	3.06	1.18	339	106
R4年1月	1,120	2,110	5,990	6,949	1.88	1.16	1,258	107	578	1,248	3,289	3,660	2.16	1.11	594	86

求人・求職対照処理表

R4年1月

ハローワーク浦和

	常用				常用的パートタイム			
	有効求職	有効求人	新規求職	新規求人	有効求職	有効求人	新規求職	新規求人
職業計	5,990	6,949	1,120	2,110	3,289	3,660	578	1,248
管理的職業	85	273	20	21	7	0	3	0
専門的・技術的職業	1,077	1,580	204	434	367	746	74	216
開発技術者	36	16	7	4	3	0	0	0
製造技術者	106	14	20	9	20	1	7	0
建築・土木技術者等	59	220	16	45	6	0	2	0
情報処理・通信技術者	271	87	44	15	17	0	4	0
その他の技術者	7	14	1	5	6	0	1	0
医師、薬剤師等	24	15	7	4	26	3	6	1
保健師、助産師等	74	255	13	63	77	88	20	21
医療技術者	37	84	9	23	15	46	4	17
その他の保健医療	43	222	11	75	16	35	1	11
社会福祉の専門的職業	101	583	23	160	60	404	11	114
美術家、デザイナー等	136	4	25	2	29	2	2	0
その他の専門的職業	183	66	28	29	92	167	16	52
事務的職業	2,316	600	415	237	1,238	409	250	218
一般事務員	1,898	434	334	197	1,087	317	224	188
会計事務員	183	37	39	9	56	25	14	7
生産関連事務員	50	24	6	12	16	13	2	6
営業・販売関連事務員	147	43	28	18	56	50	7	15
外勤事務員	0	56	0	0	2	0	1	0
運輸・郵便事務	11	6	5	1	2	1	0	0
事務用機器操作の職業	27	0	3	0	19	3	2	2
販売の職業	618	704	125	214	211	136	36	41
商品販売の職業	219	293	39	68	172	129	28	40
販売類似の職業	19	9	7	3	0	5	0	0
営業の職業	380	402	79	143	39	2	8	1
サービスの職業	470	2,370	101	688	335	1,517	54	608
家庭生活支援サービス	1	1	1	1	4	124	0	24
介護サービスの職業	152	1,003	35	354	77	709	7	326
保健医療サービス	19	29	7	14	20	18	5	10
生活衛生サービス	36	106	8	88	9	48	3	26
飲食物調理の職業	88	1,060	20	219	93	437	15	165
接客・給仕の職業	85	112	11	6	61	28	8	4
居住施設・ビルの管理	49	10	12	0	36	6	10	0
その他のサービス	40	49	7	6	35	147	6	53
保安の職業	41	331	5	71	21	385	7	38
農林漁業の職業	13	32	1	9	12	6	1	3
生産工程の職業	266	240	51	91	71	35	7	7
生産設備(金属)	2	1	0	0	1	0	0	0
生産設備(金属除く)	18	14	4	4	1	1	0	1
生産設備(機械)	3	0	0	0	3	0	1	0
金属材料製造等	46	65	12	26	11	12	1	1
製品製造・加工処理	73	40	12	18	35	15	3	2
機械組立の職業	34	3	3	0	3	0	0	0
機械整備・修理の職業	19	88	7	31	5	2	0	2
製品検査(金属)	5	1	0	0	1	0	0	0
製品検査(金属除く)	4	0	1	0	0	0	0	0
機械検査の職業	3	0	0	0	3	1	0	0
生産関連・生産類似	59	28	12	12	8	4	2	1
輸送・機械運転の職業	185	197	39	73	58	85	10	21
鉄道運転の職業	0	0	0	0	0	0	0	0
自動車運転の職業	120	185	25	68	45	84	10	20
船舶・航空機運転	0	0	0	0	0	0	0	0
その他の輸送の職業	23	0	3	0	5	0	0	0
定置・建設機械運転	42	12	11	5	8	1	0	1
建設・採掘の職業	77	339	16	149	6	11	3	3
建設躯体工事の職業	15	117	1	58	1	0	0	0
建設の職業	36	101	10	28	2	2	0	1
電気工事の職業	13	40	2	26	3	0	3	0
土木の職業	12	81	3	37	0	9	0	2
採掘の職業	1	0	0	0	0	0	0	0
運搬・清掃等の職業	491	283	70	123	759	330	102	93
運搬の職業	139	126	26	35	61	28	14	8
清掃の職業	60	83	5	45	144	147	18	37
包装の職業	4	0	0	0	7	0	1	0
その他の運搬等の職業	288	74	39	43	547	155	69	48
分類不能の職業	351	0	73	0	204	0	31	0
(IT関連計)	483	117	80	30	65	5	9	2
(IT技術関連小計)	301	108	47	26	19	0	4	0
(IT操作関連小計)	173	7	31	4	46	5	5	2
(IT製造関連小計)	9	2	2	0	0	0	0	0
(福祉関連計)	294	1,532	59	470	186	1,085	34	430
(介護関連小計)	197	1,206	43	393	98	942	12	382
(その他小計)	97	326	16	77	88	143	22	48

ハローワークの新規求人・求職受理時の賃金情報

R4年1月

ハローワーク浦和

	常用			常用的パート		
	求人賃金		求職賃金	求人賃金		求職賃金
	上限	下限		上限	下限	
職業計	273,112	214,047	257,609	1,249	1,108	1,125
管理的職業	335,254	265,892	614,706	-	-	2,000
専門的・技術的職業	299,133	230,255	286,649	1,539	1,297	1,571
開発技術者	375,000	264,000	285,000	-	-	-
製造技術者	340,000	240,400	236,500	-	-	1,072
建築・土木技術者等	390,486	250,778	293,333	-	-	1,200
情報処理・通信技術者	327,857	204,429	258,864	-	-	1,833
その他の技術者	290,967	255,833	-	-	-	2,000
医師、薬剤師等	343,534	322,701	420,000	2,500	2,400	2,740
保健師、助産師等	344,534	310,891	343,333	1,926	1,729	1,733
医療技術者	321,083	248,617	240,000	1,903	1,600	1,500
その他の保健医療	241,436	196,222	236,364	1,268	1,045	5,000
社会福祉の専門的職業	267,399	211,907	217,368	1,247	1,096	1,246
美術家、デザイナー等	450,000	230,000	428,947	-	-	1,110
その他の専門的職業	325,244	226,970	296,667	1,794	1,260	1,221
事務的職業	247,276	200,796	220,955	1,199	1,085	1,072
一般事務員	244,355	201,734	213,564	1,211	1,095	1,049
会計事務員	261,785	201,984	254,286	1,242	1,058	1,162
生産関連事務員	273,360	206,155	318,333	1,183	977	945
営業・販売関連事務員	248,068	188,947	240,769	1,046	1,015	1,614
外勤事務員	-	-	-	-	-	950
運輸・郵便事務	300,000	225,000	256,000	-	-	-
事務用機器操作の職業	-	-	120,000	1,100	1,100	1,000
販売の職業	291,721	222,004	332,522	1,090	1,004	1,135
商品販売の職業	275,512	204,454	226,765	1,058	1,005	1,155
販売類似の職業	305,000	225,000	242,857	-	-	-
営業の職業	299,198	230,342	389,595	1,500	1,000	1,066
サービスの職業	248,839	205,010	217,347	1,209	1,081	994
家庭生活支援サービス	164,500	164,500	180,000	1,285	1,035	-
介護サービスの職業	250,454	218,969	213,143	1,361	1,207	1,012
保健医療サービス	206,000	185,889	188,333	1,200	1,016	945
生活衛生サービス	507,250	259,000	223,750	1,355	1,096	983
飲食物調理の職業	211,713	183,301	248,421	1,063	970	981
接客・給仕の職業	218,000	184,000	210,000	1,190	980	1,015
居住施設・ビルの管理	-	-	194,167	-	-	1,026
その他のサービス	193,400	186,113	230,000	1,099	1,018	967
保安の職業	237,788	187,251	216,000	1,246	1,066	1,033
農林漁業の職業	380,800	230,733	170,000	2,142	1,428	-
生産工程の職業	334,885	218,516	234,222	1,458	1,109	989
生産設備(金属)	-	-	-	-	-	-
生産設備(金属除く)	300,000	175,000	266,667	1,100	1,000	-
生産設備(機械)	-	-	-	-	-	1,000
金属材料製造等	363,627	232,692	248,182	2,000	1,500	960
製品製造・加工処理	277,650	203,170	197,778	1,075	978	987
機械組立の職業	-	-	216,667	-	-	-
機械整備・修理の職業	346,297	225,906	266,667	1,500	1,000	-
製品検査(金属)	-	-	-	-	-	-
製品検査(金属除く)	-	-	200,000	-	-	-
機械検査の職業	-	-	-	-	-	-
生産関連・生産類似	330,000	193,733	231,667	2,000	1,200	1,000
輸送・機械運転の職業	277,589	212,780	254,595	1,087	1,017	1,050
鉄道運転の職業	-	-	-	-	-	-
自動車運転の職業	272,543	210,593	258,261	1,093	1,018	1,050
船舶・航空機運転	-	-	-	-	-	-
その他の輸送の職業	-	-	200,000	-	-	-
定置・建設機械運転	306,600	225,350	261,818	1,000	1,000	-
建設・採掘の職業	356,594	239,891	262,857	980	958	1,500
建設躯体工事の職業	390,913	263,688	200,000	-	-	-
建設の職業	357,233	232,250	265,000	960	960	-
電気工事の職業	344,618	239,321	130,000	-	-	1,500
土木の職業	349,445	231,800	350,000	1,000	956	-
採掘の職業	-	-	-	-	-	-
運搬・清掃等の職業	239,364	199,734	216,500	1,088	1,015	998
運搬の職業	249,626	212,608	243,750	1,166	1,048	1,046
清掃の職業	219,062	199,763	150,000	1,071	1,006	969
包装の職業	-	-	-	-	-	1,000
その他の運搬等の職業	248,075	193,277	202,727	1,086	1,016	999
分類不能の職業	-	-	284,483	-	-	1,048
(IT関連計)	331,087	214,200	296,338	1,100	1,100	1,360
(IT技術関連小計)	338,250	217,580	255,435	-	-	1,833
(IT操作関連小計)	283,333	191,667	376,667	1,100	1,100	1,005
(IT製造関連小計)	-	-	250,000	-	-	-
(福祉関連計)	266,195	230,056	240,893	1,428	1,257	1,470
(介護関連小計)	253,386	218,752	213,659	1,350	1,185	1,112
(その他小計)	339,632	294,866	315,333	1,905	1,700	1,685

求人・求職 [年齢・職種別] バランスシート

R4年1月

ハローワーク浦和

		常用						常用的パート					
		合計	～24歳	25～34歳	35～44歳	45～54歳	55歳～	合計	～24歳	25～34歳	35～44歳	45～54歳	55歳～
合 計	有効求人	6,949	1,422	1,483	1,456	1,342	1,246	3,660	635	680	680	680	985
	有効求職	5,990	486	1,505	1,142	1,362	1,495	3,289	95	463	543	713	1,475
	有効求人倍率	1.16	2.93	0.99	1.27	0.99	0.83	1.11	6.68	1.47	1.25	0.95	0.67
専門的・技術的職業	有効求人	1,580	314	318	320	311	317	746	138	138	138	138	194
	有効求職	1,077	93	332	219	194	239	367	5	65	59	71	167
	有効求人倍率	1.47	3.38	0.96	1.46	1.60	1.33	2.03	27.60	2.12	2.34	1.94	1.16
事務的職業	有効求人	600	139	139	119	101	102	409	75	75	75	75	109
	有効求職	2,316	154	613	478	550	521	1,238	20	192	245	302	479
	有効求人倍率	0.26	0.90	0.23	0.25	0.18	0.20	0.33	3.75	0.39	0.31	0.25	0.23
販売の職業	有効求人	704	164	164	160	142	74	136	25	25	25	25	36
	有効求職	618	33	128	107	156	194	211	7	28	39	31	106
	有効求人倍率	1.14	4.97	1.28	1.50	0.91	0.38	0.64	3.57	0.89	0.64	0.81	0.34
サービスの職業	有効求人	2,370	461	504	496	472	437	1,517	262	281	281	281	412
	有効求職	470	48	96	77	106	143	335	6	47	50	65	167
	有効求人倍率	5.04	9.60	5.25	6.44	4.45	3.06	4.53	43.67	5.98	5.62	4.32	2.47
保安の職業	有効求人	331	42	59	70	60	100	385	52	75	75	75	108
	有効求職	41	1	3	6	11	20	21	0	0	2	1	18
	有効求人倍率	8.07	42.00	19.67	11.67	5.45	5.00	18.33	-	-	37.50	75.00	6.00
生産工程・労務の職業	有効求人	240	60	58	51	41	30	35	6	6	6	6	11
	有効求職	266	17	63	60	71	55	71	3	7	13	14	34
	有効求人倍率	0.90	3.53	0.92	0.85	0.58	0.55	0.49	2.00	0.86	0.46	0.43	0.32
輸送・機械運転の職業	有効求人	197	38	39	43	40	37	85	15	15	15	15	25
	有効求職	185	3	24	31	61	66	58	0	1	3	4	50
	有効求人倍率	1.06	12.67	1.63	1.39	0.66	0.56	1.47	-	15.00	5.00	3.75	0.50
建設・採掘の職業	有効求人	339	77	74	69	58	61	11	2	2	2	2	3
	有効求職	77	8	20	13	16	20	6	0	0	1	1	4
	有効求人倍率	4.40	9.63	3.70	5.31	3.63	3.05	1.83	-	-	2.00	2.00	0.75
運搬・清掃等の職業	有効求人	283	59	61	61	51	51	330	59	61	61	61	88
	有効求職	491	53	96	80	128	134	759	38	82	82	177	380
	有効求人倍率	0.58	1.11	0.64	0.76	0.40	0.38	0.43	1.55	0.74	0.74	0.34	0.23

(注) 1. 求人倍率は、求職者一人当たりの求人募集数を意味しています。
 2. 職業の合計欄には、[管理的職業][農林漁業の職業]及び分類不能な職業が含まれています。

ハローワーク求人・求職受理状況(時系列)

	常用					常用的パート				
	新規求人	新規求職	有効求人	有効求職	有効求人倍率	新規求人	新規求職	有効求人	有効求職	有効求人倍率
R3年1月	2,053	1,165	5,788	5,740	1.01	1,316	498	3,510	2,747	1.28
R3年2月	1,993	1,105	5,925	5,835	1.02	1,565	623	3,865	2,897	1.33
R3年3月	2,672	1,137	6,467	6,104	1.06	1,482	639	4,057	3,131	1.30
R3年4月	1,824	1,535	6,154	6,475	0.95	1,339	920	3,892	3,497	1.11
R3年5月	1,864	1,008	6,013	6,359	0.95	1,392	618	3,897	3,533	1.10
R3年6月	2,563	994	6,089	6,232	0.98	1,466	567	4,000	3,514	1.14
R3年7月	1,646	921	5,982	5,960	1.00	1,152	475	3,709	3,237	1.15
R3年8月	1,799	1,014	5,886	5,885	1.00	1,233	482	3,458	3,149	1.10
R3年9月	3,244	996	6,679	5,911	1.13	1,438	525	3,639	3,158	1.15
R3年10月	2,011	1,062	6,963	6,109	1.14	1,484	573	3,943	3,277	1.20
R3年11月	1,792	1,024	6,925	6,099	1.14	1,183	561	3,963	3,358	1.18
R3年12月	3,124	845	6,950	5,909	1.18	1,285	420	3,854	3,278	1.18
R4年1月	2,110	1,120	6,949	5,990	1.16	1,248	578	3,660	3,289	1.11

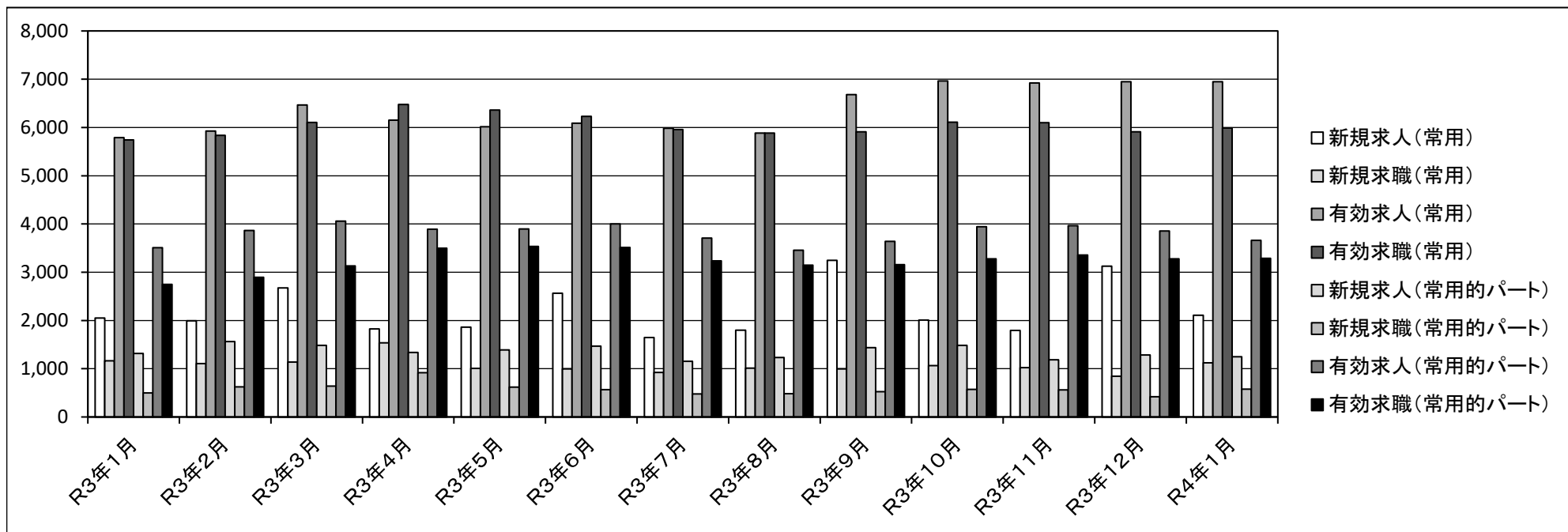

産業別・事業所規模別新規求人の受理状況

R4年1月

ハローワーク浦和

	常用				常用的パート			
	29人以下	30～299人	300人以上	事業所規模計	29人以下	30～299人	300人以上	事業所規模計
建設業	225	25	0	250	11	0	0	11
製造業	27	6	0	33	1	1	0	2
情報通信	18	0	0	18	0	0	0	0
運輸業	19	25	20	64	6	4	4	14
卸売・小売業	114	34	0	148	67	36	0	103
不動産	71	1	0	72	8	0	0	8
飲食・宿泊	265	31	0	296	146	6	0	152
生活関連・娯楽	104	0	0	104	40	0	0	40
教育・学習	18	0	0	18	46	4	0	50
医療・福祉	485	166	6	657	379	149	3	531
サービス	187	54	14	255	83	14	3	100
公務・その他	83	27	85	195	97	106	34	237
産業計	1616	369	125	2,110	884	320	44	1,248

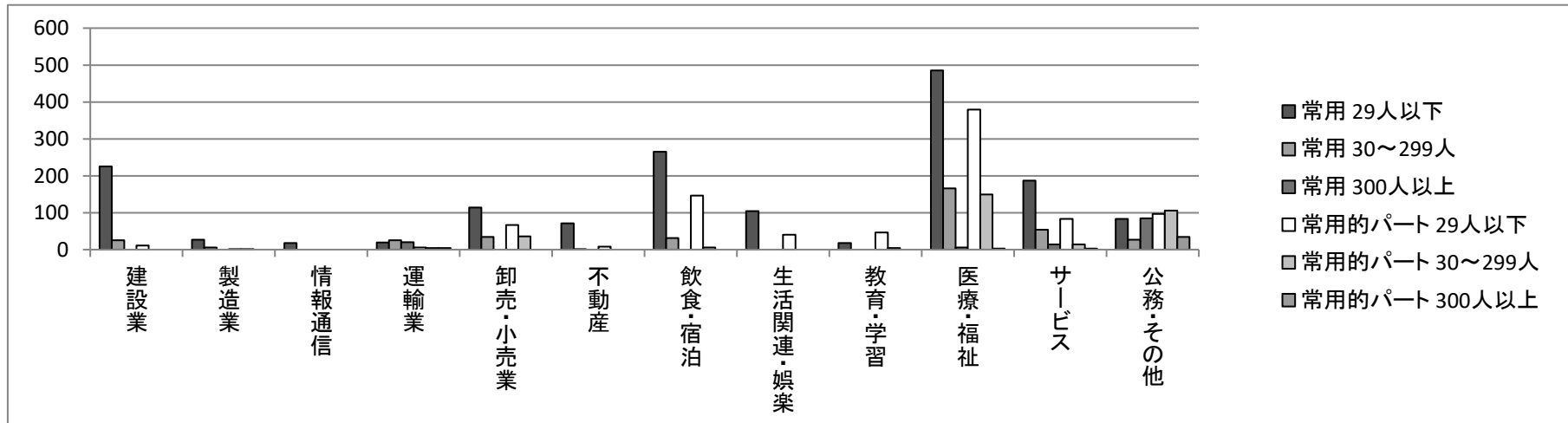

職種・年齢別の紹介・就職状況

R4年1月

ハローワーク浦和

[職種別]

	有効求人	紹介件数	就職件数
管理的職業	273	12	2
専門的・技術的職業	2,456	244	27
事務的職業	1,168	1,123	68
販売の職業	920	185	13
サービスの職業	4,059	135	30
保安の職業	834	25	12
農林漁業の職業	38	11	2
生産工程の職業	368	117	24
輸送・機械運転の職業	330	50	11
建設・採掘の職業	350	15	3
運搬・清掃等の職業	770	170	39
分類不能の職業	0	0	0
職業計	11,566	2,087	231

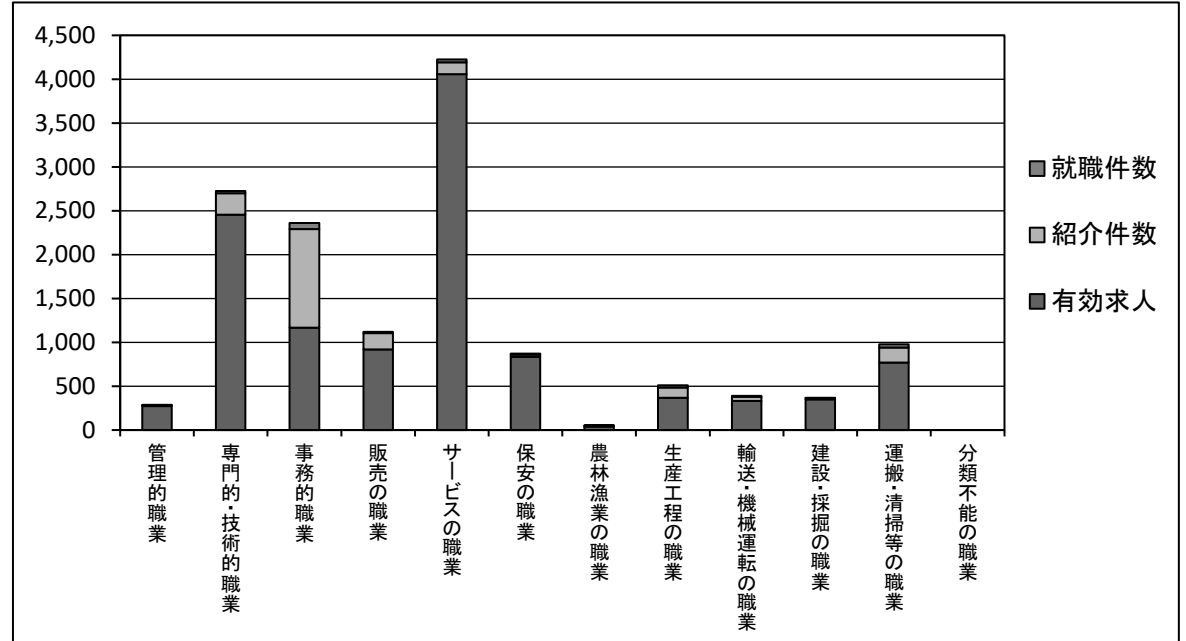

[年齢別]

	有効求人	紹介件数	就職件数
19歳以下	1,049	6	2
20～24歳	1,174	85	13
25～29歳	1,172	164	22
30～34歳	1,167	119	10
35～39歳	1,180	129	16
40～44歳	1,131	202	23
45～49歳	1,099	296	27
50～54歳	1,099	315	36
55～59歳	1,060	245	27
60～64歳	784	283	26
65歳以上	651	243	29
年齢計	11,566	2,087	231

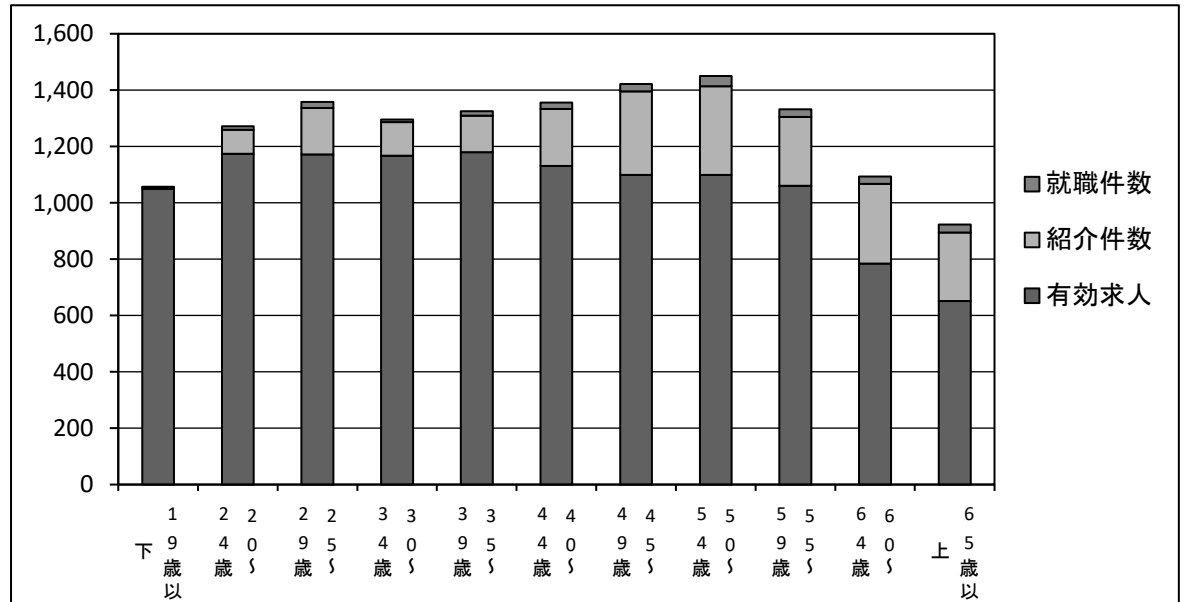

職種・年齢別の求人・求職状況

R4年1月

ハローワーク浦和

[職種別]

	有効求職	有効求人	有効求人倍率
管理的職業	92	273	2.97
専門的・技術的職業	1,450	2,456	1.69
事務的職業	3,569	1,168	0.33
販売の職業	834	920	1.10
サービスの職業	809	4,059	5.02
保安の職業	63	834	13.24
農林漁業の職業	26	38	1.46
生産工程の職業	340	368	1.08
輸送・機械運転の職業	246	330	1.34
建設・採掘の職業	83	350	4.22
運搬・清掃等の職業	1,261	770	0.61
分類不能の職業	557	0	0.00
職業計	9,330	11,566	1.24

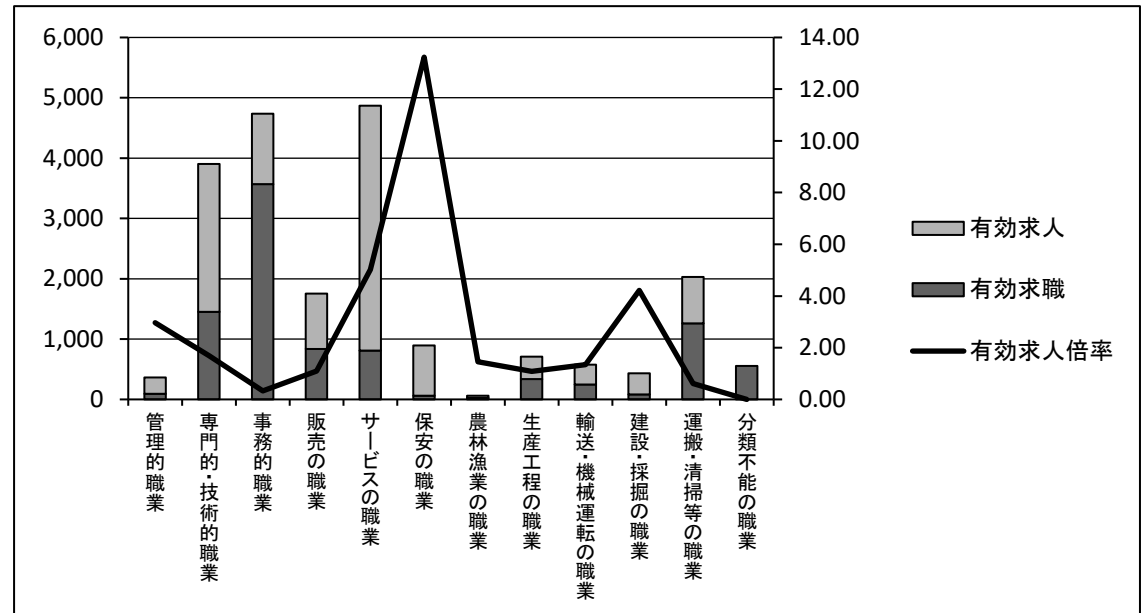

[年齢別]

	有効求職	有効求人	有効求人倍率
19歳以下	64	1,049	16.39
20～24歳	522	1,174	2.25
25～29歳	1,078	1,172	1.09
30～34歳	899	1,167	1.30
35～39歳	819	1,180	1.44
40～44歳	876	1,131	1.29
45～49歳	980	1,099	1.12
50～54歳	1,106	1,099	0.99
55～59歳	967	1,060	1.10
60～64歳	1,042	784	0.75
65歳以上	977	651	0.67
年齢計	9,330	11,566	1.24

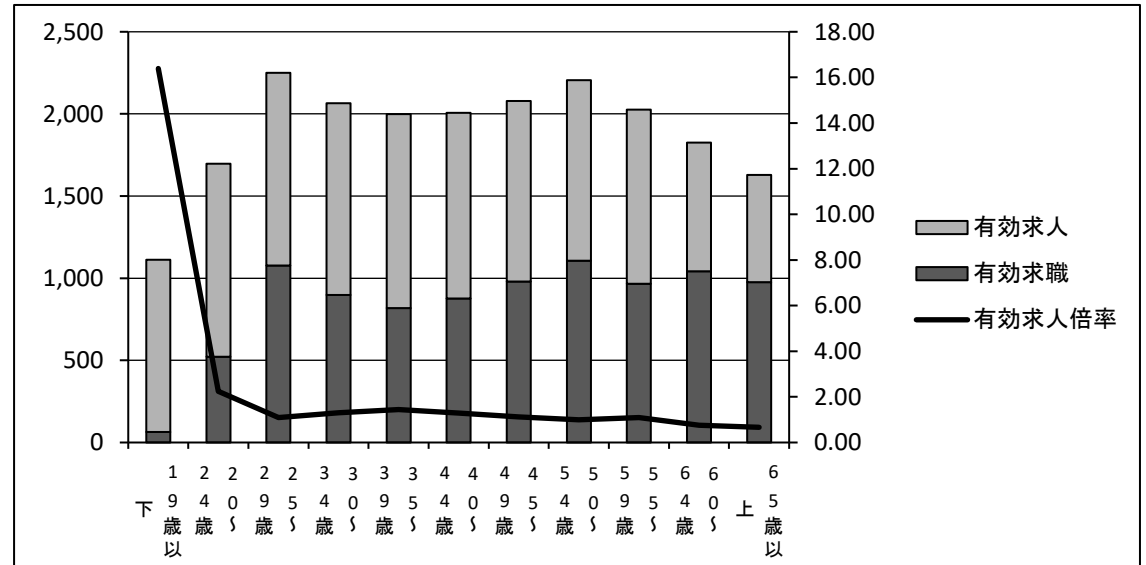

地域別の紹介・就職状況

R4年1月

ハローワーク浦和

[常用]

	紹介件数	就職件数
管内	784	44
管外	328	48
県外	146	15
管内外計	1,258	107

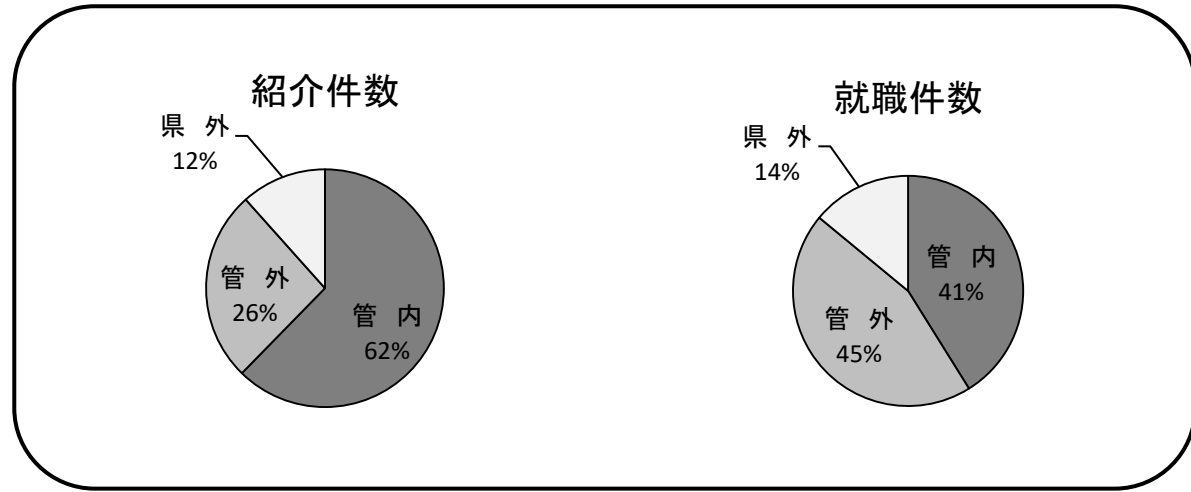

[常用的パート]

	紹介件数	就職件数
管内	199	15
管外	200	39
県外	195	32
管内外計	594	86

