

令和 3 年 9 月分

職業紹介業務取扱状況

〈毎月作成分〉

- ハローワーク管内指標（時系列）
- 求人・求職対照処理表（職種別）
- ハローワークの新規求人・求職受理時の賃金情報（職種別）
- 求人・求職のバランスシート（年齢・職種別）
- ハローワークの求人・求職状況（時系列） *グラフ情報
- 産業別・事業所規模別求人の受理状況 *グラフ情報
- 職種・年齢別の紹介・就職状況 *グラフ情報
- 職種・年齢別の求人・求職状況 *グラフ情報
- 地域別の紹介・就職状況（管内・管外・県外） *グラフ情報

※ 令和元年12月分より、埼玉しごとセンター(旧就業支援サテライト)分を含む。

〈四半期作成分〉 *6・9・12・3月分発行時掲載

- 中途採用賃金情報(職種・産業・年齢別・浦和管内平均)
- 中途採用賃金情報(職種・産業・年齢別・埼玉全县平均)

〈年1回作成分〉 *4月分発行時(速報値)、5月分発行時(確定値)掲載

- 新規学校卒業者(職種別)初任給の平均賃金情報

発行 令和 3 年 10 月 29 日

ハローワーク浦和

ハローワーク浦和 管内指標

ハローワーク浦和

| | 常用 | | | | | | | | 常用的パート | | | | | | | |
|----------|--------|--------|---------|---------|--------|--------|--------|-------|--------|--------|--------|--------|--------|--------|--------|-------|
| | 新規求職 | 新規求人 | 有効求職 | 有効求人 | 新規求人倍率 | 有効求人倍率 | 紹介件数 | 就職件数 | 新規求職 | 新規求人 | 有効求職 | 有効求人 | 新規求人倍率 | 有効求人倍率 | 紹介件数 | 就職件数 |
| H26年度 | 18,172 | 22,285 | 83,385 | 61,524 | 1.23 | 0.74 | 27,987 | 3,589 | 12,083 | 10,082 | 56,255 | 29,015 | 0.83 | 0.52 | 17,406 | 1,687 |
| H29年度 | 15,672 | 35,856 | 74,654 | 102,559 | 2.29 | 1.37 | 20,594 | 3,174 | 9,409 | 15,085 | 46,085 | 44,136 | 1.60 | 0.96 | 11,567 | 1,254 |
| H30年度 | 15,353 | 37,808 | 75,164 | 109,214 | 2.46 | 1.45 | 18,057 | 2,961 | 9,218 | 16,262 | 45,954 | 48,185 | 1.76 | 1.05 | 9,446 | 1,125 |
| H31/R元年度 | 12,433 | 23,968 | 57,989 | 70,464 | 1.93 | 1.22 | 16,281 | 1,859 | 7,518 | 18,248 | 35,038 | 51,351 | 2.43 | 1.47 | 8,793 | 1,853 |
| R2年度 | 19,667 | 41,215 | 102,493 | 116,571 | 2.10 | 1.14 | 24,438 | 3,003 | 6,648 | 16,607 | 34,467 | 47,092 | 2.50 | 1.37 | 7,882 | 1,510 |
| R2年9月 | 1,052 | 1,711 | 5,979 | 5,462 | 1.63 | 0.91 | 1,395 | 123 | 576 | 1,447 | 2,958 | 3,870 | 2.51 | 1.31 | 653 | 127 |
| R2年10月 | 1,125 | 2,806 | 6,088 | 5,997 | 2.49 | 0.99 | 1,417 | 126 | 654 | 1,499 | 3,077 | 4,034 | 2.29 | 1.31 | 673 | 135 |
| R2年11月 | 954 | 1,727 | 5,854 | 6,124 | 1.81 | 1.05 | 1,344 | 127 | 498 | 1,374 | 3,062 | 4,013 | 2.76 | 1.31 | 520 | 121 |
| R2年12月 | 857 | 2,060 | 5,635 | 6,428 | 2.40 | 1.14 | 1,236 | 123 | 405 | 1,027 | 2,893 | 3,664 | 2.54 | 1.27 | 366 | 97 |
| R3年1月 | 1,165 | 2,053 | 5,740 | 5,788 | 1.76 | 1.01 | 1,338 | 114 | 498 | 1,316 | 2,747 | 3,510 | 2.64 | 1.28 | 636 | 83 |
| R3年2月 | 1,105 | 1,993 | 5,835 | 5,925 | 1.80 | 1.02 | 1,922 | 121 | 623 | 1,565 | 2,897 | 3,865 | 2.51 | 1.33 | 1,133 | 137 |
| R3年3月 | 1,137 | 2,672 | 6,104 | 6,467 | 2.35 | 1.06 | 1,767 | 164 | 639 | 1,482 | 3,131 | 4,057 | 2.32 | 1.30 | 1,048 | 199 |
| R3年4月 | 1,535 | 1,824 | 6,475 | 6,154 | 1.19 | 0.95 | 1,573 | 153 | 920 | 1,339 | 3,497 | 3,892 | 1.46 | 1.11 | 830 | 166 |
| R3年5月 | 1,008 | 1,864 | 6,359 | 6,013 | 1.85 | 0.95 | 1,242 | 98 | 618 | 1,392 | 3,533 | 3,897 | 2.25 | 1.10 | 710 | 135 |
| R3年6月 | 994 | 2,563 | 6,232 | 6,089 | 2.58 | 0.98 | 1,286 | 132 | 567 | 1,466 | 3,514 | 4,000 | 2.59 | 1.14 | 702 | 152 |
| R3年7月 | 921 | 1,646 | 5,960 | 5,982 | 1.79 | 1.00 | 1,047 | 94 | 475 | 1,152 | 3,237 | 3,709 | 2.43 | 1.15 | 591 | 126 |
| R3年8月 | 1,014 | 1,799 | 5,885 | 5,886 | 1.77 | 1.00 | 1,135 | 129 | 482 | 1,233 | 3,149 | 3,458 | 2.56 | 1.10 | 638 | 122 |
| R3年9月 | 996 | 3,244 | 5,911 | 6,679 | 3.26 | 1.13 | 1,192 | 108 | 525 | 1,438 | 3,158 | 3,639 | 2.74 | 1.15 | 560 | 145 |

求人・求職対照処理表

R3年9月

ハローワーク浦和

| | 常用 | | | | 常時的パートタイム | | | |
|-------------------|--------------|--------------|------------|--------------|--------------|--------------|------------|--------------|
| | 有効求職 | 有効求人 | 新規求職 | 新規求人 | 有効求職 | 有効求人 | 新規求職 | 新規求人 |
| 職業計 | 5,911 | 6,679 | 996 | 3,244 | 3,158 | 3,639 | 525 | 1,438 |
| 管理的職業 | 66 | 264 | 12 | 241 | 3 | 1 | 1 | 0 |
| 専門的・技術的職業 | 1,097 | 1,745 | 200 | 846 | 370 | 747 | 58 | 306 |
| 開発技術者 | 40 | 18 | 8 | 6 | 8 | 0 | 0 | 0 |
| 製造技術者 | 118 | 17 | 21 | 3 | 22 | 2 | 4 | 0 |
| 建築・土木技術者等 | 62 | 271 | 15 | 89 | 10 | 1 | 0 | 1 |
| 情報処理・通信技術者 | 270 | 100 | 47 | 26 | 16 | 2 | 3 | 1 |
| その他の技術者 | 6 | 14 | 0 | 4 | 0 | 0 | 0 | 0 |
| 医師、薬剤師等 | 20 | 13 | 4 | 0 | 19 | 6 | 2 | 1 |
| 保健師、助産師等 | 62 | 213 | 14 | 116 | 68 | 111 | 8 | 49 |
| 医療技術者 | 34 | 96 | 4 | 47 | 17 | 62 | 2 | 22 |
| その他の保健医療 | 35 | 188 | 6 | 77 | 16 | 32 | 3 | 13 |
| 社会福祉の専門的職業 | 97 | 742 | 17 | 441 | 71 | 467 | 17 | 202 |
| 美術家、デザイナー等 | 136 | 8 | 31 | 2 | 25 | 6 | 5 | 2 |
| その他の専門的職業 | 217 | 65 | 33 | 35 | 98 | 58 | 14 | 15 |
| 事務的職業 | 2,204 | 383 | 358 | 160 | 1,162 | 326 | 181 | 112 |
| 一般事務員 | 1,826 | 298 | 285 | 122 | 1,019 | 258 | 159 | 101 |
| 会計事務員 | 170 | 31 | 44 | 13 | 56 | 15 | 10 | 4 |
| 生産関連事務員 | 45 | 19 | 9 | 5 | 14 | 12 | 3 | 0 |
| 営業・販売関連事務員 | 126 | 31 | 14 | 20 | 50 | 38 | 4 | 5 |
| 外勤事務員 | 1 | 0 | 0 | 0 | 1 | 0 | 0 | 0 |
| 運輸・郵便事務 | 7 | 2 | 3 | 0 | 2 | 0 | 0 | 0 |
| 事務用機器操作の職業 | 29 | 2 | 3 | 0 | 20 | 3 | 5 | 2 |
| 販売の職業 | 629 | 578 | 123 | 294 | 200 | 194 | 30 | 76 |
| 商品販売の職業 | 215 | 312 | 36 | 127 | 166 | 185 | 25 | 71 |
| 販売類似の職業 | 18 | 10 | 4 | 5 | 0 | 9 | 0 | 5 |
| 営業の職業 | 396 | 256 | 83 | 162 | 34 | 0 | 5 | 0 |
| サービスの職業 | 452 | 2,250 | 67 | 1,170 | 350 | 1,398 | 79 | 484 |
| 家庭生活支援サービス | 0 | 1 | 0 | 0 | 4 | 118 | 1 | 64 |
| 介護サービスの職業 | 126 | 964 | 21 | 377 | 68 | 730 | 12 | 230 |
| 保健医療サービス | 14 | 35 | 2 | 6 | 25 | 32 | 4 | 15 |
| 生活衛生サービス | 29 | 91 | 1 | 2 | 24 | 50 | 9 | 7 |
| 飲食物調理の職業 | 101 | 1,002 | 14 | 669 | 95 | 281 | 22 | 118 |
| 接客・給仕の職業 | 95 | 103 | 11 | 98 | 73 | 27 | 14 | 13 |
| 居住施設・ビルの管理 | 36 | 12 | 5 | 4 | 33 | 10 | 10 | 5 |
| その他のサービス | 51 | 42 | 13 | 14 | 28 | 150 | 7 | 32 |
| 保安の職業 | 50 | 435 | 8 | 189 | 19 | 416 | 3 | 278 |
| 農林漁業の職業 | 17 | 36 | 2 | 9 | 11 | 3 | 2 | 3 |
| 生産工程の職業 | 284 | 224 | 47 | 98 | 72 | 40 | 11 | 17 |
| 生産設備(金属) | 3 | 0 | 1 | 0 | 0 | 0 | 0 | 0 |
| 生産設備(金属除く) | 13 | 11 | 0 | 6 | 1 | 2 | 0 | 0 |
| 生産設備(機械) | 4 | 0 | 0 | 0 | 2 | 0 | 1 | 0 |
| 金属材料製造等 | 41 | 59 | 5 | 16 | 14 | 7 | 3 | 3 |
| 製品製造・加工処理 | 87 | 38 | 16 | 15 | 35 | 11 | 4 | 4 |
| 機械組立の職業 | 34 | 10 | 4 | 10 | 5 | 1 | 2 | 0 |
| 機械整備・修理の職業 | 18 | 76 | 6 | 36 | 3 | 2 | 0 | 0 |
| 製品検査(金属) | 6 | 1 | 1 | 1 | 0 | 0 | 0 | 0 |
| 製品検査(金属除く) | 1 | 0 | 0 | 0 | 2 | 0 | 0 | 0 |
| 機械検査の職業 | 7 | 3 | 3 | 0 | 1 | 6 | 0 | 5 |
| 生産関連・生産類似 | 70 | 26 | 11 | 14 | 9 | 11 | 1 | 5 |
| 輸送・機械運転の職業 | 183 | 215 | 25 | 69 | 59 | 82 | 15 | 40 |
| 鉄道運転の職業 | 0 | 0 | 0 | 0 | 0 | 0 | 0 | 0 |
| 自動車運転の職業 | 117 | 198 | 14 | 64 | 46 | 76 | 13 | 35 |
| 船舶・航空機運転 | 0 | 0 | 0 | 0 | 0 | 0 | 0 | 0 |
| その他の輸送の職業 | 22 | 0 | 2 | 0 | 3 | 0 | 2 | 0 |
| 定置・建設機械運転 | 44 | 17 | 9 | 5 | 10 | 6 | 0 | 5 |
| 建設・探掘の職業 | 84 | 313 | 15 | 107 | 10 | 32 | 4 | 4 |
| 建設躯体工事の職業 | 14 | 108 | 2 | 28 | 2 | 0 | 0 | 0 |
| 建設の職業 | 42 | 115 | 9 | 54 | 5 | 20 | 3 | 4 |
| 電気工事の職業 | 18 | 29 | 2 | 18 | 2 | 5 | 1 | 0 |
| 土木の職業 | 10 | 61 | 2 | 7 | 1 | 7 | 0 | 0 |
| 探掘の職業 | 0 | 0 | 0 | 0 | 0 | 0 | 0 | 0 |
| 運搬・清掃等の職業 | 509 | 236 | 73 | 61 | 699 | 400 | 115 | 118 |
| 運搬の職業 | 151 | 128 | 33 | 30 | 62 | 56 | 16 | 12 |
| 清掃の職業 | 63 | 68 | 7 | 16 | 140 | 182 | 37 | 61 |
| 包装の職業 | 4 | 0 | 0 | 0 | 11 | 6 | 1 | 3 |
| その他の運搬等の職業 | 291 | 40 | 33 | 15 | 486 | 156 | 61 | 42 |
| 分類不能の職業 | 336 | 0 | 66 | 0 | 203 | 0 | 26 | 0 |
| (IT関連計) | 482 | 145 | 84 | 39 | 70 | 16 | 11 | 8 |
| (IT技術関連小計) | 301 | 124 | 50 | 31 | 24 | 2 | 3 | 1 |
| (IT操作関連小計) | 174 | 17 | 34 | 6 | 45 | 14 | 7 | 7 |
| (IT製造関連小計) | 7 | 4 | 0 | 2 | 1 | 0 | 1 | 0 |
| (福祉関連計) | 265 | 1,455 | 51 | 599 | 168 | 1,117 | 32 | 393 |
| (介護関連小計) | 176 | 1,154 | 34 | 431 | 92 | 952 | 22 | 318 |
| (その他小計) | 89 | 301 | 17 | 168 | 76 | 165 | 10 | 75 |

ハローワークの新規求人・求職受理時の賃金情報

R3年9月

ハローワーク浦和

| | 常用 | | | 常用的パート | | |
|-------------------|----------------|----------------|------------------|--------------|--------------|--------------|
| | 求人賃金 | | 求職賃金 | 求人賃金 | | 求職賃金 |
| | 上限 | 下限 | | 上限 | 下限 | |
| 職業計 | 284,652 | 221,934 | 528,186 | 1,237 | 1,103 | 1,061 |
| 管理的職業 | 425,617 | 362,939 | 456,000 | - | - | 1,000 |
| 専門的・技術的職業 | 294,364 | 233,838 | 1,620,163 | 1,408 | 1,272 | 1,433 |
| 開発技術者 | 307,400 | 199,800 | 256,250 | - | - | - |
| 製造技術者 | 325,000 | 232,000 | 230,000 | - | - | 983 |
| 建築・土木技術者等 | 438,541 | 245,658 | 250,000 | 3,000 | 1,500 | - |
| 情報処理・通信技術者 | 324,477 | 213,264 | 272,955 | 1,500 | 1,000 | 1,600 |
| その他の技術者 | 375,000 | 235,000 | - | - | - | - |
| 医師、薬剤師等 | - | - | 350,000 | 2,500 | 2,400 | 2,000 |
| 保健師、助産師等 | 340,079 | 310,670 | 19,454,615 | 1,714 | 1,568 | 1,629 |
| 医療技術者 | 294,007 | 270,843 | 252,500 | 1,890 | 1,610 | 1,000 |
| その他の保健医療 | 242,779 | 198,934 | 626,667 | 1,300 | 1,110 | 1,167 |
| 社会福祉の専門的職業 | 246,920 | 217,780 | 226,250 | 1,206 | 1,123 | 1,034 |
| 美術家、デザイナー等 | 325,000 | 185,000 | 248,571 | 1,000 | 956 | 1,260 |
| その他の専門的職業 | 318,964 | 221,673 | 233,871 | 1,327 | 1,173 | 2,031 |
| 事務的職業 | 252,075 | 199,186 | 223,250 | 1,141 | 1,040 | 1,026 |
| 一般事務員 | 247,298 | 197,214 | 218,103 | 1,115 | 1,023 | 1,030 |
| 会計事務員 | 287,667 | 215,167 | 228,500 | 1,478 | 1,453 | 985 |
| 生産関連事務員 | 252,300 | 197,967 | 285,000 | - | - | 943 |
| 営業・販売関連事務員 | 251,850 | 198,134 | 259,286 | 1,300 | 990 | 963 |
| 外勤事務員 | - | - | - | - | - | - |
| 運輸・郵便事務 | - | - | 253,333 | - | - | - |
| 事務用機器操作の職業 | - | - | 225,000 | 1,300 | 1,000 | 1,096 |
| 販売の職業 | 310,706 | 217,073 | 265,702 | 991 | 990 | 1,056 |
| 商品販売の職業 | 338,991 | 224,881 | 229,375 | 993 | 992 | 978 |
| 販売類似の職業 | 383,333 | 236,667 | 227,500 | 960 | 960 | - |
| 営業の職業 | 275,786 | 207,450 | 282,564 | - | - | 1,430 |
| サービスの職業 | 263,982 | 213,947 | 350,164 | 1,210 | 1,067 | 1,018 |
| 家庭生活支援サービス | - | - | - | 1,337 | 1,032 | 1,200 |
| 介護サービスの職業 | 249,888 | 216,889 | 206,667 | 1,320 | 1,185 | 1,007 |
| 保健医療サービス | 217,583 | 187,800 | 225,000 | 1,132 | 1,012 | 1,000 |
| 生活衛生サービス | 270,000 | 180,000 | 230,000 | 1,960 | 1,029 | 1,088 |
| 飲食物調理の職業 | 264,780 | 208,055 | 223,333 | 1,052 | 959 | 1,001 |
| 接客・給仕の職業 | 341,346 | 245,192 | 211,000 | 1,067 | 988 | 995 |
| 居住施設・ビルの管理 | 242,637 | 222,637 | 662,000 | 1,078 | 990 | 967 |
| その他のサービス | 207,955 | 180,682 | 681,538 | 1,242 | 1,007 | 1,167 |
| 保安の職業 | 243,884 | 192,252 | 202,500 | 1,320 | 1,091 | 1,000 |
| 農林漁業の職業 | 324,000 | 211,000 | 190,000 | 1,600 | 1,066 | 1,200 |
| 生産工程の職業 | 306,792 | 199,646 | 237,556 | 1,490 | 1,142 | 994 |
| 生産設備(金属) | - | - | 200,000 | - | - | - |
| 生産設備(金属除く) | 300,000 | 170,000 | - | - | - | - |
| 生産設備(機械) | - | - | - | - | - | 1,000 |
| 金属材料製造等 | 330,800 | 212,400 | 240,000 | 1,175 | 1,125 | 1,000 |
| 製品製造・加工処理 | 314,500 | 200,643 | 236,250 | 1,183 | 970 | 975 |
| 機械組立の職業 | 332,733 | 237,400 | 232,500 | - | - | 1,000 |
| 機械整備・修理の職業 | 294,280 | 188,436 | 278,000 | - | - | - |
| 製品検査(金属) | 240,000 | 180,000 | 200,000 | - | - | - |
| 製品検査(金属除く) | - | - | - | - | - | - |
| 機械検査の職業 | - | - | 250,000 | 1,500 | 960 | - |
| 生産関連・生産類似 | 302,500 | 200,000 | 224,000 | 1,875 | 1,325 | 1,000 |
| 輸送・機械運転の職業 | 257,695 | 215,889 | 270,833 | 1,069 | 1,019 | 994 |
| 鉄道運転の職業 | - | - | - | - | - | - |
| 自動車運転の職業 | 253,349 | 216,273 | 274,615 | 1,079 | 1,023 | 993 |
| 船舶・航空機運転 | - | - | - | - | - | - |
| その他の輸送の職業 | - | - | 250,000 | - | - | 1,000 |
| 定置・建設機械運転 | 286,667 | 213,333 | 270,000 | 985 | 985 | - |
| 建設・探掘の職業 | 371,586 | 223,043 | 288,667 | 1,295 | 1,295 | 972 |
| 建設躯体工事の職業 | 355,200 | 227,413 | 300,000 | - | - | - |
| 建設の職業 | 389,891 | 228,845 | 275,556 | 1,295 | 1,295 | 963 |
| 電気工事の職業 | 365,720 | 213,800 | 275,000 | - | - | 1,000 |
| 土木の職業 | 318,350 | 205,500 | 350,000 | - | - | - |
| 探掘の職業 | - | - | - | - | - | - |
| 運搬・清掃等の職業 | 225,586 | 193,572 | 220,484 | 1,054 | 1,010 | 978 |
| 運搬の職業 | 236,589 | 210,157 | 224,516 | 1,055 | 983 | 1,000 |
| 清掃の職業 | 219,975 | 186,758 | 195,000 | 1,059 | 1,031 | 975 |
| 包装の職業 | - | - | - | 1,070 | 1,000 | 950 |
| その他の運搬等の職業 | 214,728 | 175,015 | 219,630 | 1,048 | 992 | 973 |
| 分類不能の職業 | - | - | 246,271 | - | - | 992 |
| (IT関連計) | 318,250 | 210,493 | 255,132 | 1,717 | 1,217 | 1,248 |
| (IT技術関連小計) | 322,981 | 212,877 | 271,489 | 1,500 | 1,000 | 1,600 |
| (IT操作関連小計) | 283,333 | 176,667 | 228,621 | 1,760 | 1,260 | 1,183 |
| (IT製造関連小計) | 300,000 | 250,000 | - | - | - | 1,000 |
| (福祉関連計) | 268,455 | 236,759 | 5,539,149 | 1,405 | 1,248 | 1,189 |
| (介護関連小計) | 253,013 | 219,032 | 218,065 | 1,328 | 1,167 | 1,031 |
| (その他小計) | 314,617 | 289,753 | 15,848,750 | 1,629 | 1,483 | 1,503 |

求人・求職 [年齢・職種別] バランスシート

R3年9月

ハローワーク浦和

| | | 常用 | | | | | | 常用的パート | | | | | |
|------------|--------|-------------|--------------|--------------|--------------|--------------|-------------|--------------|--------------|-------------|--------------|--------------|-------------|
| | | 合計 | ～24歳 | 25～34歳 | 35～44歳 | 45～54歳 | 55歳～ | 合計 | ～24歳 | 25～34歳 | 35～44歳 | 45～54歳 | 55歳～ |
| 合 計 | 有効求人 | 6,679 | 1,362 | 1,434 | 1,388 | 1,276 | 1,219 | 3,639 | 630 | 677 | 677 | 677 | 978 |
| | 有効求職 | 5,911 | 496 | 1,463 | 1,112 | 1,320 | 1,520 | 3,158 | 98 | 448 | 527 | 682 | 1,403 |
| | 有効求人倍率 | 1.13 | 2.75 | 0.98 | 1.25 | 0.97 | 0.80 | 1.15 | 6.43 | 1.51 | 1.28 | 0.99 | 0.70 |
| 専門的・技術的職業 | 有効求人 | 1,745 | 351 | 354 | 340 | 328 | 372 | 747 | 138 | 139 | 139 | 139 | 192 |
| | 有効求職 | 1,097 | 83 | 355 | 213 | 200 | 246 | 370 | 8 | 64 | 68 | 66 | 164 |
| | 有効求人倍率 | 1.59 | 4.23 | 1.00 | 1.60 | 1.64 | 1.51 | 2.02 | 17.25 | 2.17 | 2.04 | 2.11 | 1.17 |
| 事務的職業 | 有効求人 | 383 | 91 | 91 | 77 | 66 | 58 | 326 | 60 | 60 | 60 | 60 | 86 |
| | 有効求職 | 2,204 | 166 | 588 | 449 | 498 | 503 | 1,162 | 21 | 181 | 232 | 283 | 445 |
| | 有効求人倍率 | 0.17 | 0.55 | 0.15 | 0.17 | 0.13 | 0.12 | 0.28 | 2.86 | 0.33 | 0.26 | 0.21 | 0.19 |
| 販売の職業 | 有効求人 | 578 | 136 | 136 | 130 | 109 | 67 | 194 | 36 | 36 | 36 | 36 | 50 |
| | 有効求職 | 629 | 40 | 134 | 108 | 150 | 197 | 200 | 7 | 33 | 30 | 34 | 96 |
| | 有効求人倍率 | 0.92 | 3.40 | 1.01 | 1.20 | 0.73 | 0.34 | 0.97 | 5.14 | 1.09 | 1.20 | 1.06 | 0.52 |
| サービスの職業 | 有効求人 | 2,250 | 439 | 479 | 471 | 449 | 412 | 1,398 | 238 | 258 | 258 | 258 | 386 |
| | 有効求職 | 452 | 49 | 87 | 74 | 101 | 141 | 350 | 8 | 42 | 51 | 65 | 184 |
| | 有効求人倍率 | 4.98 | 8.96 | 5.51 | 6.36 | 4.45 | 2.92 | 3.99 | 29.75 | 6.14 | 5.06 | 3.97 | 2.10 |
| 保安の職業 | 有効求人 | 435 | 65 | 92 | 96 | 80 | 102 | 416 | 56 | 81 | 80 | 80 | 119 |
| | 有効求職 | 50 | 2 | 4 | 5 | 6 | 33 | 19 | 0 | 0 | 1 | 1 | 17 |
| | 有効求人倍率 | 8.70 | 32.50 | 23.00 | 19.20 | 13.33 | 3.09 | 21.89 | - | - | 80.00 | 80.00 | 7.00 |
| 生産工程・労務の職業 | 有効求人 | 224 | 55 | 54 | 45 | 39 | 31 | 40 | 7 | 7 | 7 | 7 | 12 |
| | 有効求職 | 284 | 19 | 66 | 66 | 80 | 53 | 72 | 3 | 6 | 15 | 15 | 33 |
| | 有効求人倍率 | 0.79 | 2.89 | 0.82 | 0.68 | 0.49 | 0.58 | 0.56 | 2.33 | 1.17 | 0.47 | 0.47 | 0.36 |
| 輸送・機械運転の職業 | 有効求人 | 215 | 39 | 41 | 49 | 46 | 40 | 82 | 15 | 15 | 15 | 15 | 22 |
| | 有効求職 | 183 | 5 | 14 | 33 | 64 | 67 | 59 | 0 | 0 | 2 | 5 | 52 |
| | 有効求人倍率 | 1.17 | 7.80 | 2.93 | 1.48 | 0.72 | 0.60 | 1.39 | - | - | 7.50 | 3.00 | 0.42 |
| 建設・採掘の職業 | 有効求人 | 313 | 69 | 69 | 65 | 54 | 56 | 32 | 6 | 6 | 6 | 6 | 8 |
| | 有効求職 | 84 | 3 | 16 | 24 | 17 | 24 | 10 | 0 | 0 | 1 | 1 | 8 |
| | 有効求人倍率 | 3.73 | 23.00 | 4.31 | 2.71 | 3.18 | 2.33 | 3.20 | - | - | 6.00 | 6.00 | 1.00 |
| 運搬・清掃等の職業 | 有効求人 | 236 | 51 | 52 | 49 | 40 | 44 | 400 | 73 | 74 | 74 | 74 | 105 |
| | 有効求職 | 509 | 57 | 85 | 76 | 131 | 160 | 699 | 34 | 79 | 79 | 169 | 338 |
| | 有効求人倍率 | 0.46 | 0.89 | 0.61 | 0.64 | 0.31 | 0.28 | 0.57 | 2.15 | 0.94 | 0.94 | 0.44 | 0.31 |

(注) 1. 求人倍率は、求職者一人当たりの求人募集数を意味しています。
 2. 職業の合計欄には、[管理的職業][農林漁業の職業]及び分類不能な職業が含まれています。

ハローワーク求人・求職受理状況(時系列)

| | 常用 | | | | | 常用的パート | | | | |
|--------|-------|-------|-------|-------|-------------|--------|------|-------|-------|-------------|
| | 新規求人 | 新規求職 | 有効求人 | 有効求職 | 有効求人倍率 | 新規求人 | 新規求職 | 有効求人 | 有効求職 | 有効求人倍率 |
| R2年9月 | 1,711 | 1,052 | 5,462 | 5,979 | 0.91 | 1,447 | 576 | 3,870 | 2,958 | 1.31 |
| R2年10月 | 2,806 | 1,125 | 5,997 | 6,088 | 0.99 | 1,499 | 654 | 4,034 | 3,077 | 1.31 |
| R2年11月 | 1,727 | 954 | 6,124 | 5,854 | 1.05 | 1,374 | 498 | 4,013 | 3,062 | 1.31 |
| R2年12月 | 2,060 | 857 | 6,428 | 5,635 | 1.14 | 1,027 | 405 | 3,664 | 2,893 | 1.27 |
| R3年1月 | 2,053 | 1,165 | 5,788 | 5,740 | 1.01 | 1,316 | 498 | 3,510 | 2,747 | 1.28 |
| R3年2月 | 1,993 | 1,105 | 5,925 | 5,835 | 1.02 | 1,565 | 623 | 3,865 | 2,897 | 1.33 |
| R3年3月 | 2,672 | 1,137 | 6,467 | 6,104 | 1.06 | 1,482 | 639 | 4,057 | 3,131 | 1.30 |
| R3年4月 | 1,824 | 1,535 | 6,154 | 6,475 | 0.95 | 1,339 | 920 | 3,892 | 3,497 | 1.11 |
| R3年5月 | 1,864 | 1,008 | 6,013 | 6,359 | 0.95 | 1,392 | 618 | 3,897 | 3,533 | 1.10 |
| R3年6月 | 2,563 | 994 | 6,089 | 6,232 | 0.98 | 1,466 | 567 | 4,000 | 3,514 | 1.14 |
| R3年7月 | 1,646 | 921 | 5,982 | 5,960 | 1.00 | 1,152 | 475 | 3,709 | 3,237 | 1.15 |
| R3年8月 | 1,799 | 1,014 | 5,886 | 5,885 | 1.00 | 1,233 | 482 | 3,458 | 3,149 | 1.10 |
| R3年9月 | 3,244 | 996 | 6,679 | 5,911 | 1.13 | 1,438 | 525 | 3,639 | 3,158 | 1.15 |

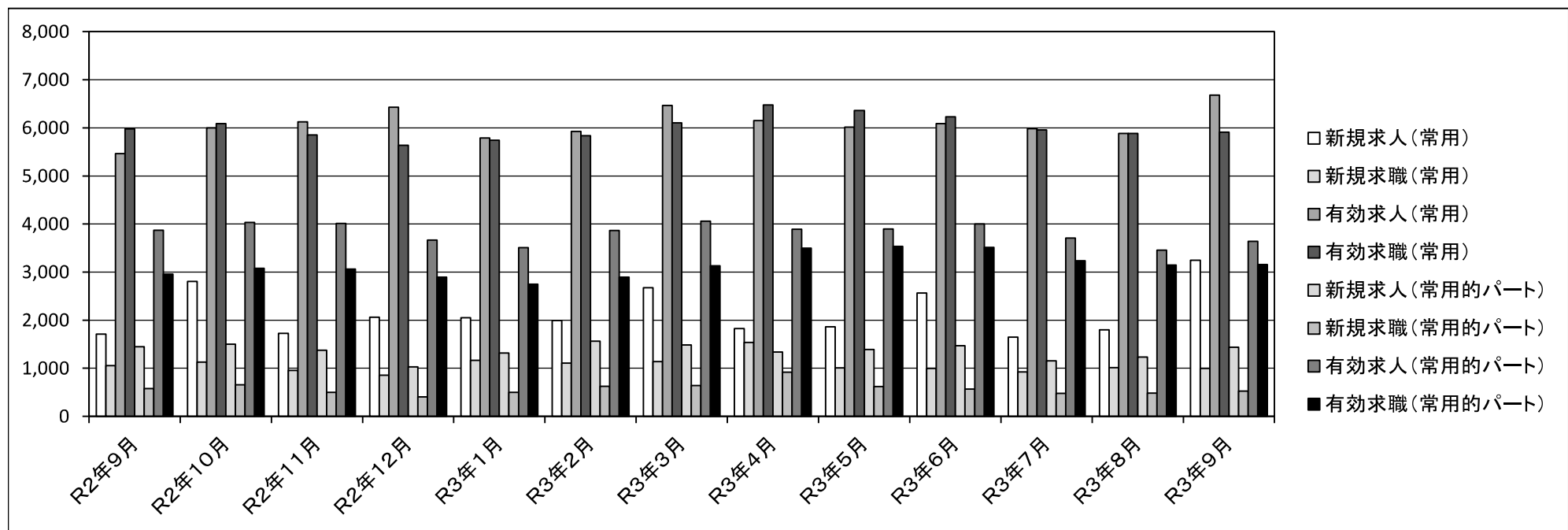

産業別・事業所規模別新規求人の受理状況

R3年9月

ハローワーク浦和

| | 常用 | | | | 常用的パート | | | |
|---------|-------|---------|--------|--------|--------|---------|--------|--------|
| | 29人以下 | 30～299人 | 300人以上 | 事業所規模計 | 29人以下 | 30～299人 | 300人以上 | 事業所規模計 |
| 建設業 | 176 | 41 | 0 | 217 | 25 | 5 | 0 | 30 |
| 製造業 | 24 | 43 | 0 | 67 | 10 | 2 | 0 | 12 |
| 情報通信 | 27 | 1 | 0 | 28 | 3 | 1 | 0 | 4 |
| 運輸業 | 22 | 42 | 15 | 79 | 0 | 14 | 0 | 14 |
| 卸売・小売業 | 219 | 22 | 0 | 241 | 103 | 20 | 1 | 124 |
| 不動産 | 18 | 0 | 0 | 18 | 8 | 0 | 0 | 8 |
| 飲食・宿泊 | 274 | 765 | 0 | 1039 | 118 | 7 | 0 | 125 |
| 生活関連・娯楽 | 79 | 3 | 0 | 82 | 10 | 0 | 0 | 10 |
| 教育・学習 | 8 | 24 | 0 | 32 | 8 | 1 | 0 | 9 |
| 医療・福祉 | 842 | 180 | 23 | 1045 | 524 | 127 | 7 | 658 |
| サービス | 261 | 33 | 5 | 299 | 353 | 24 | 0 | 377 |
| 公務・その他 | 68 | 17 | 12 | 97 | 37 | 27 | 3 | 67 |
| 産業計 | 2018 | 1171 | 55 | 3,244 | 1199 | 228 | 11 | 1,438 |

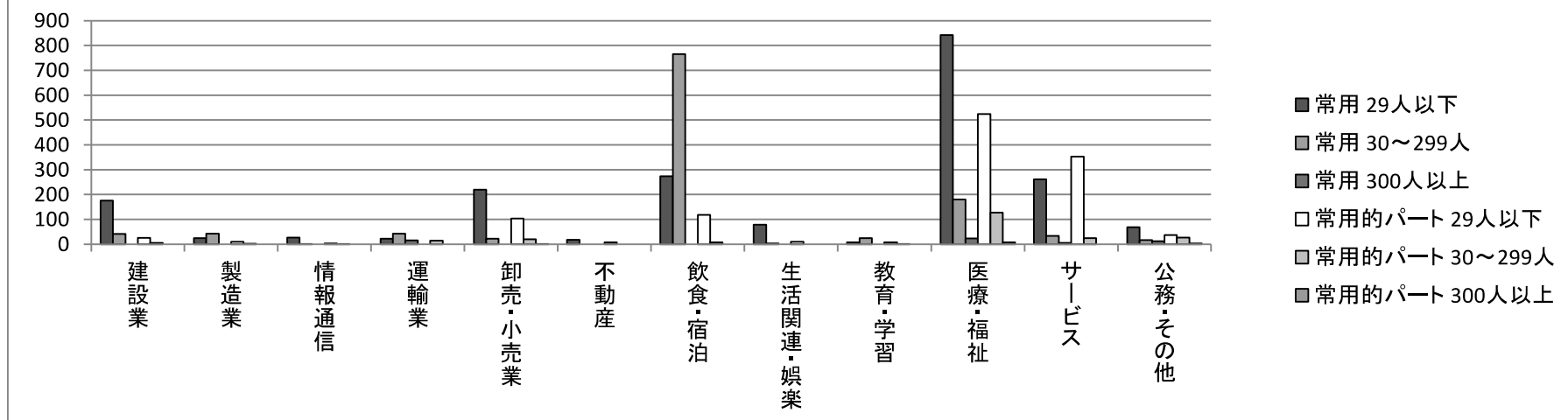

職種・年齢別の紹介・就職状況

R3年9月

ハローワーク浦和

[職種別]

| | 有効求人 | 紹介件数 | 就職件数 |
|------------|---------------|--------------|------------|
| 管理的職業 | 265 | 10 | 1 |
| 専門的・技術的職業 | 2,543 | 251 | 26 |
| 事務的職業 | 763 | 919 | 98 |
| 販売の職業 | 801 | 153 | 10 |
| サービスの職業 | 3,767 | 137 | 37 |
| 保安の職業 | 934 | 38 | 13 |
| 農林漁業の職業 | 39 | 5 | 3 |
| 生産工程の職業 | 296 | 123 | 19 |
| 輸送・機械運転の職業 | 307 | 40 | 8 |
| 建設・採掘の職業 | 347 | 22 | 3 |
| 運搬・清掃等の職業 | 713 | 191 | 49 |
| 分類不能の職業 | 0 | 0 | 0 |
| 職業計 | 10,775 | 1,889 | 267 |

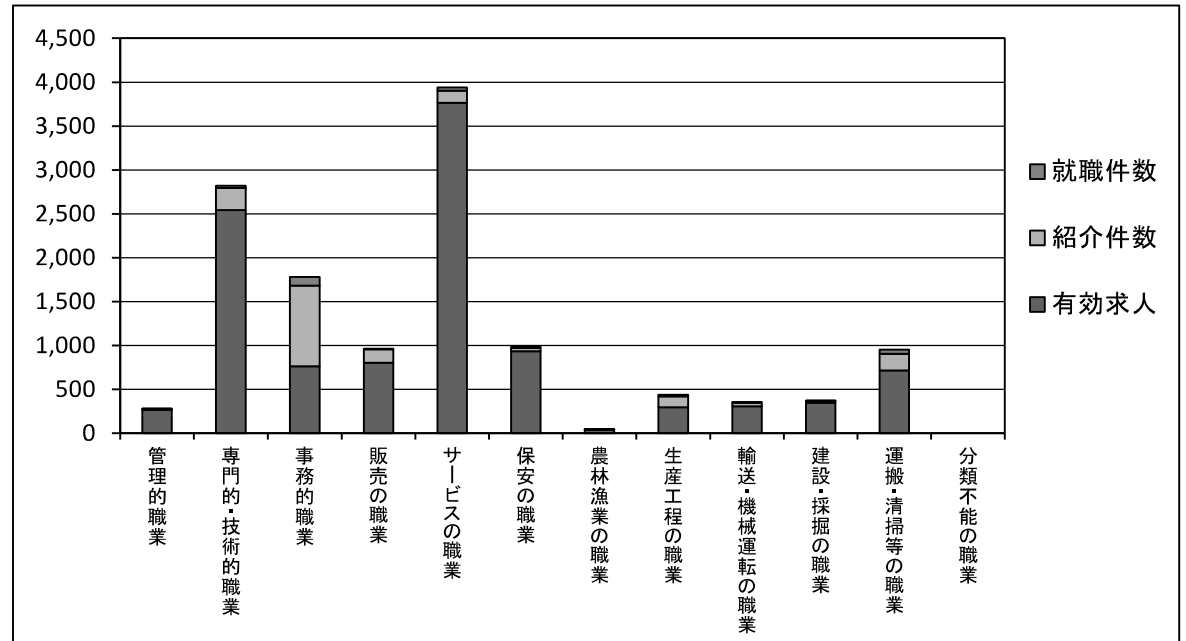

[年齢別]

| | 有効求人 | 紹介件数 | 就職件数 |
|------------|---------------|--------------|------------|
| 19歳以下 | 971 | 2 | 1 |
| 20～24歳 | 1,100 | 70 | 11 |
| 25～29歳 | 1,100 | 112 | 20 |
| 30～34歳 | 1,094 | 121 | 22 |
| 35～39歳 | 1,098 | 130 | 23 |
| 40～44歳 | 1,050 | 182 | 27 |
| 45～49歳 | 1,019 | 333 | 38 |
| 50～54歳 | 1,018 | 246 | 42 |
| 55～59歳 | 995 | 234 | 23 |
| 60～64歳 | 727 | 236 | 28 |
| 65歳以上 | 603 | 223 | 32 |
| 年齢計 | 10,775 | 1,889 | 267 |

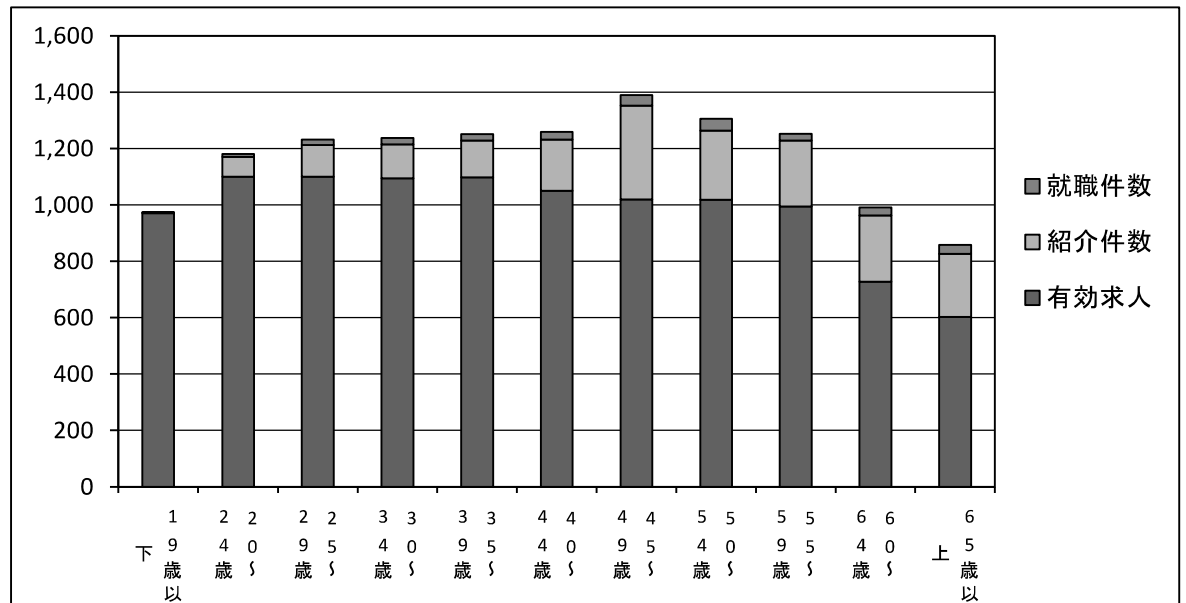

職種・年齢別の求人・求職状況

R3年9月

ハローワーク浦和

[職種別]

| | 有効求職 | 有効求人 | 有効求人倍率 |
|------------|--------------|---------------|-------------|
| 管理的職業 | 69 | 265 | 3.84 |
| 専門的・技術的職業 | 1,475 | 2,543 | 1.72 |
| 事務的職業 | 3,375 | 763 | 0.23 |
| 販売の職業 | 834 | 801 | 0.96 |
| サービスの職業 | 806 | 3,767 | 4.67 |
| 保安の職業 | 70 | 934 | 13.34 |
| 農林漁業の職業 | 28 | 39 | 1.39 |
| 生産工程の職業 | 360 | 296 | 0.82 |
| 輸送・機械運転の職業 | 243 | 307 | 1.26 |
| 建設・採掘の職業 | 95 | 347 | 3.65 |
| 運搬・清掃等の職業 | 1,219 | 713 | 0.58 |
| 分類不能の職業 | 543 | 0 | 0.00 |
| 職業計 | 9,117 | 10,775 | 1.18 |

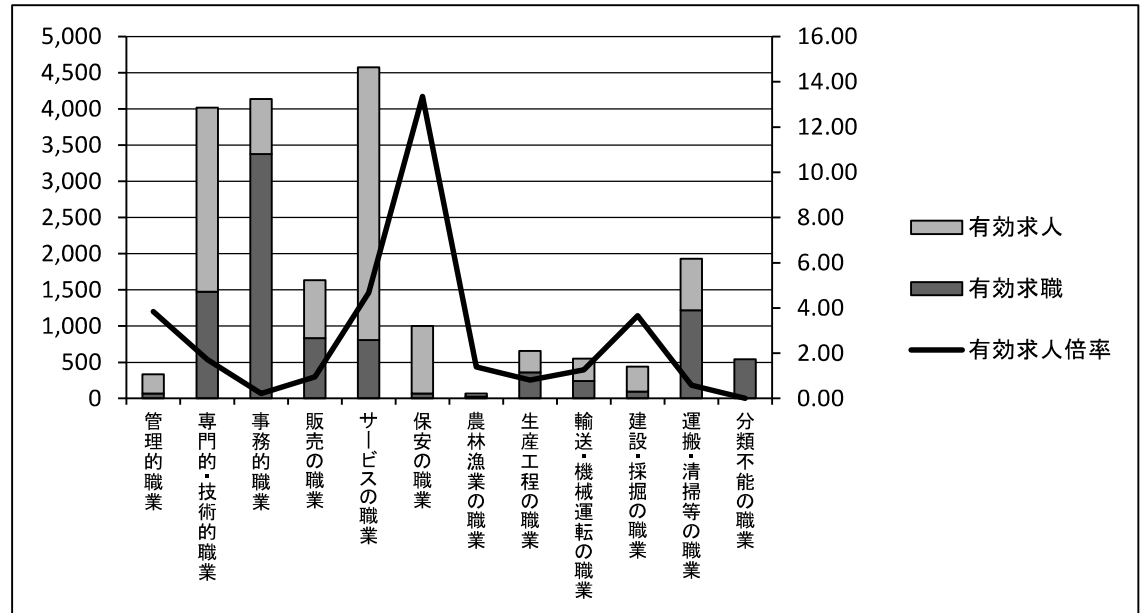

[年齢別]

| | 有効求職 | 有効求人 | 有効求人倍率 |
|------------|--------------|---------------|-------------|
| 19歳以下 | 63 | 971 | 15.41 |
| 20～24歳 | 536 | 1,100 | 2.05 |
| 25～29歳 | 1,009 | 1,100 | 1.09 |
| 30～34歳 | 907 | 1,094 | 1.21 |
| 35～39歳 | 799 | 1,098 | 1.37 |
| 40～44歳 | 852 | 1,050 | 1.23 |
| 45～49歳 | 963 | 1,019 | 1.06 |
| 50～54歳 | 1,051 | 1,018 | 0.97 |
| 55～59歳 | 967 | 995 | 1.03 |
| 60～64歳 | 1,021 | 727 | 0.71 |
| 65歳以上 | 949 | 603 | 0.64 |
| 年齢計 | 9,117 | 10,775 | 1.18 |

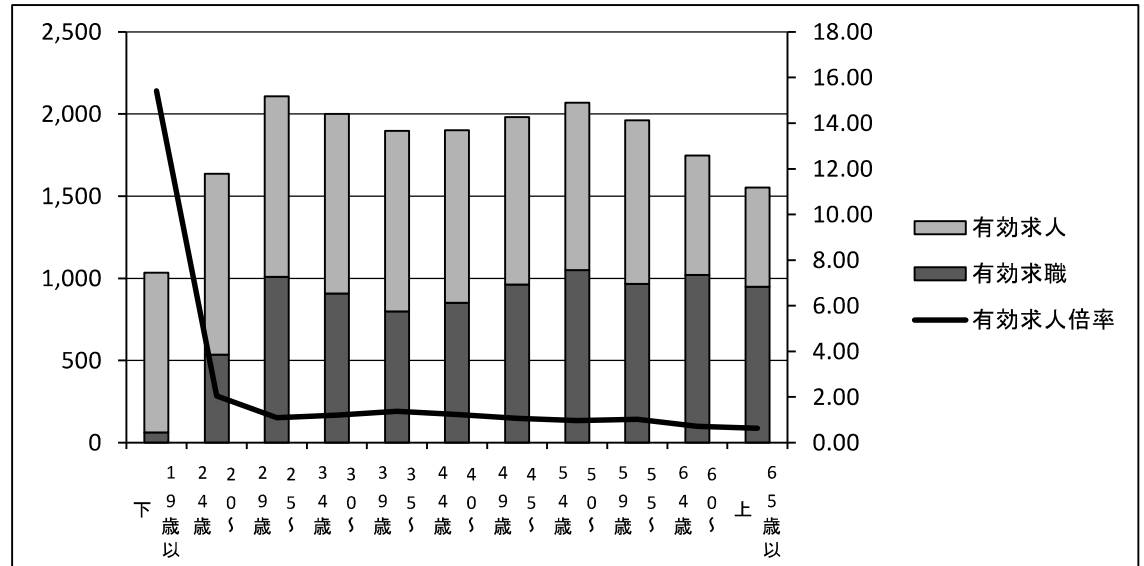

地域別の紹介・就職状況

R3年9月

ハローワーク浦和

[常用]

| | 紹介件数 | 就職件数 |
|------|--------------|------------|
| 管内 | 692 | 45 |
| 管外 | 343 | 47 |
| 県外 | 157 | 16 |
| 管内外計 | 1,192 | 108 |

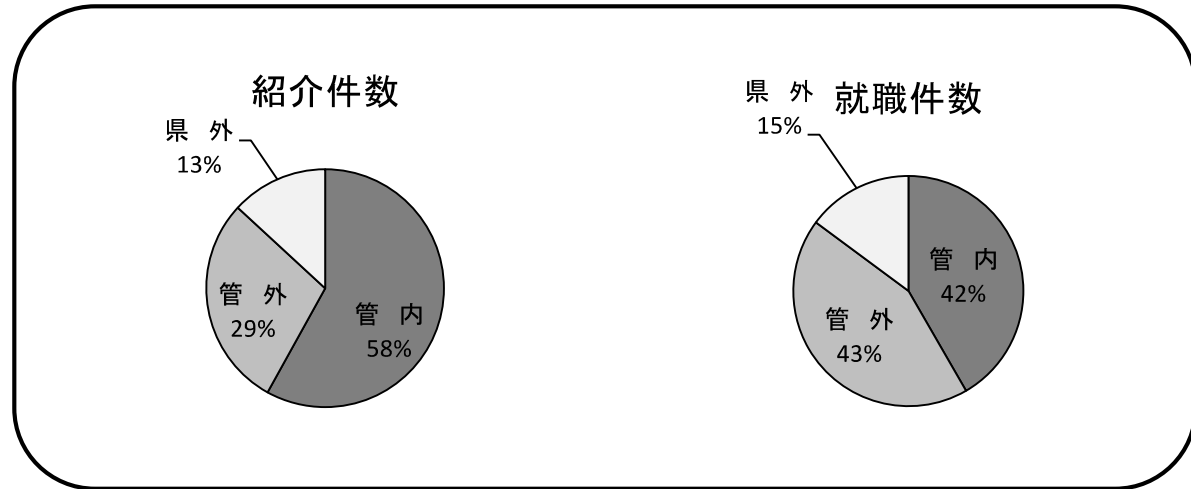

[常用的パート]

| | 紹介件数 | 就職件数 |
|------|------------|------------|
| 管内 | 157 | 34 |
| 管外 | 174 | 50 |
| 県外 | 229 | 61 |
| 管内外計 | 560 | 145 |

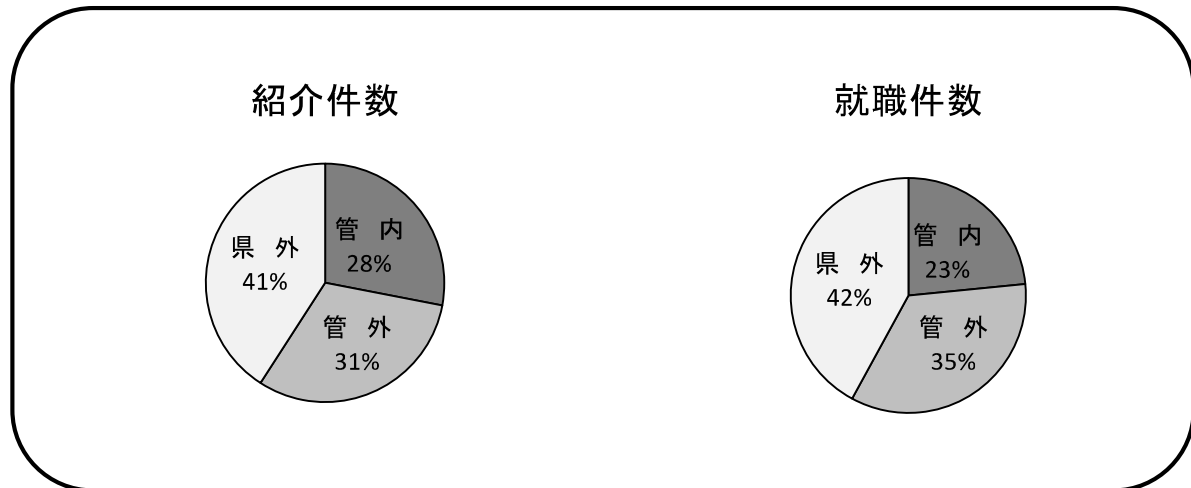

中途採用賃金情報(浦和管内平均)

3年 7月～ 9月

ハローワーク浦和

[職種別]

単位:千円

| | 年齢別平均賃金 | | ～19歳 | 20～24歳 | 25～29歳 | 30～34歳 | 35～39歳 | 40～44歳 | 45～49歳 | 50～54歳 | 55～59歳 | 60歳～ |
|--------------|---------|------|------|--------|--------|--------|--------|--------|--------|--------|--------|------|
| | 対象人数 | 平均賃金 | 賃金 | 賃金 | 賃金 | 賃金 | 賃金 | 賃金 | 賃金 | 賃金 | 賃金 | 賃金 |
| 職業計 | 3,031 | 253 | 205 | 212 | 243 | 244 | 263 | 267 | 249 | 250 | 244 | 283 |
| 管理的職業 | 61 | 362 | - | 210 | 286 | 400 | 298 | 488 | 482 | 296 | 382 | 330 |
| 専門的・技術的職業 | 717 | 256 | 199 | 216 | 269 | 262 | 287 | 291 | 252 | 264 | 218 | 230 |
| 事務的職業 | 809 | 284 | 160 | 222 | 232 | 241 | 277 | 276 | 255 | 282 | 370 | 310 |
| 販売の職業 | 383 | 202 | 153 | 193 | 209 | 214 | 217 | 223 | 189 | 197 | 176 | 244 |
| サービスの職業 | 526 | 243 | - | 213 | 238 | 244 | 258 | 256 | 257 | 241 | 234 | 247 |
| 保安の職業 | 198 | 194 | 200 | 201 | 203 | 206 | 190 | 197 | 191 | 202 | 194 | 186 |
| 農林漁業の職業 | 9 | 242 | - | 190 | 300 | - | - | 300 | - | 252 | 225 | 200 |
| 生産工程の職業 | 62 | 216 | - | 196 | 197 | 226 | 240 | 224 | 192 | 237 | 252 | 197 |
| 輸送・機械運転の職業 | 72 | 258 | 200 | 237 | 236 | 273 | 277 | 247 | 274 | 275 | 292 | 185 |
| 建設・採掘の職業 | 136 | 285 | 240 | 238 | 276 | 220 | 287 | 293 | 308 | 331 | 328 | 281 |
| 運搬・清掃・包装等の職業 | 58 | 238 | 250 | 207 | 243 | 261 | 247 | 248 | 255 | 233 | 216 | 176 |

[産業別]

| | 年齢別平均賃金 | | ～19歳 | 20～24歳 | 25～29歳 | 30～34歳 | 35～39歳 | 40～44歳 | 45～49歳 | 50～54歳 | 55～59歳 | 60歳～ |
|-----------|---------|------|------|--------|--------|--------|--------|--------|--------|--------|--------|------|
| | 対象人数 | 平均賃金 | 賃金 | 賃金 | 賃金 | 賃金 | 賃金 | 賃金 | 賃金 | 賃金 | 賃金 | 賃金 |
| 産業計 | 3,031 | 253 | 205 | 212 | 243 | 244 | 263 | 267 | 249 | 250 | 244 | 283 |
| 農林・漁業・鉱業 | 2 | 198 | - | 198 | - | - | - | - | 198 | - | - | - |
| 建設業 | 219 | 285 | 238 | 237 | 265 | 225 | 283 | 308 | 285 | 334 | 357 | 302 |
| 製造業 | 132 | 271 | - | 208 | 221 | 248 | 275 | 320 | 350 | 253 | 301 | 280 |
| 情報通信 | 45 | 304 | - | 217 | 244 | 233 | 413 | 428 | 259 | 388 | 284 | 350 |
| 運輸業 | 101 | 241 | 200 | 212 | 221 | 264 | 245 | 239 | 267 | 255 | 238 | 170 |
| 卸売・小売業 | 480 | 211 | 158 | 201 | 211 | 218 | 244 | 238 | 197 | 198 | 183 | 232 |
| 金融・保険・不動産 | 98 | 257 | 237 | 200 | 234 | 236 | 211 | 297 | 327 | 358 | 390 | 217 |
| 飲食・宿泊 | 60 | 259 | - | 208 | 222 | 248 | 255 | 316 | 339 | 241 | 120 | 236 |
| 医療・福祉 | 849 | 247 | 192 | 212 | 270 | 259 | 261 | 260 | 242 | 244 | 230 | 247 |
| サービス | 355 | 227 | 187 | 212 | 226 | 234 | 252 | 258 | 238 | 258 | 256 | 191 |
| 公務・その他 | 690 | 285 | 192 | 220 | 240 | 261 | 275 | 277 | 272 | 235 | 294 | 309 |

(注)この資料は、雇用保険資格取得データによる基準内賃金の平均賃金です。

中途採用賃金情報（埼玉全県平均）

3年 7月～ 9月

ハローワーク浦和

[職種別]

単位：千円

| | 年齢別平均賃金 | | ～19歳 | 20～24歳 | 25～29歳 | 30～34歳 | 35～39歳 | 40～44歳 | 45～49歳 | 50～54歳 | 55～59歳 | 60歳～ |
|--------------|---------|------|------|--------|--------|--------|--------|--------|--------|--------|--------|------|
| | 対象人数 | 平均賃金 | 賃金 | 賃金 | 賃金 | 賃金 | 賃金 | 賃金 | 賃金 | 賃金 | 賃金 | 賃金 |
| 職業計 | 27,719 | 244 | 195 | 211 | 234 | 244 | 256 | 257 | 256 | 258 | 265 | 244 |
| 管理的職業 | 693 | 305 | 188 | 197 | 235 | 242 | 304 | 378 | 362 | 355 | 371 | 362 |
| 専門的・技術的職業 | 5,841 | 264 | 192 | 215 | 253 | 275 | 287 | 282 | 277 | 276 | 283 | 253 |
| 事務的職業 | 3,682 | 244 | 176 | 208 | 220 | 223 | 245 | 239 | 241 | 262 | 299 | 296 |
| 販売の職業 | 2,866 | 216 | 169 | 191 | 214 | 219 | 227 | 228 | 227 | 221 | 215 | 237 |
| サービスの職業 | 5,085 | 226 | 193 | 206 | 222 | 232 | 237 | 237 | 237 | 232 | 230 | 211 |
| 保安の職業 | 448 | 185 | 212 | 194 | 197 | 217 | 207 | 194 | 190 | 189 | 205 | 169 |
| 農林漁業の職業 | 145 | 201 | 155 | 176 | 191 | 187 | 184 | 234 | 187 | 300 | 262 | 162 |
| 生産工程の職業 | 2,775 | 225 | 182 | 208 | 215 | 222 | 229 | 232 | 241 | 244 | 249 | 203 |
| 輸送・機械運転の職業 | 2,176 | 262 | 213 | 245 | 257 | 266 | 263 | 267 | 273 | 266 | 267 | 236 |
| 建設・採掘の職業 | 2,453 | 282 | 222 | 238 | 267 | 279 | 298 | 309 | 308 | 318 | 326 | 265 |
| 運搬・清掃・包装等の職業 | 1,555 | 229 | 195 | 214 | 224 | 232 | 231 | 241 | 239 | 241 | 232 | 203 |

[産業別]

| | 年齢別平均賃金 | | ～19歳 | 20～24歳 | 25～29歳 | 30～34歳 | 35～39歳 | 40～44歳 | 45～49歳 | 50～54歳 | 55～59歳 | 60歳～ |
|-----------|---------|------|------|--------|--------|--------|--------|--------|--------|--------|--------|------|
| | 対象人数 | 平均賃金 | 賃金 | 賃金 | 賃金 | 賃金 | 賃金 | 賃金 | 賃金 | 賃金 | 賃金 | 賃金 |
| 産業計 | 27,719 | 244 | 195 | 211 | 234 | 244 | 256 | 257 | 256 | 258 | 265 | 244 |
| 農林・漁業・鉱業 | 123 | 199 | 138 | 178 | 190 | 187 | 180 | 228 | 174 | 342 | 229 | 159 |
| 建設業 | 3,393 | 276 | 221 | 233 | 259 | 269 | 288 | 294 | 298 | 324 | 330 | 271 |
| 製造業 | 3,660 | 247 | 176 | 205 | 223 | 234 | 255 | 263 | 267 | 281 | 294 | 241 |
| 情報通信 | 285 | 286 | 185 | 202 | 244 | 266 | 342 | 335 | 307 | 348 | 349 | 314 |
| 運輸業 | 3,368 | 251 | 203 | 229 | 238 | 252 | 251 | 260 | 261 | 260 | 256 | 235 |
| 卸売・小売業 | 3,873 | 222 | 168 | 193 | 216 | 226 | 236 | 234 | 236 | 223 | 229 | 231 |
| 金融・保険・不動産 | 746 | 241 | 213 | 219 | 228 | 231 | 221 | 259 | 274 | 279 | 298 | 211 |
| 飲食・宿泊 | 619 | 232 | 185 | 209 | 223 | 240 | 250 | 259 | 243 | 244 | 244 | 186 |
| 医療・福祉 | 6,193 | 242 | 191 | 212 | 243 | 252 | 256 | 244 | 248 | 240 | 246 | 224 |
| サービス | 2,949 | 225 | 199 | 206 | 223 | 230 | 237 | 245 | 233 | 243 | 244 | 192 |
| 公務・その他 | 2,510 | 257 | 182 | 207 | 236 | 254 | 273 | 281 | 257 | 246 | 272 | 298 |

(注)この資料は、雇用保険資格取得データによる基準内賃金の平均賃金です。