

令和 3 年 7 月分

職業紹介業務取扱状況

〈毎月作成分〉

- ハローワーク管内指標（時系列）
- 求人・求職対照処理表（職種別）
- ハローワークの新規求人・求職受理時の賃金情報（職種別）
- 求人・求職のバランスシート（年齢・職種別）
- ハローワークの求人・求職状況（時系列） *グラフ情報
- 産業別・事業所規模別求人の受理状況 *グラフ情報
- 職種・年齢別の紹介・就職状況 *グラフ情報
- 職種・年齢別の求人・求職状況 *グラフ情報
- 地域別の紹介・就職状況（管内・管外・県外） *グラフ情報

※ 令和元年12月分より、埼玉しごとセンター(旧就業支援サテライト)分を含む。

〈四半期作成分〉 *6・9・12・3月分発行時掲載

- 中途採用賃金情報(職種・産業・年齢別・浦和管内平均)
- 中途採用賃金情報(職種・産業・年齢別・埼玉全県平均)

〈年1回作成分〉 *4月分発行時(速報値)、5月分発行時(確定値)掲載

- 新規学校卒業者(職種別)初任給の平均賃金情報

発行 令和 3 年 8 月 31 日

ハローワーク浦和

ハローワーク浦和 管内指標

ハローワーク浦和

| | 常用 | | | | | | | | 常用的パート | | | | | | | |
|----------|--------|--------|---------|---------|--------|--------|--------|-------|--------|--------|--------|--------|--------|--------|--------|-------|
| | 新規求職 | 新規求人 | 有効求職 | 有効求人 | 新規求人倍率 | 有効求人倍率 | 紹介件数 | 就職件数 | 新規求職 | 新規求人 | 有効求職 | 有効求人 | 新規求人倍率 | 有効求人倍率 | 紹介件数 | 就職件数 |
| H26年度 | 18,172 | 22,285 | 83,385 | 61,524 | 1.23 | 0.74 | 27,987 | 3,589 | 12,083 | 10,082 | 56,255 | 29,015 | 0.83 | 0.52 | 17,406 | 1,687 |
| H29年度 | 15,672 | 35,856 | 74,654 | 102,559 | 2.29 | 1.37 | 20,594 | 3,174 | 9,409 | 15,085 | 46,085 | 44,136 | 1.60 | 0.96 | 11,567 | 1,254 |
| H30年度 | 15,353 | 37,808 | 75,164 | 109,214 | 2.46 | 1.45 | 18,057 | 2,961 | 9,218 | 16,262 | 45,954 | 48,185 | 1.76 | 1.05 | 9,446 | 1,125 |
| H31/R元年度 | 12,433 | 23,968 | 57,989 | 70,464 | 1.93 | 1.22 | 16,281 | 1,859 | 7,518 | 18,248 | 35,038 | 51,351 | 2.43 | 1.47 | 8,793 | 1,853 |
| R2年度 | 19,667 | 41,215 | 102,493 | 116,571 | 2.10 | 1.14 | 24,438 | 3,003 | 6,648 | 16,607 | 34,467 | 47,092 | 2.50 | 1.37 | 7,882 | 1,510 |
| R2年7月 | 1,125 | 2,343 | 5,526 | 5,549 | 2.08 | 1.00 | 1,529 | 116 | 562 | 1,404 | 2,820 | 4,113 | 2.50 | 1.46 | 675 | 165 |
| R2年8月 | 1,026 | 1,610 | 5,786 | 5,486 | 1.57 | 0.95 | 1,314 | 120 | 458 | 1,317 | 2,859 | 3,739 | 2.88 | 1.31 | 520 | 112 |
| R2年9月 | 1,052 | 1,711 | 5,979 | 5,462 | 1.63 | 0.91 | 1,395 | 123 | 576 | 1,447 | 2,958 | 3,870 | 2.51 | 1.31 | 653 | 127 |
| R2年10月 | 1,125 | 2,806 | 6,088 | 5,997 | 2.49 | 0.99 | 1,417 | 126 | 654 | 1,499 | 3,077 | 4,034 | 2.29 | 1.31 | 673 | 135 |
| R2年11月 | 954 | 1,727 | 5,854 | 6,124 | 1.81 | 1.05 | 1,344 | 127 | 498 | 1,374 | 3,062 | 4,013 | 2.76 | 1.31 | 520 | 121 |
| R2年12月 | 857 | 2,060 | 5,635 | 6,428 | 2.40 | 1.14 | 1,236 | 123 | 405 | 1,027 | 2,893 | 3,664 | 2.54 | 1.27 | 366 | 97 |
| R3年1月 | 1,165 | 2,053 | 5,740 | 5,788 | 1.76 | 1.01 | 1,338 | 114 | 498 | 1,316 | 2,747 | 3,510 | 2.64 | 1.28 | 636 | 83 |
| R3年2月 | 1,105 | 1,993 | 5,835 | 5,925 | 1.80 | 1.02 | 1,922 | 121 | 623 | 1,565 | 2,897 | 3,865 | 2.51 | 1.33 | 1,133 | 137 |
| R3年3月 | 1,137 | 2,672 | 6,104 | 6,467 | 2.35 | 1.06 | 1,767 | 164 | 639 | 1,482 | 3,131 | 4,057 | 2.32 | 1.30 | 1,048 | 199 |
| R3年4月 | 1,535 | 1,824 | 6,475 | 6,154 | 1.19 | 0.95 | 1,573 | 153 | 920 | 1,339 | 3,497 | 3,892 | 1.46 | 1.11 | 830 | 166 |
| R3年5月 | 1,008 | 1,864 | 6,359 | 6,013 | 1.85 | 0.95 | 1,242 | 98 | 618 | 1,392 | 3,533 | 3,897 | 2.25 | 1.10 | 710 | 135 |
| R3年6月 | 994 | 2,563 | 6,232 | 6,089 | 2.58 | 0.98 | 1,286 | 132 | 567 | 1,466 | 3,514 | 4,000 | 2.59 | 1.14 | 702 | 152 |
| R3年7月 | 921 | 1,646 | 5,960 | 5,982 | 1.79 | 1.00 | 1,047 | 94 | 475 | 1,152 | 3,237 | 3,709 | 2.43 | 1.15 | 591 | 126 |

求人・求職対照処理表

R3年7月

ハローワーク浦和

| | 常用 | | | | 常用的パートタイム | | | |
|-------------------|--------------|--------------|------------|--------------|--------------|--------------|------------|--------------|
| | 有効求職 | 有効求人 | 新規求職 | 新規求人 | 有効求職 | 有効求人 | 新規求職 | 新規求人 |
| 職業計 | 5,960 | 5,982 | 921 | 1,646 | 3,237 | 3,709 | 475 | 1,152 |
| 管理的職業 | 66 | 256 | 8 | 15 | 5 | 1 | 1 | 1 |
| 専門的・技術的職業 | 1,073 | 1,273 | 162 | 365 | 415 | 682 | 59 | 192 |
| 開発技術者 | 35 | 14 | 5 | 8 | 12 | 0 | 1 | 0 |
| 製造技術者 | 111 | 16 | 24 | 10 | 29 | 1 | 0 | 1 |
| 建築・土木技術者等 | 55 | 197 | 11 | 42 | 19 | 0 | 5 | 0 |
| 情報処理・通信技術者 | 275 | 64 | 38 | 27 | 16 | 1 | 1 | 1 |
| その他の技術者 | 7 | 16 | 0 | 6 | 2 | 2 | 0 | 0 |
| 医師、薬剤師等 | 16 | 17 | 2 | 2 | 22 | 8 | 5 | 0 |
| 保健師、助産師等 | 56 | 126 | 8 | 23 | 103 | 99 | 16 | 23 |
| 医療技術者 | 37 | 86 | 7 | 19 | 21 | 64 | 2 | 10 |
| その他の保健医療 | 31 | 154 | 7 | 63 | 12 | 27 | 0 | 14 |
| 社会福祉の専門的職業 | 107 | 503 | 11 | 131 | 66 | 412 | 10 | 105 |
| 美術家、デザイナー等 | 137 | 15 | 14 | 4 | 22 | 8 | 3 | 4 |
| その他の専門的職業 | 206 | 65 | 35 | 30 | 91 | 60 | 16 | 34 |
| 事務的職業 | 2,313 | 338 | 337 | 119 | 1,262 | 275 | 170 | 108 |
| 一般事務員 | 1,916 | 260 | 278 | 90 | 1,113 | 213 | 137 | 87 |
| 会計事務員 | 163 | 29 | 22 | 9 | 59 | 26 | 19 | 6 |
| 生産関連事務員 | 51 | 21 | 9 | 9 | 13 | 12 | 3 | 3 |
| 営業・販売関連事務員 | 147 | 24 | 23 | 7 | 53 | 22 | 7 | 12 |
| 外勤事務員 | 0 | 0 | 0 | 0 | 1 | 0 | 0 | 0 |
| 運輸・郵便事務 | 6 | 4 | 1 | 4 | 3 | 0 | 1 | 0 |
| 事務用機器操作の職業 | 30 | 0 | 4 | 0 | 20 | 2 | 3 | 0 |
| 販売の職業 | 597 | 545 | 111 | 103 | 182 | 205 | 36 | 70 |
| 商品販売の職業 | 212 | 285 | 34 | 57 | 153 | 197 | 28 | 70 |
| 販売類似の職業 | 17 | 16 | 4 | 5 | 1 | 7 | 0 | 0 |
| 営業の職業 | 368 | 244 | 73 | 41 | 28 | 1 | 8 | 0 |
| サービスの職業 | 464 | 2,246 | 76 | 574 | 333 | 1,352 | 62 | 524 |
| 家庭生活支援サービス | 0 | 1 | 0 | 1 | 3 | 105 | 1 | 21 |
| 介護サービスの職業 | 125 | 1,030 | 21 | 308 | 69 | 674 | 11 | 329 |
| 保健医療サービス | 18 | 35 | 4 | 10 | 25 | 33 | 3 | 9 |
| 生活衛生サービス | 27 | 118 | 6 | 65 | 19 | 41 | 4 | 22 |
| 飲食物調理の職業 | 109 | 916 | 13 | 182 | 92 | 276 | 22 | 86 |
| 接客・給仕の職業 | 96 | 105 | 17 | 0 | 70 | 27 | 7 | 12 |
| 居住施設・ビルの管理 | 45 | 9 | 5 | 3 | 29 | 10 | 11 | 1 |
| その他のサービス | 44 | 32 | 10 | 5 | 26 | 186 | 3 | 44 |
| 保安の職業 | 51 | 342 | 10 | 146 | 31 | 404 | 9 | 41 |
| 農林漁業の職業 | 18 | 25 | 3 | 10 | 11 | 4 | 2 | 0 |
| 生産工程の職業 | 266 | 213 | 37 | 57 | 68 | 101 | 7 | 47 |
| 生産設備(金属) | 3 | 0 | 1 | 0 | 0 | 0 | 0 | 0 |
| 生産設備(金属除く) | 15 | 7 | 0 | 0 | 3 | 0 | 0 | 0 |
| 生産設備(機械) | 5 | 0 | 0 | 0 | 3 | 0 | 0 | 0 |
| 金属材料製造等 | 36 | 58 | 7 | 27 | 9 | 12 | 1 | 4 |
| 製品製造・加工処理 | 73 | 40 | 11 | 8 | 32 | 78 | 5 | 35 |
| 機械組立の職業 | 37 | 14 | 4 | 1 | 5 | 0 | 0 | 0 |
| 機械整備・修理の職業 | 19 | 65 | 4 | 16 | 3 | 2 | 0 | 2 |
| 製品検査(金属) | 3 | 0 | 0 | 0 | 0 | 0 | 0 | 0 |
| 製品検査(金属除く) | 1 | 0 | 0 | 0 | 4 | 0 | 0 | 0 |
| 機械検査の職業 | 5 | 3 | 0 | 0 | 0 | 1 | 0 | 1 |
| 生産関連・生産類似 | 69 | 26 | 10 | 5 | 9 | 8 | 1 | 5 |
| 輸送・機械運転の職業 | 180 | 217 | 40 | 58 | 48 | 92 | 9 | 22 |
| 鉄道運転の職業 | 0 | 0 | 0 | 0 | 0 | 0 | 0 | 0 |
| 自動車運転の職業 | 116 | 200 | 29 | 55 | 34 | 84 | 7 | 20 |
| 船舶・航空機運転 | 0 | 0 | 0 | 0 | 0 | 0 | 0 | 0 |
| その他の輸送の職業 | 25 | 5 | 1 | 0 | 2 | 0 | 0 | 0 |
| 定置・建設機械運転 | 39 | 12 | 10 | 3 | 12 | 8 | 2 | 2 |
| 建設・採掘の職業 | 75 | 296 | 24 | 125 | 6 | 23 | 3 | 13 |
| 建設躯体工事の職業 | 10 | 109 | 4 | 60 | 1 | 2 | 0 | 0 |
| 建設の職業 | 35 | 101 | 14 | 30 | 3 | 12 | 2 | 11 |
| 電気工事の職業 | 19 | 35 | 3 | 4 | 1 | 2 | 0 | 0 |
| 土木の職業 | 11 | 51 | 3 | 31 | 1 | 7 | 1 | 2 |
| 採掘の職業 | 0 | 0 | 0 | 0 | 0 | 0 | 0 | 0 |
| 運搬・清掃等の職業 | 538 | 231 | 64 | 74 | 688 | 570 | 90 | 134 |
| 運搬の職業 | 157 | 133 | 29 | 38 | 63 | 44 | 8 | 9 |
| 清掃の職業 | 75 | 61 | 5 | 23 | 126 | 177 | 27 | 45 |
| 包装の職業 | 7 | 0 | 2 | 0 | 7 | 207 | 1 | 41 |
| その他の運搬等の職業 | 299 | 37 | 28 | 13 | 492 | 142 | 54 | 39 |
| 分類不能の職業 | 319 | 0 | 49 | 0 | 188 | 0 | 27 | 0 |
| (IT関連計) | 489 | 103 | 63 | 45 | 70 | 14 | 5 | 5 |
| (IT技術関連小計) | 308 | 81 | 41 | 39 | 25 | 1 | 2 | 1 |
| (IT操作関連小計) | 176 | 15 | 22 | 5 | 43 | 11 | 3 | 4 |
| (IT製造関連小計) | 5 | 7 | 0 | 1 | 2 | 2 | 0 | 0 |
| (福祉関連計) | 260 | 1,407 | 35 | 389 | 200 | 1,022 | 31 | 403 |
| (介護関連小計) | 180 | 1,198 | 24 | 352 | 87 | 860 | 14 | 375 |
| (その他小計) | 80 | 209 | 11 | 37 | 113 | 162 | 17 | 28 |

ハローワークの新規求人・求職受理時の賃金情報

R3年7月

ハローワーク浦和

| | 常用 | | | 常用的パート | | |
|-------------------|----------------|----------------|----------------|--------------|--------------|--------------|
| | 求人賃金 | | 求職賃金 | 求人賃金 | | 求職賃金 |
| | 上限 | 下限 | | 上限 | 下限 | |
| 職業計 | 269,031 | 209,934 | 357,783 | 1,239 | 1,094 | 1,070 |
| 管理的職業 | 351,759 | 272,408 | 381,250 | 2,000 | 1,400 | - |
| 専門的・技術的職業 | 291,309 | 223,235 | 934,698 | 1,413 | 1,207 | 1,529 |
| 開発技術者 | 308,286 | 227,286 | 312,500 | - | - | 1,200 |
| 製造技術者 | 308,760 | 242,480 | 259,545 | 1,030 | 1,030 | - |
| 建築・土木技術者等 | 426,996 | 255,196 | 278,000 | - | - | 2,000 |
| 情報処理・通信技術者 | 345,990 | 212,767 | 277,027 | 1,500 | 1,000 | - |
| その他の技術者 | 346,180 | 271,500 | - | - | - | - |
| 医師、薬剤師等 | 458,333 | 416,666 | 280,000 | - | - | 2,125 |
| 保健師、助産師等 | 321,903 | 288,814 | 303,750 | 1,769 | 1,610 | 1,892 |
| 医療技術者 | 307,147 | 240,678 | 313,333 | 1,843 | 1,433 | 965 |
| その他の保健医療 | 239,557 | 193,457 | 233,333 | 1,238 | 1,083 | - |
| 社会福祉の専門的職業 | 261,454 | 216,711 | 201,818 | 1,246 | 1,119 | 1,138 |
| 美術家、デザイナー等 | 238,000 | 185,000 | 231,667 | 1,100 | 930 | 1,100 |
| その他の専門的職業 | 284,880 | 215,880 | 3,484,194 | 1,713 | 1,129 | 1,258 |
| 事務的職業 | 247,408 | 197,224 | 224,129 | 1,117 | 1,033 | 1,036 |
| 一般事務員 | 234,455 | 191,074 | 220,316 | 1,119 | 1,033 | 1,024 |
| 会計事務員 | 348,144 | 240,443 | 254,762 | 1,250 | 1,088 | 1,055 |
| 生産関連事務員 | 264,250 | 202,750 | 268,889 | 1,050 | 1,050 | 1,000 |
| 営業・販売関連事務員 | 227,667 | 179,167 | 225,909 | 1,017 | 992 | 1,242 |
| 外勤事務員 | - | - | - | - | - | - |
| 運輸・郵便事務 | 330,000 | 260,000 | 350,000 | - | - | 900 |
| 事務用機器操作の職業 | - | - | 162,500 | - | - | 1,052 |
| 販売の職業 | 294,202 | 220,013 | 272,353 | 1,026 | 972 | 1,012 |
| 商品販売の職業 | 279,662 | 207,793 | 228,929 | 1,026 | 972 | 998 |
| 販売類似の職業 | 323,333 | 203,333 | 275,000 | - | - | - |
| 営業の職業 | 307,490 | 234,710 | 289,571 | - | - | 1,080 |
| サービスの職業 | 247,471 | 201,807 | 208,551 | 1,269 | 1,115 | 990 |
| 家庭生活支援サービス | 163,000 | 163,000 | - | 1,213 | 963 | - |
| 介護サービスの職業 | 248,847 | 215,126 | 200,476 | 1,437 | 1,240 | 996 |
| 保健医療サービス | 201,832 | 184,092 | 187,500 | 1,221 | 1,011 | 1,000 |
| 生活衛生サービス | 533,888 | 267,488 | 201,667 | 1,314 | 1,086 | 988 |
| 飲食物調理の職業 | 208,786 | 178,189 | 233,000 | 1,029 | 953 | 988 |
| 接客・給仕の職業 | - | - | 218,667 | 1,145 | 955 | 1,014 |
| 居住施設・ビルの管理 | 233,955 | 208,955 | 196,000 | 928 | 928 | 983 |
| その他のサービス | 200,067 | 190,133 | 203,750 | 1,117 | 1,011 | 953 |
| 保安の職業 | 233,319 | 184,875 | 220,000 | 1,266 | 1,047 | 988 |
| 農林漁業の職業 | 370,600 | 223,000 | 223,333 | - | - | 928 |
| 生産工程の職業 | 353,050 | 227,225 | 226,970 | 1,219 | 1,042 | 959 |
| 生産設備(金属) | - | - | 180,000 | - | - | - |
| 生産設備(金属除く) | - | - | - | - | - | - |
| 生産設備(機械) | - | - | - | - | - | - |
| 金属材料製造等 | 333,571 | 237,936 | 208,333 | 2,250 | 1,500 | - |
| 製品製造・加工処理 | 310,933 | 217,400 | 228,000 | 973 | 963 | 959 |
| 機械組立の職業 | 221,500 | 171,500 | 270,000 | - | - | - |
| 機械整備・修理の職業 | 395,727 | 224,836 | 247,500 | 1,300 | 1,015 | - |
| 製品検査(金属) | - | - | - | - | - | - |
| 製品検査(金属除く) | - | - | - | - | - | - |
| 機械検査の職業 | - | - | - | 1,000 | 930 | - |
| 生産関連・生産類似 | 373,433 | 214,400 | 213,750 | 1,867 | 1,210 | - |
| 輸送・機械運転の職業 | 255,496 | 208,255 | 242,000 | 1,184 | 1,014 | 1,063 |
| 鉄道運転の職業 | - | - | - | - | - | - |
| 自動車運転の職業 | 248,321 | 202,493 | 241,034 | 1,192 | 1,003 | 1,100 |
| 船舶・航空機運転 | - | - | - | - | - | - |
| その他の輸送の職業 | - | - | 250,000 | - | - | - |
| 定置・建設機械運転 | 303,333 | 246,667 | 244,000 | 1,114 | 1,114 | 950 |
| 建設・採掘の職業 | 364,159 | 241,772 | 270,000 | 2,300 | 1,487 | 1,000 |
| 建設躯体工事の職業 | 397,500 | 256,782 | 250,000 | - | - | - |
| 建設の職業 | 362,554 | 242,031 | 275,714 | 2,625 | 1,625 | 1,000 |
| 電気工事の職業 | 295,225 | 228,675 | 215,000 | - | - | - |
| 土木の職業 | 357,782 | 231,218 | 300,000 | 1,000 | 933 | 1,000 |
| 採掘の職業 | - | - | - | - | - | - |
| 運搬・清掃等の職業 | 208,673 | 186,596 | 215,185 | 1,022 | 990 | 976 |
| 運搬の職業 | 262,828 | 223,162 | 238,148 | 1,107 | 1,107 | 954 |
| 清掃の職業 | 184,191 | 172,410 | 216,000 | 1,036 | 1,005 | 963 |
| 包装の職業 | - | - | 200,000 | 962 | 962 | 1,000 |
| その他の運搬等の職業 | 199,975 | 177,313 | 185,500 | 1,023 | 965 | 987 |
| 分類不能の職業 | - | - | 220,769 | - | - | 990 |
| (IT関連計) | 321,804 | 212,469 | 257,069 | 1,233 | 953 | 1,250 |
| (IT技術関連小計) | 334,211 | 216,170 | 283,333 | 1,500 | 1,000 | 1,200 |
| (IT操作関連小計) | 250,400 | 188,000 | 203,158 | 1,100 | 930 | 1,300 |
| (IT製造関連小計) | 257,000 | 209,000 | - | - | - | - |
| (福祉関連計) | 261,441 | 223,539 | 227,143 | 1,457 | 1,258 | 1,443 |
| (介護関連小計) | 254,345 | 216,999 | 200,833 | 1,420 | 1,221 | 1,012 |
| (その他小計) | 312,784 | 270,861 | 284,545 | 1,807 | 1,605 | 1,843 |

求人・求職 [年齢・職種別] バランスシート

R3年7月

ハローワーク浦和

| | | 常用 | | | | | | 常用的パート | | | | | |
|------------|--------|-------|-------|--------|--------|--------|-------|--------|-------|--------|--------|--------|-------|
| | | 合計 | ～24歳 | 25～34歳 | 35～44歳 | 45～54歳 | 55歳～ | 合計 | ～24歳 | 25～34歳 | 35～44歳 | 45～54歳 | 55歳～ |
| 合 計 | 有効求人 | 5,982 | 1,232 | 1,291 | 1,254 | 1,147 | 1,058 | 3,709 | 645 | 688 | 688 | 688 | 1,000 |
| | 有効求職 | 5,960 | 556 | 1,433 | 1,084 | 1,355 | 1,532 | 3,237 | 114 | 444 | 593 | 686 | 1,400 |
| | 有効求人倍率 | 1.00 | 2.22 | 0.90 | 1.16 | 0.85 | 0.69 | 1.15 | 5.66 | 1.55 | 1.16 | 1.00 | 0.71 |
| 専門的・技術的職業 | 有効求人 | 1,273 | 263 | 266 | 251 | 242 | 251 | 682 | 127 | 127 | 127 | 126 | 175 |
| | 有効求職 | 1,073 | 75 | 357 | 214 | 197 | 230 | 415 | 9 | 74 | 78 | 73 | 181 |
| | 有効求人倍率 | 1.19 | 3.51 | 0.75 | 1.17 | 1.23 | 1.09 | 1.64 | 14.11 | 1.72 | 1.63 | 1.73 | 0.97 |
| 事務的職業 | 有効求人 | 338 | 82 | 81 | 68 | 57 | 50 | 275 | 51 | 51 | 52 | 52 | 69 |
| | 有効求職 | 2,313 | 196 | 585 | 462 | 533 | 537 | 1,262 | 26 | 179 | 280 | 304 | 473 |
| | 有効求人倍率 | 0.15 | 0.42 | 0.14 | 0.15 | 0.11 | 0.09 | 0.22 | 1.96 | 0.28 | 0.19 | 0.17 | 0.15 |
| 販売の職業 | 有効求人 | 545 | 127 | 127 | 121 | 106 | 64 | 205 | 38 | 38 | 38 | 38 | 53 |
| | 有効求職 | 597 | 42 | 123 | 98 | 142 | 192 | 182 | 8 | 27 | 38 | 28 | 81 |
| | 有効求人倍率 | 0.91 | 3.02 | 1.03 | 1.23 | 0.75 | 0.33 | 1.13 | 4.75 | 1.41 | 1.00 | 1.36 | 0.65 |
| サービスの職業 | 有効求人 | 2,246 | 440 | 476 | 468 | 444 | 418 | 1,352 | 231 | 248 | 248 | 248 | 377 |
| | 有効求職 | 464 | 62 | 94 | 68 | 99 | 141 | 333 | 6 | 47 | 53 | 65 | 162 |
| | 有効求人倍率 | 4.84 | 7.10 | 5.06 | 6.88 | 4.48 | 2.96 | 4.06 | 38.50 | 5.28 | 4.68 | 3.82 | 2.33 |
| 保安の職業 | 有効求人 | 342 | 50 | 71 | 76 | 63 | 82 | 404 | 56 | 79 | 79 | 79 | 111 |
| | 有効求職 | 51 | 1 | 3 | 6 | 8 | 33 | 31 | 1 | 0 | 1 | 2 | 27 |
| | 有効求人倍率 | 6.71 | 50.00 | 23.67 | 12.67 | 7.88 | 2.48 | 13.03 | 56.00 | - | 79.00 | 39.50 | 4.11 |
| 生産工程・労務の職業 | 有効求人 | 213 | 49 | 48 | 44 | 40 | 32 | 101 | 19 | 18 | 18 | 18 | 28 |
| | 有効求職 | 266 | 15 | 56 | 58 | 76 | 61 | 68 | 3 | 8 | 12 | 13 | 32 |
| | 有効求人倍率 | 0.80 | 3.27 | 0.86 | 0.76 | 0.53 | 0.52 | 1.49 | 6.33 | 2.25 | 1.50 | 1.38 | 0.88 |
| 輸送・機械運転の職業 | 有効求人 | 217 | 41 | 44 | 50 | 45 | 37 | 92 | 17 | 16 | 16 | 16 | 27 |
| | 有効求職 | 180 | 6 | 19 | 23 | 67 | 65 | 48 | 0 | 0 | 2 | 6 | 40 |
| | 有効求人倍率 | 1.21 | 6.83 | 2.32 | 2.17 | 0.67 | 0.57 | 1.92 | - | - | 8.00 | 2.67 | 0.68 |
| 建設・採掘の職業 | 有効求人 | 296 | 68 | 68 | 61 | 48 | 51 | 23 | 4 | 4 | 4 | 4 | 7 |
| | 有効求職 | 75 | 3 | 15 | 22 | 18 | 17 | 6 | 0 | 1 | 1 | 0 | 4 |
| | 有効求人倍率 | 3.95 | 22.67 | 4.53 | 2.77 | 2.67 | 3.00 | 3.83 | - | 4.00 | 4.00 | - | 1.75 |
| 運搬・清掃等の職業 | 有効求人 | 231 | 49 | 51 | 49 | 40 | 42 | 570 | 103 | 105 | 105 | 105 | 152 |
| | 有効求職 | 538 | 86 | 78 | 68 | 142 | 164 | 688 | 41 | 70 | 80 | 159 | 338 |
| | 有効求人倍率 | 0.43 | 0.57 | 0.65 | 0.72 | 0.28 | 0.26 | 0.83 | 2.51 | 1.50 | 1.31 | 0.66 | 0.45 |

(注) 1. 求人倍率は、求職者一人当たりの求人募集数を意味しています。
 2. 職業の合計欄には、[管理的職業][農林漁業の職業]及び分類不能な職業が含まれています。

ハローワーク求人・求職受理状況(時系列)

| | 常用 | | | | | 常用的パート | | | | |
|--------|-------|-------|-------|-------|--------|--------|------|-------|-------|--------|
| | 新規求人 | 新規求職 | 有効求人 | 有効求職 | 有効求人倍率 | 新規求人 | 新規求職 | 有効求人 | 有効求職 | 有効求人倍率 |
| R2年7月 | 2,343 | 1,125 | 5,549 | 5,526 | 1.00 | 1,404 | 562 | 4,113 | 2,820 | 1.46 |
| R2年8月 | 1,610 | 1,026 | 5,486 | 5,786 | 0.95 | 1,317 | 458 | 3,739 | 2,859 | 1.31 |
| R2年9月 | 1,711 | 1,052 | 5,462 | 5,979 | 0.91 | 1,447 | 576 | 3,870 | 2,958 | 1.31 |
| R2年10月 | 2,806 | 1,125 | 5,997 | 6,088 | 0.99 | 1,499 | 654 | 4,034 | 3,077 | 1.31 |
| R2年11月 | 1,727 | 954 | 6,124 | 5,854 | 1.05 | 1,374 | 498 | 4,013 | 3,062 | 1.31 |
| R2年12月 | 2,060 | 857 | 6,428 | 5,635 | 1.14 | 1,027 | 405 | 3,664 | 2,893 | 1.27 |
| R3年1月 | 2,053 | 1,165 | 5,788 | 5,740 | 1.01 | 1,316 | 498 | 3,510 | 2,747 | 1.28 |
| R3年2月 | 1,993 | 1,105 | 5,925 | 5,835 | 1.02 | 1,565 | 623 | 3,865 | 2,897 | 1.33 |
| R3年3月 | 2,672 | 1,137 | 6,467 | 6,104 | 1.06 | 1,482 | 639 | 4,057 | 3,131 | 1.30 |
| R3年4月 | 1,824 | 1,535 | 6,154 | 6,475 | 0.95 | 1,339 | 920 | 3,892 | 3,497 | 1.11 |
| R3年5月 | 1,864 | 1,008 | 6,013 | 6,359 | 0.95 | 1,392 | 618 | 3,897 | 3,533 | 1.10 |
| R3年6月 | 2,563 | 994 | 6,089 | 6,232 | 0.98 | 1,466 | 567 | 4,000 | 3,514 | 1.14 |
| R3年7月 | 1,646 | 921 | 5,982 | 5,960 | 1.00 | 1,152 | 475 | 3,709 | 3,237 | 1.15 |

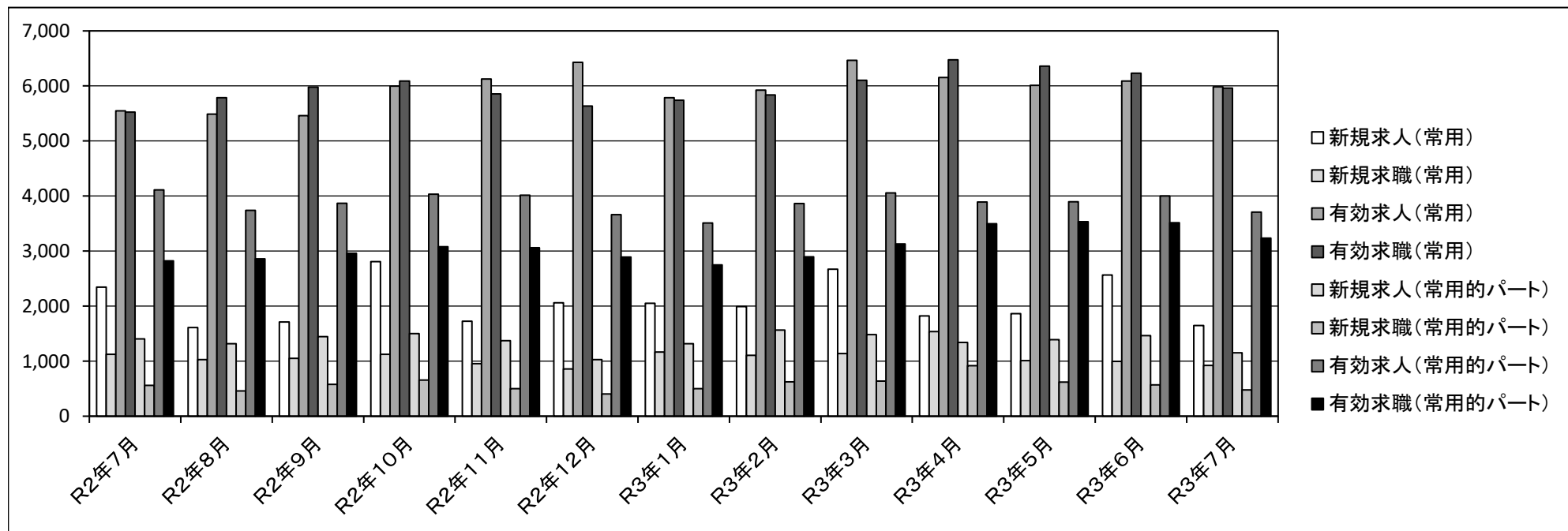

産業別・事業所規模別新規求人の受理状況

R3年7月

ハローワーク浦和

| | 常用 | | | | 常用的パート | | | |
|---------|-------|---------|--------|--------|--------|---------|--------|--------|
| | 29人以下 | 30～299人 | 300人以上 | 事業所規模計 | 29人以下 | 30～299人 | 300人以上 | 事業所規模計 |
| 建設業 | 181 | 23 | 0 | 204 | 21 | 1 | 0 | 22 |
| 製造業 | 12 | 12 | 0 | 24 | 2 | 1 | 0 | 3 |
| 情報通信 | 29 | 1 | 1 | 31 | 3 | 0 | 0 | 3 |
| 運輸業 | 16 | 27 | 23 | 66 | 10 | 3 | 7 | 20 |
| 卸売・小売業 | 86 | 27 | 0 | 113 | 132 | 44 | 0 | 176 |
| 不動産 | 32 | 0 | 0 | 32 | 16 | 0 | 0 | 16 |
| 飲食・宿泊 | 229 | 12 | 0 | 241 | 90 | 2 | 0 | 92 |
| 生活関連・娯楽 | 64 | 0 | 0 | 64 | 20 | 0 | 0 | 20 |
| 教育・学習 | 14 | 7 | 0 | 21 | 43 | 4 | 0 | 47 |
| 医療・福祉 | 390 | 131 | 6 | 527 | 393 | 116 | 5 | 514 |
| サービス | 200 | 33 | 10 | 243 | 98 | 17 | 3 | 118 |
| 公務・その他 | 59 | 11 | 10 | 80 | 71 | 41 | 9 | 121 |
| 産業計 | 1312 | 284 | 50 | 1,646 | 899 | 229 | 24 | 1,152 |

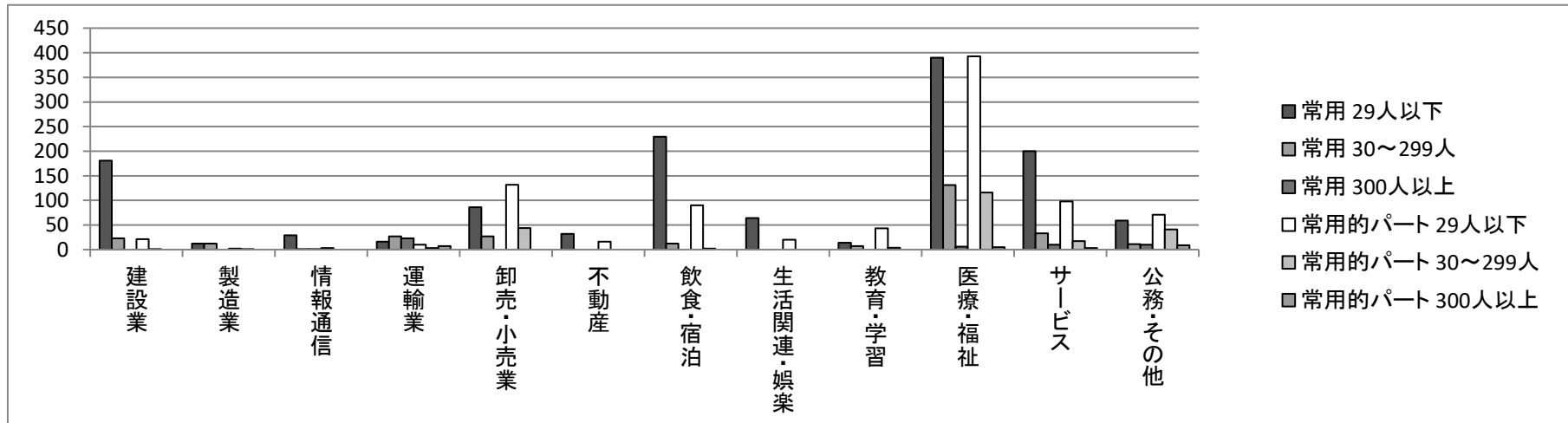

職種・年齢別の紹介・就職状況

R3年7月

ハローワーク浦和

[職種別]

| | 有効求人 | 紹介件数 | 就職件数 |
|------------|---------------|--------------|------------|
| 管理的職業 | 257 | 6 | 3 |
| 専門的・技術的職業 | 2,016 | 219 | 38 |
| 事務的職業 | 675 | 884 | 91 |
| 販売の職業 | 797 | 153 | 9 |
| サービスの職業 | 3,723 | 175 | 32 |
| 保安の職業 | 790 | 19 | 8 |
| 農林漁業の職業 | 29 | 10 | 2 |
| 生産工程の職業 | 336 | 95 | 16 |
| 輸送・機械運転の職業 | 322 | 47 | 10 |
| 建設・採掘の職業 | 324 | 14 | 2 |
| 運搬・清掃等の職業 | 909 | 188 | 41 |
| 分類不能の職業 | 0 | 0 | 0 |
| 職業計 | 10,178 | 1,810 | 252 |

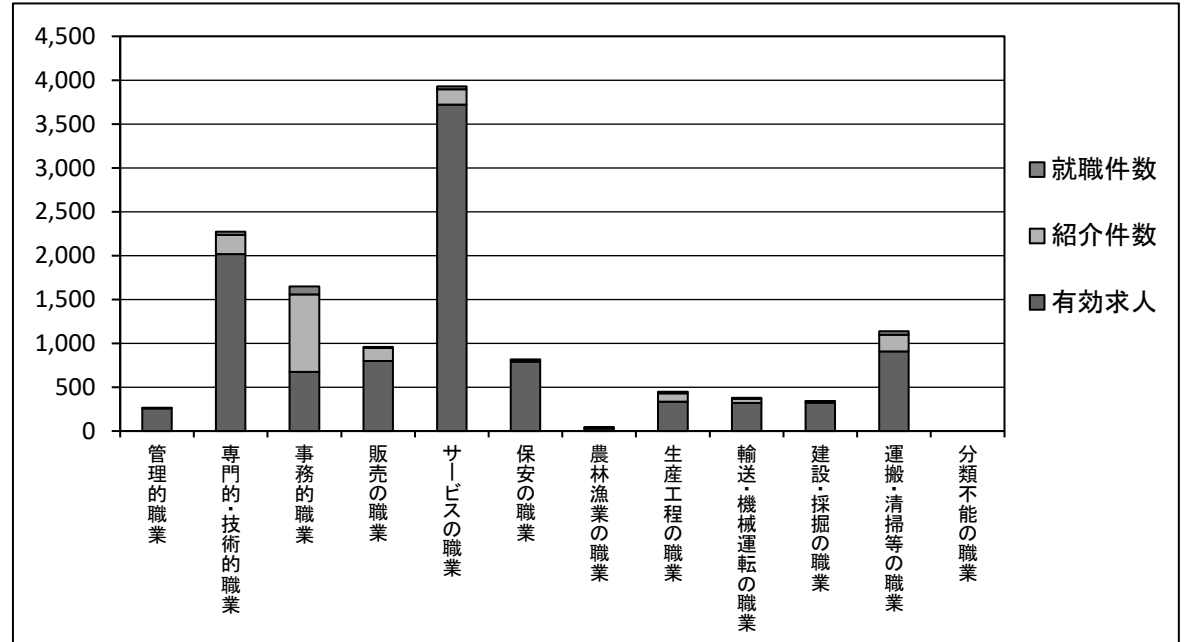

[年齢別]

| | 有効求人 | 紹介件数 | 就職件数 |
|------------|---------------|--------------|------------|
| 19歳以下 | 923 | 7 | 2 |
| 20～24歳 | 1,038 | 75 | 12 |
| 25～29歳 | 1,038 | 186 | 18 |
| 30～34歳 | 1,032 | 168 | 20 |
| 35～39歳 | 1,037 | 116 | 17 |
| 40～44歳 | 994 | 141 | 16 |
| 45～49歳 | 962 | 312 | 45 |
| 50～54歳 | 962 | 208 | 28 |
| 55～59歳 | 938 | 230 | 27 |
| 60～64歳 | 677 | 175 | 33 |
| 65歳以上 | 577 | 192 | 34 |
| 年齢計 | 10,178 | 1,810 | 252 |

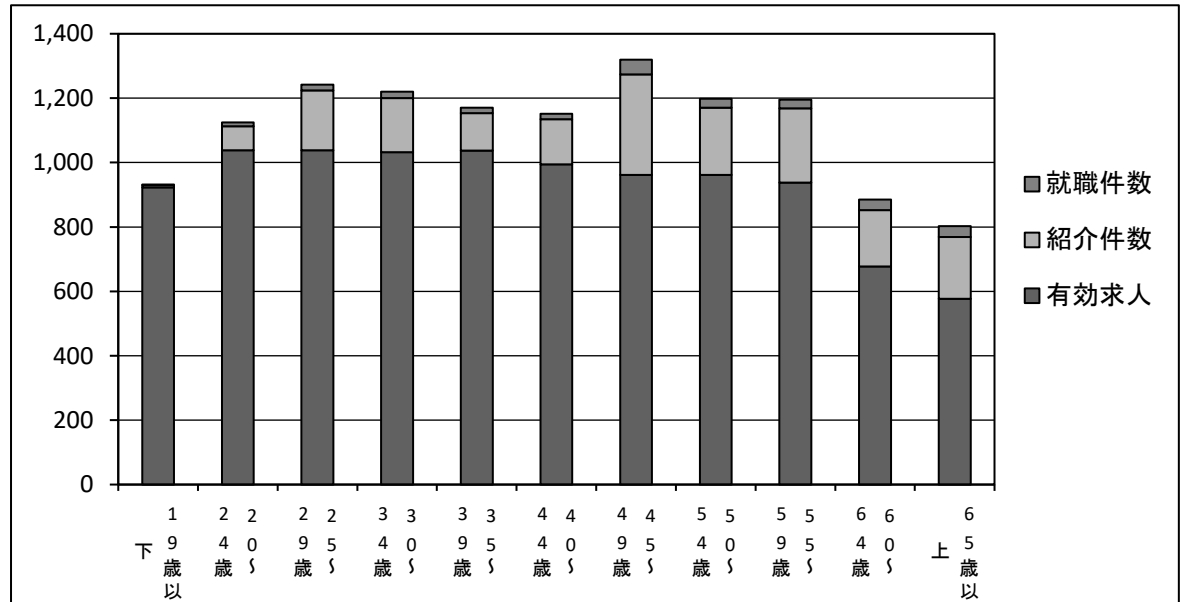

職種・年齢別の求人・求職状況

R3年7月

ハローワーク浦和

[職種別]

| | 有効求職 | 有効求人 | 有効求人倍率 |
|------------|--------------|---------------|-------------|
| 管理的職業 | 71 | 257 | 3.62 |
| 専門的・技術的職業 | 1,495 | 2,016 | 1.35 |
| 事務的職業 | 3,585 | 675 | 0.19 |
| 販売の職業 | 782 | 797 | 1.02 |
| サービスの職業 | 800 | 3,723 | 4.65 |
| 保安の職業 | 83 | 790 | 9.52 |
| 農林漁業の職業 | 29 | 29 | 1.00 |
| 生産工程の職業 | 335 | 336 | 1.00 |
| 輸送・機械運転の職業 | 230 | 322 | 1.40 |
| 建設・採掘の職業 | 81 | 324 | 4.00 |
| 運搬・清掃等の職業 | 1,234 | 909 | 0.74 |
| 分類不能の職業 | 509 | 0 | 0.00 |
| 職業計 | 9,234 | 10,178 | 1.10 |

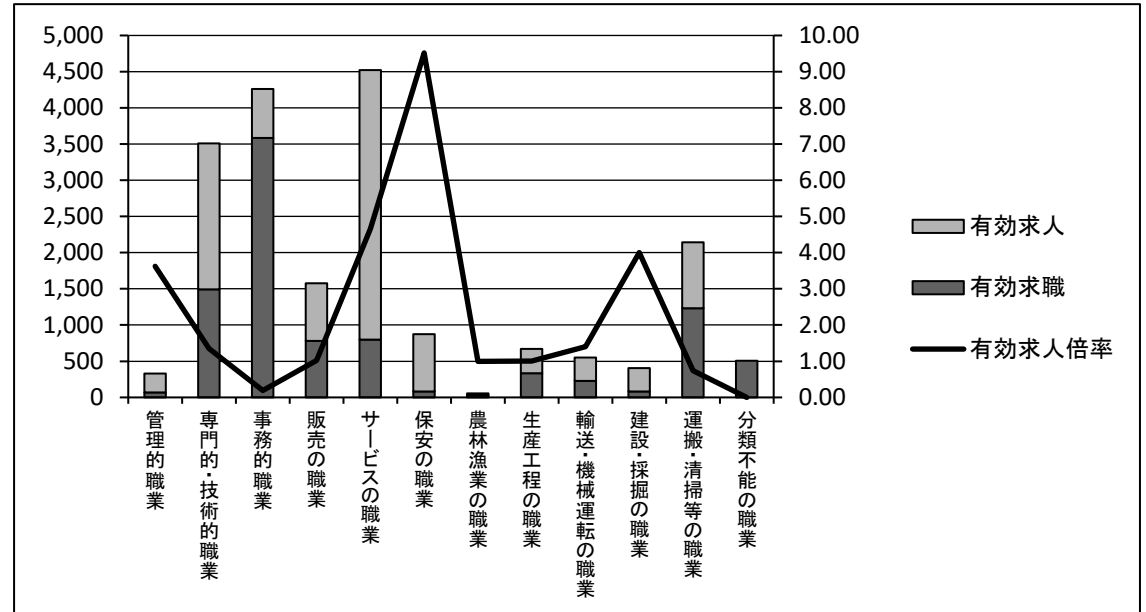

[年齢別]

| | 有効求職 | 有効求人 | 有効求人倍率 |
|------------|--------------|---------------|-------------|
| 19歳以下 | 124 | 923 | 7.44 |
| 20～24歳 | 549 | 1,038 | 1.89 |
| 25～29歳 | 941 | 1,038 | 1.10 |
| 30～34歳 | 942 | 1,032 | 1.10 |
| 35～39歳 | 814 | 1,037 | 1.27 |
| 40～44歳 | 870 | 994 | 1.14 |
| 45～49歳 | 1,049 | 962 | 0.92 |
| 50～54歳 | 1,002 | 962 | 0.96 |
| 55～59歳 | 932 | 938 | 1.01 |
| 60～64歳 | 1,016 | 677 | 0.67 |
| 65歳以上 | 995 | 577 | 0.58 |
| 年齢計 | 9,234 | 10,178 | 1.10 |

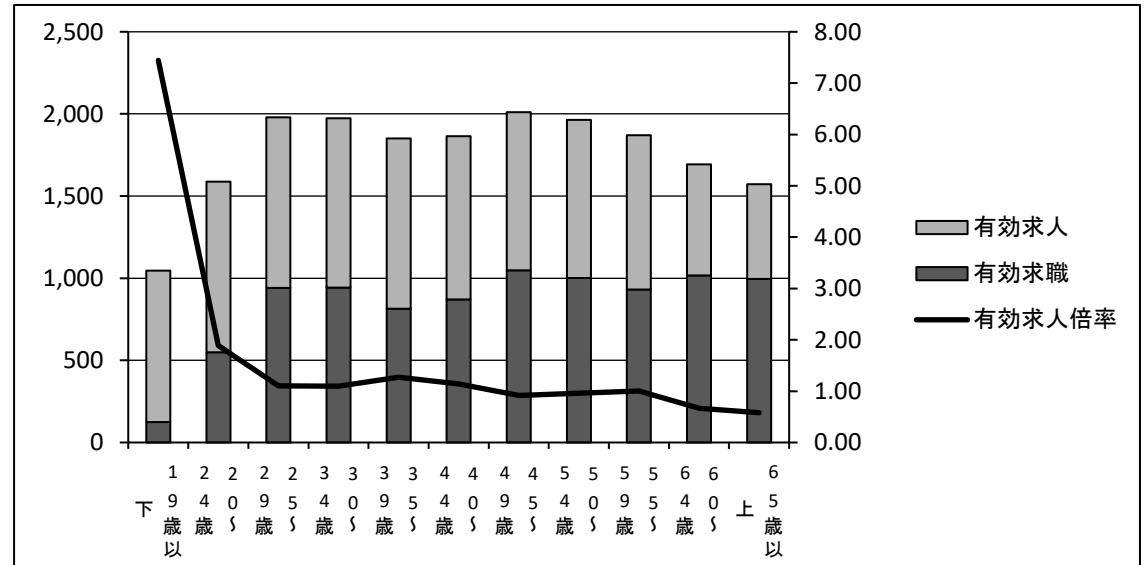

地域別の紹介・就職状況

R3年7月

ハローワーク浦和

[常用]

| | 紹介件数 | 就職件数 |
|------|--------------|-----------|
| 管内 | 572 | 39 |
| 管外 | 318 | 34 |
| 県外 | 157 | 21 |
| 管内外計 | 1,047 | 94 |

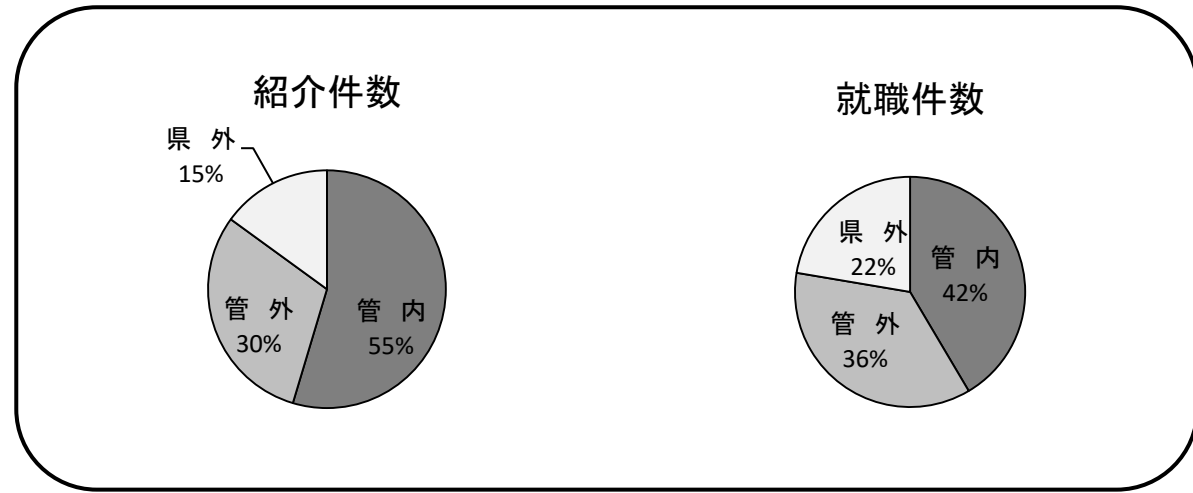

[常用的パート]

| | 紹介件数 | 就職件数 |
|------|------------|------------|
| 管内 | 187 | 29 |
| 管外 | 200 | 41 |
| 県外 | 204 | 56 |
| 管内外計 | 591 | 126 |

