

令和 3 年 4 月分

職業紹介業務取扱状況

〈毎月作成分〉

- ハローワーク管内指標（時系列）
- 求人・求職対照処理表（職種別）
- ハローワークの新規求人・求職受理時の賃金情報（職種別）
- 求人・求職のバランスシート（年齢・職種別）
- ハローワークの求人・求職状況（時系列） *グラフ情報
- 産業別・事業所規模別求人の受理状況 *グラフ情報
- 職種・年齢別の紹介・就職状況 *グラフ情報
- 職種・年齢別の求人・求職状況 *グラフ情報
- 地域別の紹介・就職状況（管内・管外・県外） *グラフ情報

※ 令和元年12月分より、就業支援サテライト分を含む。

〈四半期作成分〉 *6・9・12・3月分発行時掲載

- 中途採用賃金情報（職種・産業・年齢別・浦和管内平均）
- 中途採用賃金情報（職種・産業・年齢別・埼玉全県平均）

〈年1回作成分〉 *4月分発行時（速報値）、5月分発行時（確定値）掲載

- 新規学校卒業者（職種別）初任給の平均賃金情報

発行 令和 3 年 5 月 28 日

ハローワーク浦和

ハローワーク浦和 管内指標

ハローワーク浦和

	常用								常用的パート							
	新規求職	新規求人	有効求職	有効求人	新規求人倍率	有効求人倍率	紹介件数	就職件数	新規求職	新規求人	有効求職	有効求人	新規求人倍率	有効求人倍率	紹介件数	就職件数
H26年度	18,172	22,285	83,385	61,524	1.23	0.74	27,987	3,589	12,083	10,082	56,255	29,015	0.83	0.52	17,406	1,687
H29年度	15,672	35,856	74,654	102,559	2.29	1.37	20,594	3,174	9,409	15,085	46,085	44,136	1.60	0.96	11,567	1,254
H30年度	15,353	37,808	75,164	109,214	2.46	1.45	18,057	2,961	9,218	16,262	45,954	48,185	1.76	1.05	9,446	1,125
H31/R元年度	12,433	23,968	57,989	70,464	1.93	1.22	16,281	1,859	7,518	18,248	35,038	51,351	2.43	1.47	8,793	1,853
R2年度	19,667	41,215	102,493	116,571	2.10	1.14	24,438	3,003	6,648	16,607	34,467	47,092	2.50	1.37	7,882	1,510
R2年4月	1,274	2,073	5,051	5,599	1.63	1.11	998	121	551	1,105	2,703	4,145	2.01	1.53	467	131
R2年5月	989	1,676	5,072	5,245	1.69	1.03	895	100	514	1,511	2,574	4,015	2.94	1.56	421	81
R2年6月	1,210	1,884	5,356	5,409	1.56	1.01	1,401	138	670	1,560	2,746	4,067	2.33	1.48	770	122
R2年7月	1,125	2,343	5,526	5,549	2.08	1.00	1,529	116	562	1,404	2,820	4,113	2.50	1.46	675	165
R2年8月	1,026	1,610	5,786	5,486	1.57	0.95	1,314	120	458	1,317	2,859	3,739	2.88	1.31	520	112
R2年9月	1,052	1,711	5,979	5,462	1.63	0.91	1,395	123	576	1,447	2,958	3,870	2.51	1.31	653	127
R2年10月	1,125	2,806	6,088	5,997	2.49	0.99	1,417	126	654	1,499	3,077	4,034	2.29	1.31	673	135
R2年11月	954	1,727	5,854	6,124	1.81	1.05	1,344	127	498	1,374	3,062	4,013	2.76	1.31	520	121
R2年12月	857	2,060	5,635	6,428	2.40	1.14	1,236	123	405	1,027	2,893	3,664	2.54	1.27	366	97
R3年1月	1,165	2,053	5,740	5,788	1.76	1.01	1,338	114	498	1,316	2,747	3,510	2.64	1.28	636	83
R3年2月	1,105	1,993	5,835	5,925	1.80	1.02	1,922	121	623	1,565	2,897	3,865	2.51	1.33	1,133	137
R3年3月	1,137	2,672	6,104	6,467	2.35	1.06	1,767	164	639	1,482	3,131	4,057	2.32	1.30	1,048	199
R3年4月	1,535	1,824	6,475	6,154	1.19	0.95	1,573	153	920	1,339	3,497	3,892	1.46	1.11	830	166

求人・求職対照処理表

R3年4月

ハローワーク浦和

	常用				常用的パートタイム			
	有効求職	有効求人	新規求職	新規求人	有効求職	有効求人	新規求職	新規求人
職業計	6,475	6,154	1,535	1,824	3,497	3,892	920	1,339
管理的職業	73	263	31	17	11	0	4	0
専門的・技術的職業	1,217	1,371	302	457	435	732	129	238
開発技術者	50	22	14	6	13	0	2	0
製造技術者	122	47	30	8	36	1	10	1
建築・土木技術者等	52	147	18	51	10	2	4	0
情報処理・通信技術者	323	96	73	49	17	0	4	0
その他の技術者	9	17	1	8	1	0	1	0
医師、薬剤師等	16	17	8	7	25	8	5	5
保健師、助産師等	72	120	19	32	85	108	23	18
医療技術者	37	98	12	28	19	61	2	14
その他の保健医療	39	156	8	61	18	31	5	19
社会福祉の専門的職業	115	583	34	182	76	432	30	137
美術家、デザイナー等	153	10	33	7	27	4	9	3
その他の専門的職業	229	58	52	18	108	85	34	41
事務的職業	2,492	316	571	120	1,361	318	384	116
一般事務員	2,037	220	479	86	1,200	259	337	90
会計事務員	187	37	43	13	52	24	19	8
生産関連事務員	55	22	12	3	18	6	7	5
営業・販売関連事務員	165	30	27	13	62	23	13	11
外勤事務員	1	0	0	0	2	0	1	0
運輸・郵便事務	7	7	1	5	6	0	2	0
事務用機器操作の職業	40	0	9	0	21	6	5	2
販売の職業	682	589	184	178	189	233	49	63
商品販売の職業	278	269	71	57	160	225	36	62
販売類似の職業	18	13	3	2	1	6	1	0
営業の職業	386	307	110	119	28	2	12	1
サービスの職業	498	2,145	114	558	354	1,343	99	550
家庭生活支援サービス	1	1	0	1	4	102	0	18
介護サービスの職業	124	892	21	284	79	694	20	327
保健医療サービス	24	44	5	21	18	25	6	11
生活衛生サービス	34	77	8	61	15	54	3	38
飲食物調理の職業	126	892	27	182	97	322	28	110
接客・給仕の職業	100	202	29	0	67	34	11	7
居住施設・ビルの管理	45	10	14	5	30	7	12	0
その他のサービス	44	27	10	4	44	105	19	39
保安の職業	41	511	12	134	22	440	9	112
農林漁業の職業	22	16	6	6	13	7	2	0
生産工程の職業	299	243	66	82	95	113	25	55
生産設備(金属)	5	1	3	0	0	0	0	0
生産設備(金属除く)	15	7	2	2	1	0	0	0
生産設備(機械)	7	0	1	0	3	0	0	0
金属材料製造等	38	76	11	25	13	7	6	3
製品製造・加工処理	88	40	20	11	38	93	10	49
機械組立の職業	36	9	6	2	6	1	0	1
機械整備・修理の職業	22	84	6	40	5	3	2	1
製品検査(金属)	3	1	1	0	1	0	1	0
製品検査(金属除く)	4	0	1	0	2	1	1	0
機械検査の職業	5	3	3	0	1	1	1	0
生産関連・生産類似	76	22	12	2	25	7	4	1
輸送・機械運転の職業	180	166	56	55	43	82	20	16
鉄道運転の職業	0	0	0	0	0	0	0	0
自動車運転の職業	121	156	42	53	24	79	11	16
船舶・航空機運転	0	0	0	0	0	0	0	0
その他の輸送の職業	20	0	7	0	5	0	1	0
定置・建設機械運転	39	10	7	2	14	3	8	0
建設・採掘の職業	77	294	25	141	13	27	1	12
建設躯体工事の職業	10	89	1	65	3	0	0	0
建設の職業	31	95	11	31	4	18	0	5
電気工事の職業	19	50	8	23	3	7	0	5
土木の職業	17	60	5	22	3	2	1	2
採掘の職業	0	0	0	0	0	0	0	0
運搬・清掃等の職業	497	240	90	76	728	597	161	177
運搬の職業	159	156	28	44	63	41	17	14
清掃の職業	68	62	13	18	162	184	45	88
包装の職業	7	0	1	0	8	201	1	40
その他の運搬等の職業	263	22	48	14	495	171	98	35
分類不能の職業	397	0	78	0	233	0	37	0
(IT関連計)	570	143	134	72	92	14	21	5
(IT技術関連小計)	360	121	84	61	27	0	5	0
(IT操作関連小計)	204	10	47	7	61	12	16	5
(IT製造関連小計)	6	12	3	4	4	2	0	0
(福祉関連計)	281	1,237	62	364	190	1,051	53	386
(介護関連小計)	184	1,036	36	319	103	888	29	364
(その他小計)	97	201	26	45	87	163	24	22

ハローワークの新規求人・求職受理時の賃金情報

R3年4月

ハローワーク浦和

	常用			常用的パート		
	求人賃金		求職賃金	求人賃金		求職賃金
	上限	下限		上限	下限	
職業計	275,308	212,051	239,859	1,271	1,110	1,103
管理的職業	328,866	261,549	388,966	-	-	1,900
専門的・技術的職業	294,015	225,750	269,266	1,536	1,304	1,465
開発技術者	298,040	228,600	302,857	-	-	1,050
製造技術者	276,350	235,900	250,345	1,000	1,000	1,045
建築・土木技術者等	387,915	248,036	326,471	-	-	1,300
情報処理・通信技術者	370,787	230,439	250,143	-	-	2,000
その他の技術者	308,000	230,000	300,000	-	-	2,000
医師、薬剤師等	395,578	345,289	304,286	5,217	3,792	2,000
保健師、助産師等	325,456	280,556	241,667	1,775	1,632	1,615
医療技術者	304,823	241,577	246,667	2,068	1,617	1,350
その他の保健医療	246,720	193,726	222,500	1,327	1,101	988
社会福祉の専門的職業	250,720	215,340	215,455	1,223	1,112	1,079
美術家、デザイナー等	343,700	227,800	403,214	1,100	965	1,208
その他の専門的職業	288,681	220,794	255,714	1,764	1,344	1,897
事務的職業	257,216	203,809	222,254	1,168	1,055	1,040
一般事務員	231,738	191,008	218,284	1,183	1,062	1,020
会計事務員	366,813	244,904	231,905	1,180	1,056	1,132
生産関連事務員	292,567	213,267	284,000	990	990	1,488
営業・販売関連事務員	248,970	202,845	259,130	1,060	1,006	1,239
外勤事務員	-	-	-	-	-	-
運輸・郵便事務	324,000	268,000	200,000	-	-	950
事務用機器操作の職業	-	-	212,222	1,010	985	1,060
販売の職業	305,546	223,738	259,492	1,115	1,006	1,304
商品販売の職業	293,978	211,208	215,147	1,102	1,007	995
販売類似の職業	360,000	200,000	243,333	-	-	930
営業の職業	309,186	229,441	288,396	1,500	1,000	2,378
サービスの職業	244,648	199,860	208,704	1,277	1,108	1,006
家庭生活支援サービス	163,000	163,000	-	1,182	957	-
介護サービスの職業	249,674	216,043	193,684	1,434	1,241	1,013
保健医療サービス	217,872	186,578	210,000	1,379	1,126	1,042
生活衛生サービス	494,368	257,512	193,750	1,354	1,054	1,250
飲食物調理の職業	207,218	176,076	215,000	1,071	952	983
接客・給仕の職業	-	-	229,630	1,063	950	993
居住施設・ビルの管理	249,303	212,637	170,000	-	-	1,009
その他のサービス	192,500	168,500	226,000	1,117	1,002	997
保安の職業	231,107	188,276	179,167	1,334	1,044	1,001
農林漁業の職業	321,200	236,000	190,000	-	-	1,025
生産工程の職業	321,972	203,495	236,441	1,122	1,004	1,056
生産設備(金属)	-	-	176,667	-	-	-
生産設備(金属除く)	294,000	238,500	240,000	-	-	-
生産設備(機械)	-	-	180,000	-	-	-
金属材料製造等	330,905	213,795	239,091	2,000	1,350	1,071
製品製造・加工処理	280,260	210,980	218,750	996	963	1,095
機械組立の職業	220,750	175,750	223,333	1,500	1,100	-
機械整備・修理の職業	329,194	196,523	290,000	1,000	1,000	1,000
製品検査(金属)	-	-	220,000	-	-	950
製品検査(金属除く)	-	-	200,000	-	-	950
機械検査の職業	-	-	280,000	-	-	1,000
生産関連・生産類似	349,500	186,400	258,000	1,500	1,000	1,032
輸送・機械運転の職業	280,689	216,185	242,642	1,206	984	1,053
鉄道運転の職業	-	-	-	-	-	-
自動車運転の職業	278,919	213,941	248,250	1,206	984	1,028
船舶・航空機運転	-	-	-	-	-	-
その他の輸送の職業	-	-	220,000	-	-	1,000
定置・建設機械運転	297,500	237,500	230,000	-	-	1,093
建設・採掘の職業	366,248	236,193	252,500	2,233	1,178	1,000
建設躯体工事の職業	379,113	255,638	200,000	-	-	-
建設の職業	378,593	242,693	250,909	3,500	1,500	-
電気工事の職業	363,173	226,382	250,000	2,200	1,100	-
土木の職業	340,820	221,680	270,000	1,000	933	1,000
採掘の職業	-	-	-	-	-	-
運搬・清掃等の職業	257,408	216,980	212,105	1,069	1,024	992
運搬の職業	243,419	218,152	232,400	1,106	996	997
清掃の職業	299,438	235,944	199,167	1,102	1,062	989
包装の職業	-	-	250,000	971	961	930
その他の運搬等の職業	244,767	200,052	201,842	1,022	970	994
分類不能の職業	-	-	228,644	-	-	1,031
(IT関連計)	353,773	227,988	283,440	1,155	975	1,171
(IT技術関連小計)	355,316	229,964	254,938	-	-	1,550
(IT操作関連小計)	343,700	227,800	342,195	1,155	975	1,116
(IT製造関連小計)	345,000	185,000	250,000	-	-	-
(福祉関連計)	261,663	225,582	219,655	1,458	1,267	1,276
(介護関連小計)	251,674	217,665	200,000	1,418	1,228	1,031
(その他小計)	321,320	272,868	245,600	1,856	1,654	1,590

求人・求職 [年齢・職種別] バランスシート

R3年4月

ハローワーク浦和

		常用						常用的パート					
		合計	～24歳	25～34歳	35～44歳	45～54歳	55歳～	合計	～24歳	25～34歳	35～44歳	45～54歳	55歳～
合 計	有効求人	6,154	1,295	1,362	1,312	1,168	1,017	3,892	677	722	722	722	1,049
	有効求職	6,475	521	1,525	1,212	1,523	1,694	3,497	114	444	617	740	1,582
	有効求人倍率	0.95	2.49	0.89	1.08	0.77	0.60	1.11	5.94	1.63	1.17	0.98	0.66
専門的・技術的職業	有効求人	1,371	299	297	274	264	237	732	136	136	136	136	188
	有効求職	1,217	90	392	240	214	281	435	5	74	86	86	184
	有効求人倍率	1.13	3.32	0.76	1.14	1.23	0.84	1.68	27.20	1.84	1.58	1.58	1.02
事務的職業	有効求人	316	82	76	61	51	46	318	59	59	59	59	82
	有効求職	2,492	159	623	500	614	596	1,361	31	172	296	313	549
	有効求人倍率	0.13	0.52	0.12	0.12	0.08	0.08	0.23	1.90	0.34	0.20	0.19	0.15
販売の職業	有効求人	589	127	127	146	127	62	233	43	43	43	43	61
	有効求職	682	56	136	110	153	227	189	11	24	30	29	95
	有効求人倍率	0.86	2.27	0.93	1.33	0.83	0.27	1.23	3.91	1.79	1.43	1.48	0.64
サービスの職業	有効求人	2,145	442	480	448	404	371	1,343	229	247	247	247	373
	有効求職	498	50	93	80	133	142	354	3	40	59	82	170
	有効求人倍率	4.31	8.84	5.16	5.60	3.04	2.61	3.79	76.33	6.18	4.19	3.01	2.19
保安の職業	有効求人	511	77	111	112	93	118	440	60	86	85	85	124
	有効求職	41	1	2	5	6	27	22	0	1	2	1	18
	有効求人倍率	12.46	77.00	55.50	22.40	15.50	4.37	20.00	-	86.00	42.50	85.00	6.89
生産工程・労務の職業	有効求人	243	58	56	53	44	32	113	21	21	21	21	29
	有効求職	299	22	55	66	102	54	95	1	10	15	21	48
	有効求人倍率	0.81	2.64	1.02	0.80	0.43	0.59	1.19	21.00	2.10	1.40	1.00	0.60
輸送・機械運転の職業	有効求人	166	30	31	38	37	30	82	15	15	15	15	22
	有効求職	180	2	23	32	57	66	43	0	0	1	5	37
	有効求人倍率	0.92	15.00	1.35	1.19	0.65	0.45	1.91	-	-	15.00	3.00	0.59
建設・採掘の職業	有効求人	294	63	64	61	50	56	27	5	5	5	5	7
	有効求職	77	4	14	21	15	23	13	0	1	1	3	8
	有効求人倍率	3.82	15.75	4.57	2.90	3.33	2.43	2.08	-	5.00	5.00	1.67	0.88
運搬・清掃等の職業	有効求人	240	54	59	55	37	35	597	108	109	109	109	162
	有効求職	497	48	76	76	135	162	728	41	68	74	164	381
	有効求人倍率	0.48	1.13	0.78	0.72	0.27	0.22	0.82	2.63	1.60	1.47	0.66	0.43

(注) 1. 求人倍率は、求職者一人当たりの求人募集数を意味しています。
 2. 職業の合計欄には、[管理的職業][農林漁業の職業]及び分類不能な職業が含まれています。

ハローワーク求人・求職受理状況(時系列)

	常用					常用的パート				
	新規求人	新規求職	有効求人	有効求職	有効求人倍率	新規求人	新規求職	有効求人	有効求職	有効求人倍率
R2年4月	2,073	1,274	5,599	5,051	1.11	1,105	551	4,145	2,703	1.53
R2年5月	1,676	989	5,245	5,072	1.03	1,511	514	4,015	2,574	1.56
R2年6月	1,884	1,210	5,409	5,356	1.01	1,560	670	4,067	2,746	1.48
R2年7月	2,343	1,125	5,549	5,526	1.00	1,404	562	4,113	2,820	1.46
R2年8月	1,610	1,026	5,486	5,786	0.95	1,317	458	3,739	2,859	1.31
R2年9月	1,711	1,052	5,462	5,979	0.91	1,447	576	3,870	2,958	1.31
R2年10月	2,806	1,125	5,997	6,088	0.99	1,499	654	4,034	3,077	1.31
R2年11月	1,727	954	6,124	5,854	1.05	1,374	498	4,013	3,062	1.31
R2年12月	2,060	857	6,428	5,635	1.14	1,027	405	3,664	2,893	1.27
R3年1月	2,053	1,165	5,788	5,740	1.01	1,316	498	3,510	2,747	1.28
R3年2月	1,993	1,105	5,925	5,835	1.02	1,565	623	3,865	2,897	1.33
R3年3月	2,672	1,137	6,467	6,104	1.06	1,482	639	4,057	3,131	1.30
R3年4月	1,824	1,535	6,154	6,475	0.95	1,339	920	3,892	3,497	1.11

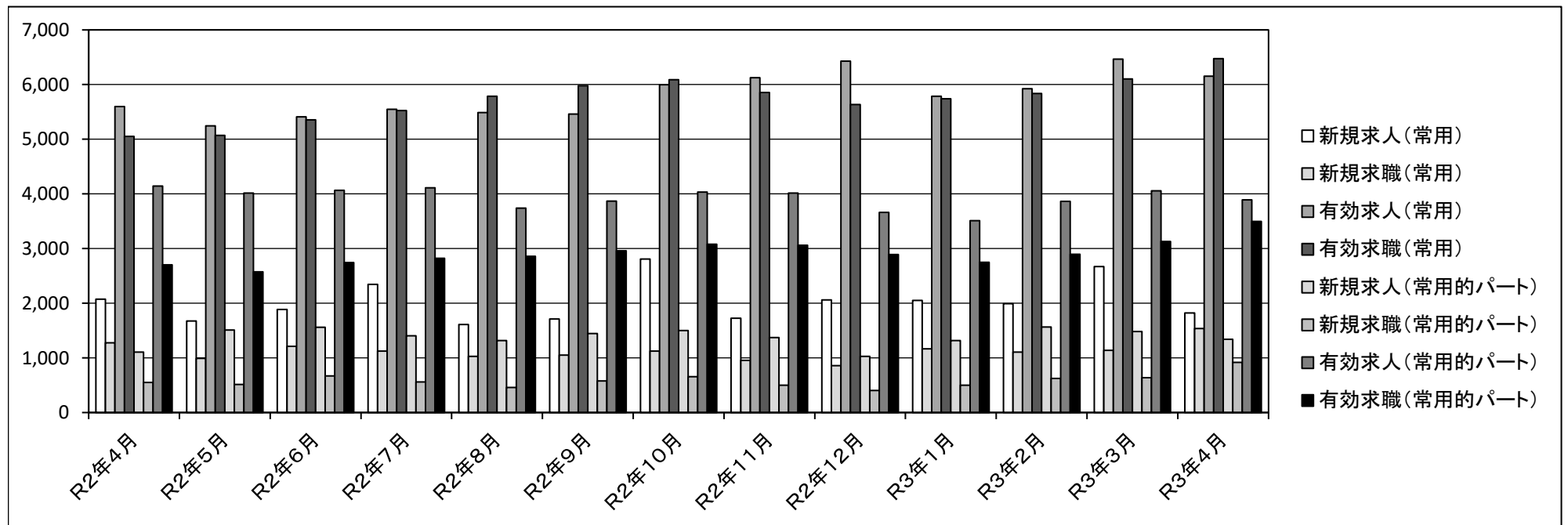

産業別・事業所規模別新規求人の受理状況

R3年4月

ハローワーク浦和

	常用				常用的パート			
	29人以下	30～299人	300人以上	事業所規模計	29人以下	30～299人	300人以上	事業所規模計
建設業	172	29	0	201	7	0	0	7
製造業	14	7	0	21	22	0	0	22
情報通信	61	0	1	62	1	0	0	1
運輸業	16	18	28	62	11	1	3	15
卸売・小売業	135	28	0	163	159	42	0	201
不動産	59	5	7	71	9	0	0	9
飲食・宿泊	217	9	0	226	92	4	0	96
生活関連・娯楽	55	0	0	55	39	0	0	39
教育・学習	13	4	0	17	50	6	0	56
医療・福祉	430	159	4	593	394	128	0	522
サービス	204	43	10	257	175	44	3	222
公務・その他	64	17	15	96	77	62	10	149
産業計	1440	319	65	1,824	1036	287	16	1,339

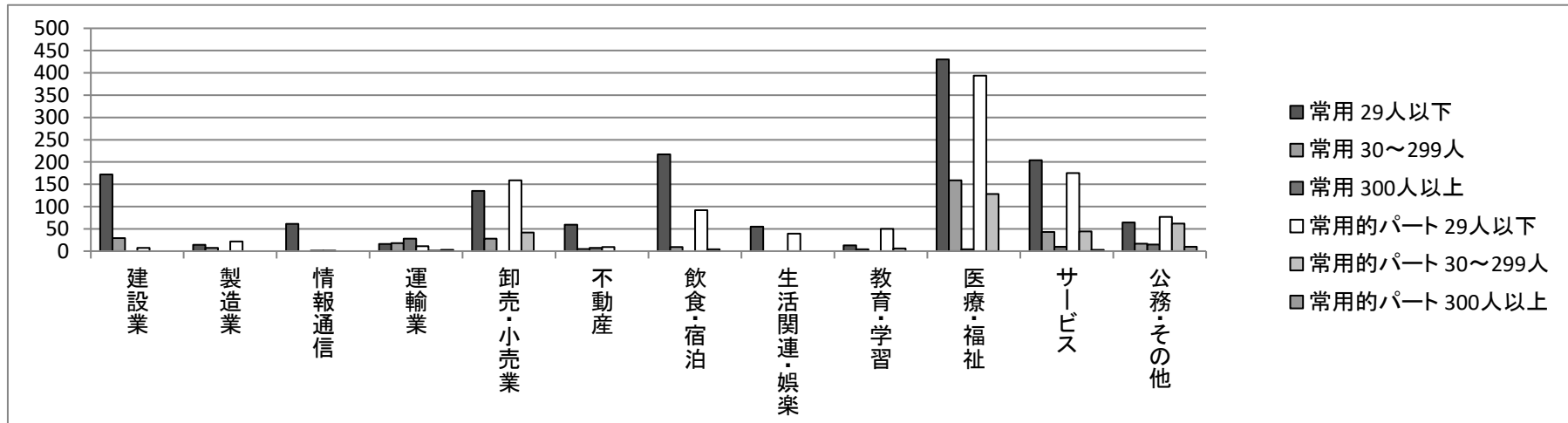

職種・年齢別の紹介・就職状況

R3年4月

ハローワーク浦和

[職種別]

	有効求人	紹介件数	就職件数
管理的職業	264	26	1
専門的・技術的職業	2,191	399	50
事務的職業	702	1,333	134
販売の職業	859	185	17
サービスの職業	3,590	177	34
保安の職業	1,035	48	13
農林漁業の職業	23	12	5
生産工程の職業	378	143	22
輸送・機械運転の職業	265	70	14
建設・採掘の職業	328	29	4
運搬・清掃等の職業	927	199	48
分類不能の職業	0	0	0
職業計	10,562	2,621	342

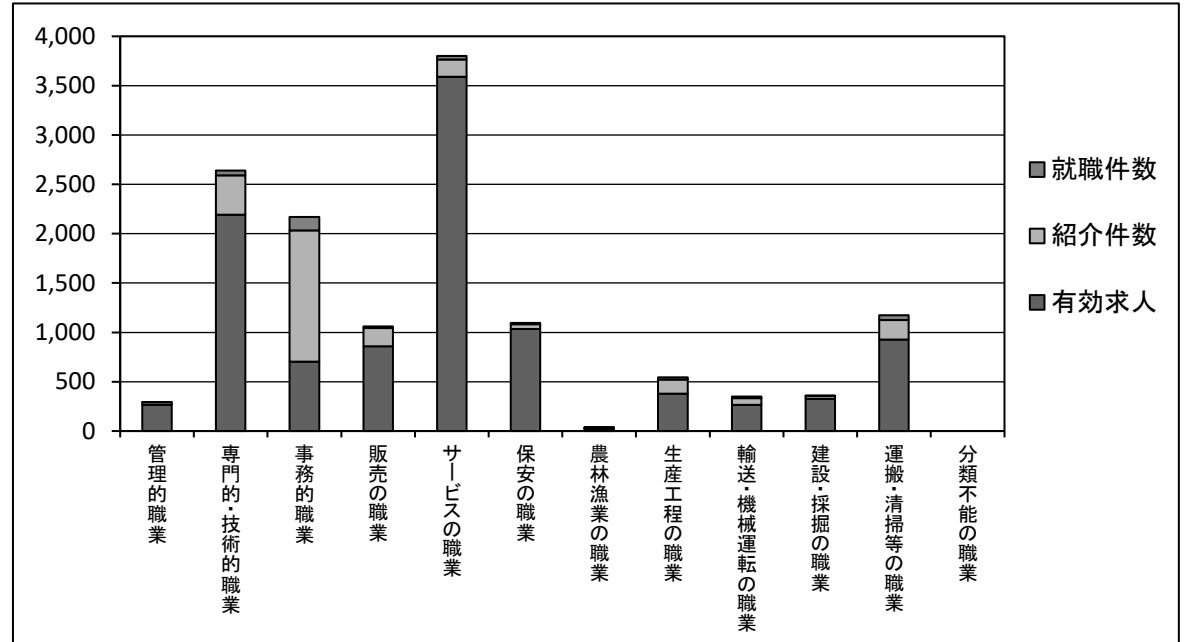

[年齢別]

	有効求人	紹介件数	就職件数
19歳以下	964	21	6
20～24歳	1,097	112	14
25～29歳	1,095	187	15
30～34歳	1,084	255	30
35～39歳	1,102	177	35
40～44歳	1,026	249	35
45～49歳	993	389	59
50～54歳	993	360	45
55～59歳	952	341	34
60～64歳	681	261	34
65歳以上	575	269	35
年齢計	10,562	2,621	342

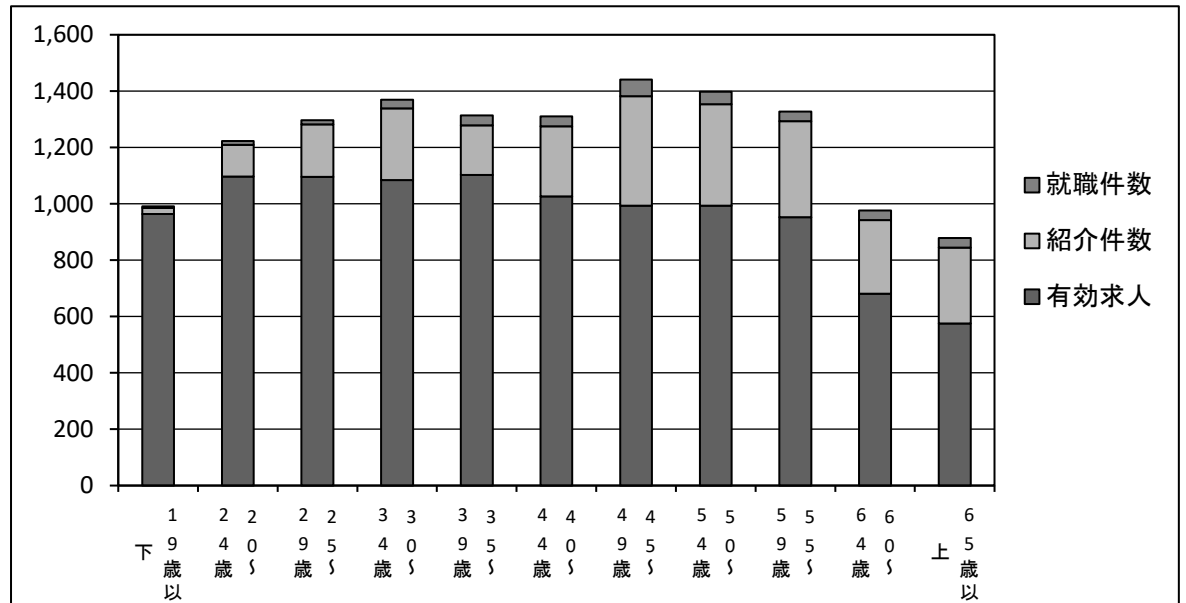

職種・年齢別の求人・求職状況

R3年4月

ハローワーク浦和

[職種別]

	有効求職	有効求人	有効求人倍率
管理的職業	84	264	3.14
専門的・技術的職業	1,661	2,191	1.32
事務的職業	3,872	702	0.18
販売の職業	873	859	0.98
サービスの職業	857	3,590	4.19
保安の職業	64	1,035	16.17
農林漁業の職業	35	23	0.66
生産工程の職業	397	378	0.95
輸送・機械運転の職業	224	265	1.18
建設・採掘の職業	90	328	3.64
運搬・清掃等の職業	1,230	927	0.75
分類不能の職業	634	0	0.00
職業計	10,021	10,562	1.05

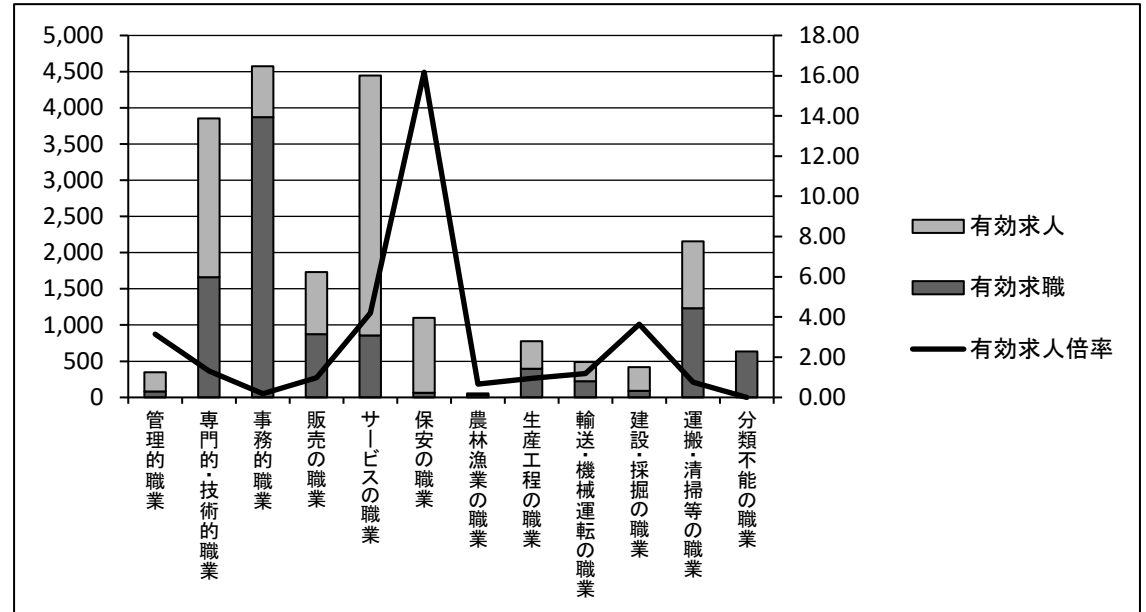

[年齢別]

	有効求職	有効求人	有効求人倍率
19歳以下	72	964	13.39
20～24歳	570	1,097	1.92
25～29歳	982	1,095	1.12
30～34歳	993	1,084	1.09
35～39歳	859	1,102	1.28
40～44歳	979	1,026	1.05
45～49歳	1,149	993	0.86
50～54歳	1,125	993	0.88
55～59歳	990	952	0.96
60～64歳	1,047	681	0.65
65歳以上	1,255	575	0.46
年齢計	10,021	10,562	1.05

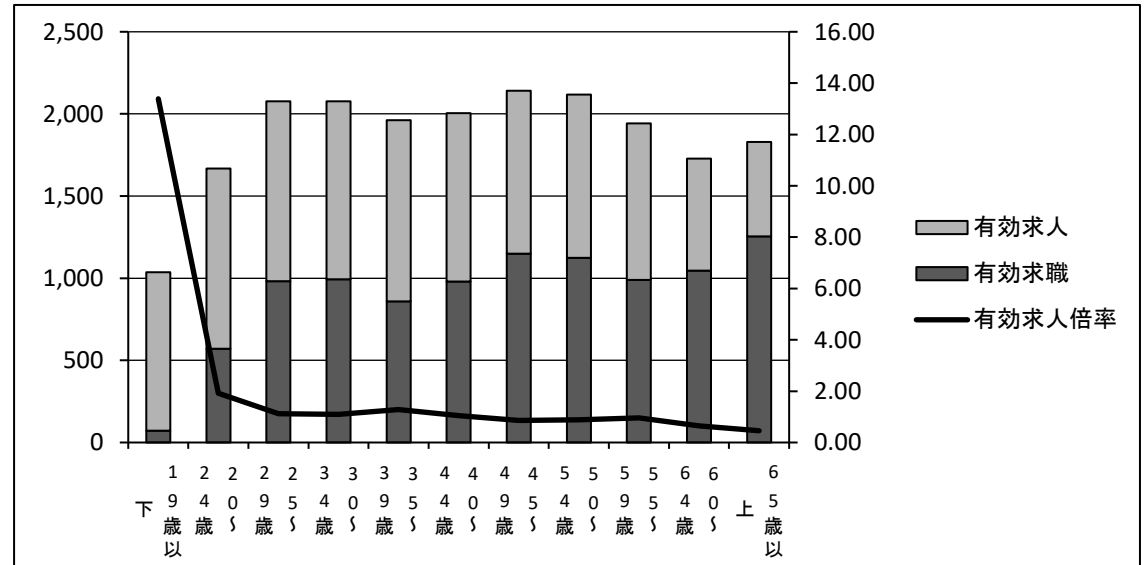

地域別の紹介・就職状況

R3年4月

ハローワーク浦和

[常用]

	紹介件数	就職件数
管内	921	62
管外	456	53
県外	196	38
管内外計	1,573	153

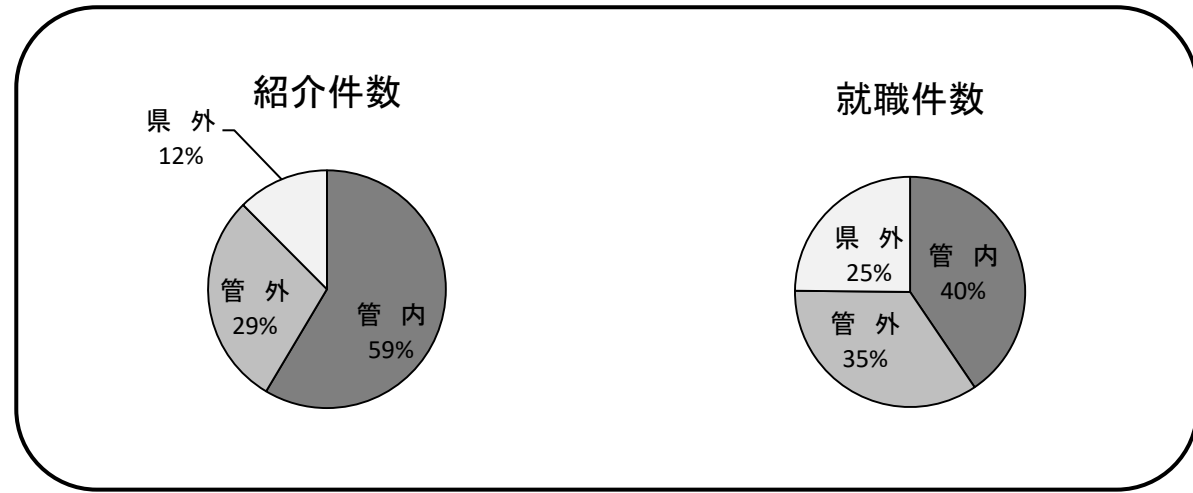

[常用的パート]

	紹介件数	就職件数
管内	212	43
管外	313	55
県外	305	68
管内外計	830	166

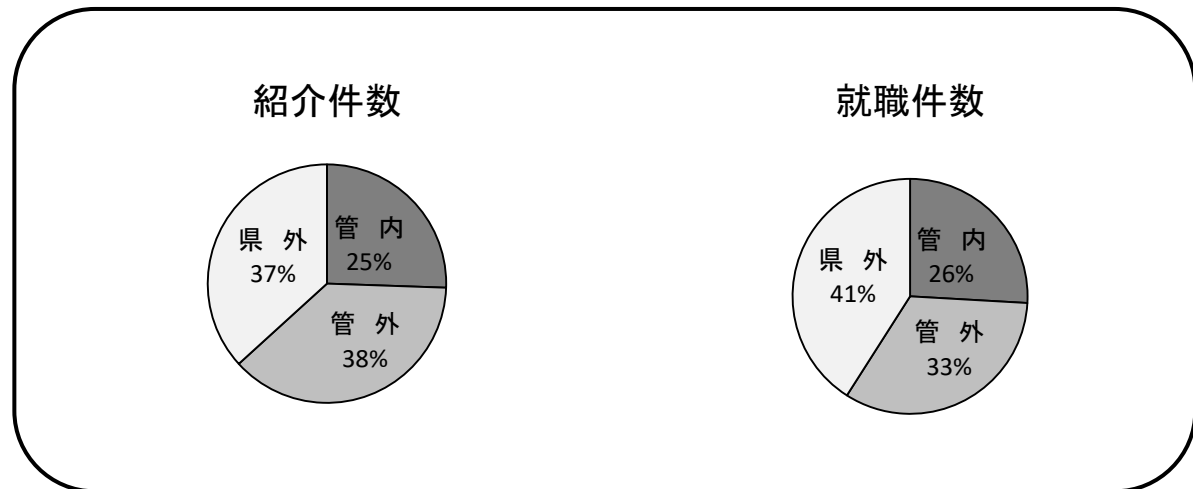

令和 3 年3月新規学校卒業者(産業別)初任給平均賃金 (速報)

(注)下記数値は、雇用保険資格取得データによるものです。(単位:千円)

ハローワーク浦和

	埼玉県全域				浦和所			
	中学卒	高校卒	短大卒	大学卒	中学卒	高校卒	短大卒	大学卒
農, 林, 漁業	-	175	183	201	-	-	-	200
鉱業	-	182	-	220	-	-	-	-
建設業	183	190	206	222	172	185	201	217
総合工事業	184	189	206	222	-	188	200	220
製造業	159	176	186	213	170	186	180	216
食料品製造業	168	175	182	218	-	193	167	225
飲料・たばこ・飼料製造業	-	182	190	198	-	-	-	-
繊維工業	125	169	176	174	-	-	168	-
木材・木製品製造業(家具を除く)	-	175	189	214	-	-	-	-
家具・装備品製造業	-	174	205	203	-	-	-	-
パルプ・紙・紙加工品製造業	156	176	190	209	-	201	226	225
印刷・同関連業	-	181	180	219	-	191	223	241
化学工業	-	174	194	217	-	188	179	236
石油製品・石炭製品製造業	-	186	-	204	-	-	-	-
プラスチック製品製造業	-	177	191	210	-	180	160	200
ゴム製品製造業	-	177	196	209	-	159	-	210
窯業・土石製品製造業	-	177	182	210	-	178	-	220
鉄鋼業	-	180	175	222	-	-	-	-
非鉄金属製造業	-	177	191	213	-	187	-	-
金属製品製造業	160	178	182	213	170	186	-	204
はん用機械器具製造業	151	172	189	212	-	170	175	200
生産用機械器具製造業	-	176	189	215	-	170	-	216
業務用機械器具製造業	-	180	196	214	-	168	198	201
電子部品・デバイス・電子回路製造業	-	172	140	204	-	-	177	-
電気機械器具製造業	195	177	189	220	-	177	-	221
情報通信機械器具製造業	-	166	211	231	-	-	179	-
ハードウェア製造関係	-	170	196	210	-	-	-	-
輸送用機械器具製造業	167	172	182	207	-	166	-	192
その他の製造業	148	177	198	218	-	180	-	213
電気・ガス・熱供給・水道業	-	165	180	209	-	163	-	212
情報通信業	-	171	187	211	-	167	-	214
通信業	-	168	172	191	-	166	-	189
放送業	-	175	171	215	-	-	-	240
情報サービス業	-	172	189	213	-	167	-	218
インターネット附随サービス業	-	188	148	215	-	-	-	213
運輸業, 郵便業	154	186	195	213	-	188	205	209
道路旅客運送業	135	169	186	213	-	-	-	-
道路貨物運送業	160	194	209	216	-	177	-	200
卸売業, 小売業	157	179	186	214	-	180	-	208
卸売業	160	175	185	211	-	173	-	211
小売業	150	181	186	215	-	183	-	207
各種商品小売業	-	169	195	219	-	170	190	186
金融業, 保険業	-	167	179	206	-	168	172	204
銀行業等	-	166	180	206	-	168	192	204
金融商品取引業, 商品先物取引業等	-	163	171	220	-	-	171	222
保険業(保険媒介代理業, 保険サービス業含む)	-	179	172	211	-	-	-	186
不動産業, 物品賃貸業	-	176	195	216	-	194	202	221
学術研究, 専門・技術サービス業	-	174	181	209	-	184	-	218
広告業	-	196	172	236	-	-	-	197
宿泊業, 飲食サービス業	150	179	186	208	-	173	184	202
宿泊業	-	167	176	194	-	168	204	193
飲食店	150	184	190	210	-	171	170	202
生活関連サービス業, 娯楽業	-	173	179	216	-	162	217	226
洗濯・理容・美容・浴場業	-	176	178	205	-	160	179	201
教育, 学習支援業	-	171	195	214	-	168	183	217
医療, 福祉	156	172	195	224	-	179	-	233
医療業	154	162	194	230	-	178	-	246
保健衛生	-	164	190	213	-	-	178	210
社会保険・社会福祉・介護事業	157	180	195	208	-	179	206	210
複合サービス事業	-	163	173	204	-	206	-	248
郵便局	-	140	155	161	-	140	172	150
サービス業(他に分類されないもの)	145	177	188	213	-	176	172	214
廃棄物処理業	160	176	201	211	-	168	-	216
自動車整備業	131	175	186	202	-	-	-	-
機械等修理業(別掲を除く)	-	173	176	200	-	175	199	197
職業紹介・労働者派遣業	-	178	188	217	-	170	-	220
その他の事業サービス業	144	179	187	216	-	178	-	214
その他のサービス業	-	174	191	211	-	174	-	214
公務(他に分類されるものを除く)・その他	-	179	197	208	-	187	192	180
(IT関連産業合計)	-	170	168	198	-	166	-	196

令和 3 年3月新規学校卒業者(規模・職種別)初任給平均賃金 (速報)

[埼玉県全域]

ハローワーク浦和

	事業所規模計				29人以下				30~299人				300人以上			
	中学	高校	短大	大学	中学	高校	短大	大学	中学	高校	短大	大学	中学	高校	短大	大学
職業計	201	173	179	194	218	195	177	182	191	208	198	163	179	194	217	206
専門的・技術的職業	210	161	180	198	223	198	153	182	193	210	206	163	179	199	220	222
管理的職業	209	-	178	200	222	198	-	183	194	207	210	-	178	203	228	215
事務的職業	199	170	175	186	211	196	170	172	185	208	198	170	176	186	211	201
販売の職業	208	-	180	196	218	191	-	177	180	208	206	-	183	200	218	210
サービスの職業	198	150	179	192	214	189	159	176	186	205	197	139	179	193	214	205
保安の職業	187	-	175	185	199	188	-	182	195	212	182	-	170	183	193	196
農林漁業の職業	183	-	170	187	203	181	-	161	187	203	185	-	182	186	194	206
運輸・通信の職業	192	159	183	187	220	195	162	190	194	223	191	157	184	197	219	193
生産工程・労務の職業	188	180	179	191	218	193	181	188	194	212	188	178	179	192	221	184

[浦和管内]

	事業所規模計				29人以下				30~299人				300人以上			
	中学	高校	短大	大学	中学	高校	短大	大学	中学	高校	短大	大学	中学	高校	短大	大学
職業計	205	171	182	195	217	203	171	183	195	215	203	-	181	196	217	207
専門的・技術的職業	211	-	175	198	224	209	-	180	202	217	209	-	176	203	221	214
管理的職業	209	-	190	208	211	207	-	180	204	210	221	-	191	237	227	206
事務的職業	203	180	174	189	213	203	180	171	186	212	208	-	176	192	216	200
販売の職業	211	-	191	194	216	185	-	184	160	201	208	-	195	202	216	214
サービスの職業	203	-	176	196	217	196	-	180	186	212	200	-	175	191	218	208
保安の職業	184	-	170	183	196	-	-	-	-	-	171	-	160	176	181	197
農林漁業の職業	185	-	-	180	200	185	-	-	180	200	-	-	-	-	-	-
運輸・通信の職業	186	-	182	184	202	229	-	210	233	238	192	-	185	220	219	180
生産工程・労務の職業	193	168	189	183	207	191	168	191	177	218	195	-	186	198	219	192

(注)上記数値は、雇用保険資格取得データによるものです。(単位:千円)