

令和 2 年 10 月分

職業紹介業務取扱状況

〈毎月作成分〉

- ハローワーク管内指標（時系列）
- 求人・求職対照処理表（職種別）
- ハローワークの新規求人・求職受理時の賃金情報（職種別）
- 求人・求職のバランスシート（年齢・職種別）
- ハローワークの求人・求職状況（時系列） *グラフ情報
- 産業別・事業所規模別求人の受理状況 *グラフ情報
- 職種・年齢別の紹介・就職状況 *グラフ情報
- 職種・年齢別の求人・求職状況 *グラフ情報
- 地域別の紹介・就職状況（管内・管外・県外） *グラフ情報

※ 令和元年12月分より、就業支援サテライト分を含む。

〈四半期作成分〉 *6・9・12・3月分発行時掲載

- 中途採用賃金情報（職種・産業・年齢別・浦和管内平均）
- 中途採用賃金情報（職種・産業・年齢別・埼玉全県平均）

〈年1回作成分〉 *4月分発行時（速報値）、5月分発行時（確定値）掲載

- 新規学校卒業者（職種別）初任給の平均賃金情報

発行 令和 2 年 12 月 1 日

ハローワーク浦和

ハローワーク浦和 管内指標

ハローワーク浦和

	常用								常用的パート							
	新規求職	新規求人	有効求職	有効求人	新規求人倍率	有効求人倍率	紹介件数	就職件数	新規求職	新規求人	有効求職	有効求人	新規求人倍率	有効求人倍率	紹介件数	就職件数
H26年度	18,172	22,285	83,385	61,524	1.23	0.74	27,987	3,589	12,083	10,082	56,255	29,015	0.83	0.52	17,406	1,687
H28年度	16,401	33,154	76,257	93,471	2.02	1.23	23,923	3,474	10,267	14,150	48,763	41,037	1.38	0.84	13,921	1,407
H29年度	15,672	35,856	74,654	102,559	2.29	1.37	20,594	3,174	9,409	15,085	46,085	44,136	1.60	0.96	11,567	1,254
H30年度	15,353	37,808	75,164	109,214	2.46	1.45	18,057	2,961	9,218	16,262	45,954	48,185	1.76	1.05	9,446	1,125
H31/R元年度	12,433	23,968	57,989	70,464	1.93	1.22	16,281	1,859	7,518	18,248	35,038	51,351	2.43	1.47	8,793	1,853
R1年10月	782	2,554	4,054	6,320	3.27	1.56	947	110	495	1,514	2,587	4,404	3.06	1.70	573	157
R1年11月	664	2,135	3,954	6,548	3.22	1.66	788	112	441	1,677	2,565	4,487	3.80	1.75	461	123
R1年12月	812	1,657	4,520	6,389	2.04	1.41	1,009	135	437	1,147	2,647	4,255	2.62	1.61	504	119
R2年1月	1,142	2,452	4,648	6,145	2.15	1.32	1,014	102	714	1,549	2,745	4,221	2.17	1.54	889	98
R2年2月	1,027	2,174	4,727	6,181	2.12	1.31	1,540	126	625	1,808	2,841	4,212	2.89	1.48	1,013	137
R2年3月	1,110	1,630	4,908	6,087	1.47	1.24	1,583	172	520	1,565	2,864	4,526	3.01	1.58	769	173
R2年4月	1,274	2,073	5,051	5,599	1.63	1.11	998	121	551	1,105	2,703	4,145	2.01	1.53	467	131
R2年5月	989	1,676	5,072	5,245	1.69	1.03	895	100	514	1,511	2,574	4,015	2.94	1.56	421	81
R2年6月	1,210	1,884	5,356	5,409	1.56	1.01	1,401	138	670	1,560	2,746	4,067	2.33	1.48	770	122
R2年7月	1,125	2,343	5,526	5,549	2.08	1.00	1,529	116	562	1,404	2,820	4,113	2.50	1.46	675	165
R2年8月	1,026	1,610	5,786	5,486	1.57	0.95	1,314	120	458	1,317	2,859	3,739	2.88	1.31	520	112
R2年9月	1,052	1,711	5,979	5,462	1.63	0.91	1,395	123	576	1,447	2,958	3,870	2.51	1.31	653	127
R2年10月	1,125	2,806	6,088	5,997	2.49	0.99	1,417	126	654	1,499	3,077	4,034	2.29	1.31	673	135

求人・求職対照処理表

R2年10月

ハローワーク浦和

	常用				常用的パートタイム			
	有効求職	有効求人	新規求職	新規求人	有効求職	有効求人	新規求職	新規求人
職業計	6,088	5,997	1,125	2,806	3,077	4,034	654	1,499
管理的職業	61	281	10	244	7	0	2	0
専門的・技術的職業	1,092	1,526	236	714	346	884	75	411
開発技術者	45	13	12	3	5	0	2	0
製造技術者	83	19	24	13	32	1	11	0
建築・土木技術者等	58	143	10	45	11	4	5	2
情報処理・通信技術者	273	88	67	41	14	0	3	0
その他の技術者	16	9	3	4	2	0	1	0
医師、薬剤師等	20	22	2	2	24	3	4	1
保健師、助産師等	82	144	17	29	62	116	15	33
医療技術者	32	99	12	27	15	79	3	23
その他の保健医療	25	155	1	48	16	21	2	9
社会福祉の専門的職業	88	788	20	484	58	520	14	260
美術家、デザイナー等	146	7	25	5	20	2	3	1
その他の専門的職業	224	39	43	13	87	138	12	82
事務的職業	2,302	319	433	104	1,090	420	239	220
一般事務員	1,848	238	339	80	980	356	210	190
会計事務員	187	25	37	13	45	24	11	11
生産関連事務員	54	20	9	3	6	3	2	2
営業・販売関連事務員	171	26	41	4	39	33	8	13
外勤事務員	1	0	0	0	1	0	1	0
運輸・郵便事務	7	10	1	4	2	0	1	0
事務用機器操作の職業	34	0	6	0	17	4	6	4
販売の職業	617	509	110	191	183	340	32	71
商品販売の職業	250	288	45	104	160	335	29	69
販売類似の職業	15	3	2	0	0	0	0	0
営業の職業	352	218	63	87	23	5	3	2
サービスの職業	464	1,976	85	953	338	1,181	73	492
家庭生活支援サービス	1	0	0	0	3	69	1	13
介護サービスの職業	95	786	18	227	67	643	10	266
保健医療サービス	28	29	8	11	12	24	1	11
生活衛生サービス	31	128	4	43	19	61	4	39
飲食物調理の職業	124	796	29	569	99	268	27	120
接客・給仕の職業	104	202	14	92	68	32	13	15
居住施設・ビルの管理	48	13	8	4	34	10	11	4
その他のサービス	33	22	4	7	36	74	6	24
保安の職業	40	416	10	151	13	386	8	44
農林漁業の職業	13	9	1	3	7	7	2	4
生産工程の職業	268	230	61	81	70	108	17	17
生産設備(金属)	2	1	0	0	0	0	0	0
生産設備(金属除く)	8	12	2	0	1	6	0	0
生産設備(機械)	6	0	2	0	1	0	0	0
金属材料製造等	33	57	11	29	10	2	4	2
製品製造・加工処理	73	46	21	11	29	92	7	12
機械組立の職業	29	13	2	1	4	0	2	0
機械整備・修理の職業	27	66	5	29	6	2	0	0
製品検査(金属)	4	0	0	0	0	0	0	0
製品検査(金属除く)	7	0	1	0	1	0	0	0
機械検査の職業	3	3	2	3	0	0	0	0
生産関連・生産類似	76	32	15	8	18	6	4	3
輸送・機械運転の職業	138	220	24	115	35	97	11	35
鉄道運転の職業	0	0	0	0	0	0	0	0
自動車運転の職業	84	198	18	106	24	86	8	29
船舶・航空機運転	0	0	0	0	0	0	0	0
その他の輸送の職業	11	5	1	5	4	3	2	3
定置・建設機械運転	43	17	5	4	7	8	1	3
建設・採掘の職業	78	334	18	175	12	9	4	4
建設躯体工事の職業	13	113	3	86	3	2	1	2
建設の職業	29	112	5	40	5	5	3	0
電気工事の職業	19	33	5	19	2	0	0	0
土木の職業	17	76	5	30	2	2	0	2
採掘の職業	0	0	0	0	0	0	0	0
運搬・清掃等の職業	407	177	53	75	581	602	107	201
運搬の職業	118	71	29	23	56	62	15	35
清掃の職業	59	73	5	34	111	251	31	131
包装の職業	3	1	0	1	12	168	1	1
その他の運搬等の職業	227	32	19	17	402	121	60	34
分類不能の職業	608	0	84	0	395	0	84	0
(IT関連計)	503	129	112	66	56	9	14	5
(IT技術関連小計)	306	112	76	54	16	0	5	0
(IT操作関連小計)	193	11	35	8	39	9	9	5
(IT製造関連小計)	4	6	1	4	1	0	0	0
(福祉関連計)	236	1,195	52	322	153	1,001	32	342
(介護関連小計)	134	978	31	279	85	815	16	298
(その他小計)	102	217	21	43	68	186	16	44

ハローワークの新規求人・求職受理時の賃金情報

R2年10月

ハローワーク浦和

	常用			常用的パート		
	求人賃金		求職賃金	求人賃金		求職賃金
	上限	下限		上限	下限	
職業計	289,365	222,290	244,021	1,251	1,100	1,038
管理的職業	425,902	354,902	318,000	-	-	1,200
専門的・技術的職業	283,129	219,095	274,615	1,438	1,227	1,268
開発技術者	322,500	236,000	276,667	-	-	950
製造技術者	335,425	249,325	416,667	-	-	972
建築・土木技術者等	391,799	250,029	288,000	2,625	1,875	1,250
情報処理・通信技術者	367,633	229,117	277,377	-	-	1,333
その他の技術者	293,333	228,333	193,333	-	-	1,200
医師、薬剤師等	328,400	299,200	450,000	2,100	2,000	2,025
保健師、助産師等	308,986	265,541	252,500	1,782	1,584	1,679
医療技術者	300,958	227,903	249,091	1,868	1,567	1,833
その他の保健医療	251,180	193,590	230,000	1,275	1,106	1,000
社会福祉の専門的職業	245,185	208,501	227,500	1,194	1,075	1,024
美術家、デザイナー等	414,167	256,333	228,750	1,000	1,000	967
その他の専門的職業	264,060	215,730	257,250	1,870	1,220	1,028
事務的職業	278,361	207,460	230,551	1,153	1,037	1,023
一般事務員	257,063	201,796	228,599	1,129	1,039	1,017
会計事務員	379,021	226,107	226,970	1,481	1,033	1,098
生産関連事務員	268,357	187,657	238,889	1,070	1,000	1,100
営業・販売関連事務員	278,333	205,333	249,737	1,110	1,030	1,100
外勤事務員	-	-	-	-	-	950
運輸・郵便事務	330,000	260,000	200,000	-	-	1,000
事務用機器操作の職業	-	-	220,000	1,300	1,000	1,015
販売の職業	305,025	221,739	269,327	1,082	997	1,020
商品販売の職業	300,853	223,644	257,727	1,032	984	1,022
販売類似の職業	-	-	275,000	-	-	-
営業の職業	308,984	219,931	277,931	2,000	1,250	1,000
サービスの職業	279,361	218,566	221,757	1,294	1,113	992
家庭生活支援サービス	-	-	-	1,198	965	-
介護サービスの職業	245,263	208,258	223,750	1,479	1,234	963
保健医療サービス	221,440	195,329	176,250	1,297	1,072	-
生活衛生サービス	306,509	222,782	182,500	1,327	1,044	1,125
飲食物調理の職業	293,659	221,573	244,231	1,070	977	985
接客・給仕の職業	347,826	248,913	211,000	1,150	1,025	994
居住施設・ビルの管理	222,637	205,970	222,500	987	963	973
その他のサービス	226,667	172,667	225,000	1,111	1,021	996
保安の職業	200,176	175,028	180,000	1,047	997	964
農林漁業の職業	400,000	270,000	250,000	975	940	1,000
生産工程の職業	318,557	198,970	238,475	1,104	995	1,093
生産設備(金属)	-	-	-	-	-	-
生産設備(金属除く)	-	-	350,000	-	-	-
生産設備(機械)	-	-	300,000	-	-	-
金属材料製造等	344,726	203,334	228,182	1,200	1,000	1,200
製品製造・加工処理	322,360	239,800	217,895	1,036	986	971
機械組立の職業	221,500	171,500	215,000	-	-	930
機械整備・修理の職業	288,696	184,313	260,000	-	-	-
製品検査(金属)	-	-	-	-	-	-
製品検査(金属除く)	-	-	150,000	-	-	-
機械検査の職業	349,700	189,700	375,000	-	-	-
生産関連・生産類似	335,333	212,067	232,667	1,225	1,015	1,238
輸送・機械運転の職業	228,305	195,619	245,556	1,228	1,012	1,013
鉄道運転の職業	-	-	-	-	-	-
自動車運転の職業	225,913	192,734	242,308	1,231	997	1,021
船舶・航空機運転	-	-	-	-	-	-
その他の輸送の職業	204,500	204,500	200,000	1,300	1,100	950
定置・建設機械運転	267,333	230,167	267,500	1,150	1,150	-
建設・探掘の職業	363,203	239,250	248,889	1,375	1,342	1,138
建設躯体工事の職業	373,454	258,854	333,333	1,750	1,750	950
建設の職業	372,547	234,708	232,000	-	-	1,200
電気工事の職業	362,990	239,220	206,000	-	-	-
土木の職業	339,462	226,308	258,000	1,000	933	-
探掘の職業	-	-	-	-	-	-
運搬・清掃等の職業	233,575	203,483	206,000	1,045	1,004	971
運搬の職業	263,259	223,248	227,200	1,039	1,002	952
清掃の職業	209,230	197,282	156,000	1,026	1,003	964
包装の職業	250,000	180,000	-	1,200	980	-
その他の運搬等の職業	241,198	186,800	187,333	1,094	1,008	978
分類不能の職業	-	-	233,521	-	-	981
(IT関連計)	360,769	232,373	258,058	1,150	1,000	1,153
(IT技術関連小計)	359,142	230,950	277,429	-	-	1,186
(IT操作関連小計)	378,440	231,740	215,938	1,150	1,000	1,133
(IT製造関連小計)	347,500	261,000	250,000	-	-	-
(福祉関連計)	257,376	216,681	238,542	1,532	1,289	1,393
(介護関連小計)	250,647	210,509	229,655	1,469	1,219	993
(その他小計)	299,436	255,255	252,105	1,842	1,635	1,767

求人・求職 [年齢・職種別] バランスシート

R2年10月

ハローワーク浦和

		常用						常用的パート					
		合計	～24歳	25～34歳	35～44歳	45～54歳	55歳～	合計	～24歳	25～34歳	35～44歳	45～54歳	55歳～
合 計	有効求人	5,997	1,273	1,336	1,249	1,129	1,010	4,034	707	746	745	745	1,091
	有効求職	6,088	541	1,485	1,166	1,453	1,443	3,077	97	404	540	680	1,356
	有効求人倍率	0.99	2.35	0.90	1.07	0.78	0.70	1.31	7.29	1.85	1.38	1.10	0.80
専門的・技術的職業	有効求人	1,526	321	324	309	299	273	884	164	164	164	164	228
	有効求職	1,092	68	350	211	186	277	346	4	64	73	58	147
	有効求人倍率	1.40	4.72	0.93	1.46	1.61	0.99	2.55	41.00	2.56	2.25	2.83	1.55
事務的職業	有効求人	319	74	73	65	57	50	420	77	77	77	77	112
	有効求職	2,302	174	590	499	588	451	1,090	24	133	237	263	433
	有効求人倍率	0.14	0.43	0.12	0.13	0.10	0.11	0.39	3.21	0.58	0.32	0.29	0.26
販売の職業	有効求人	509	128	127	107	85	62	340	62	63	63	63	89
	有効求職	617	46	132	117	160	162	183	7	30	22	40	84
	有効求人倍率	0.82	2.78	0.96	0.91	0.53	0.38	1.86	8.86	2.10	2.86	1.58	1.06
サービスの職業	有効求人	1,976	420	454	414	372	316	1,181	203	217	217	217	327
	有効求職	464	53	87	78	118	128	338	8	48	42	75	165
	有効求人倍率	4.26	7.92	5.22	5.31	3.15	2.47	3.49	25.38	4.52	5.17	2.89	1.98
保安の職業	有効求人	416	57	81	91	82	105	386	52	75	75	75	109
	有効求職	40	0	4	3	12	21	13	0	0	0	0	13
	有効求人倍率	10.40	-	20.25	30.33	6.83	5.00	29.69	-	-	-	-	8.38
生産工程・労務の職業	有効求人	230	57	57	48	38	30	108	20	20	20	20	28
	有効求職	268	24	57	47	84	56	70	1	7	10	20	32
	有効求人倍率	0.86	2.38	1.00	1.02	0.45	0.54	1.54	20.00	2.86	2.00	1.00	0.88
輸送・機械運転の職業	有効求人	220	43	45	47	44	41	97	18	18	18	18	25
	有効求職	138	4	11	16	47	60	35	0	0	1	4	30
	有効求人倍率	1.59	10.75	4.09	2.94	0.94	0.68	2.77	-	-	18.00	4.50	0.83
建設・採掘の職業	有効求人	334	72	72	68	58	64	9	1	2	2	2	2
	有効求職	78	5	18	12	25	18	12	0	0	1	3	8
	有効求人倍率	4.28	14.40	4.00	5.67	2.32	3.56	0.75	-	-	2.00	0.67	0.25
運搬・清掃等の職業	有効求人	177	37	39	35	31	35	602	109	110	110	110	163
	有効求職	407	70	70	57	108	102	581	30	47	72	140	292
	有効求人倍率	0.43	0.53	0.56	0.61	0.29	0.34	1.04	3.63	2.34	1.53	0.79	0.56

(注) 1. 求人倍率は、求職者一人当たりの求人募集数を意味しています。
 2. 職業の合計欄には、[管理的職業][農林漁業の職業]及び分類不能な職業が含まれています。

ハローワーク求人・求職受理状況(時系列)

	常用					常用的パート				
	新規求人	新規求職	有効求人	有効求職	有効求人倍率	新規求人	新規求職	有効求人	有効求職	有効求人倍率
R1年10月	2,554	782	6,320	4,054	1.56	1,514	495	4,404	2,587	1.70
R1年11月	2,135	664	6,548	3,954	1.66	1,677	441	4,487	2,565	1.75
R1年12月	1,657	812	6,389	4,520	1.41	1,147	437	4,255	2,647	1.61
R2年1月	2,452	1,142	6,145	4,648	1.32	1,549	714	4,221	2,745	1.54
R2年2月	2,174	1,027	6,181	4,727	1.31	1,808	625	4,212	2,841	1.48
R2年3月	1,630	1,110	6,087	4,908	1.24	1,565	520	4,526	2,864	1.58
R2年4月	2,073	1,274	5,599	5,051	1.11	1,105	551	4,145	2,703	1.53
R2年5月	1,676	989	5,245	5,072	1.03	1,511	514	4,015	2,574	1.56
R2年6月	1,884	1,210	5,409	5,356	1.01	1,560	670	4,067	2,746	1.48
R2年7月	2,343	1,125	5,549	5,526	1.00	1,404	562	4,113	2,820	1.46
R2年8月	1,610	1,026	5,486	5,786	0.95	1,317	458	3,739	2,859	1.31
R2年9月	1,711	1,052	5,462	5,979	0.91	1,447	576	3,870	2,958	1.31
R2年10月	2,806	1,125	5,997	6,088	0.99	1,499	654	4,034	3,077	1.31

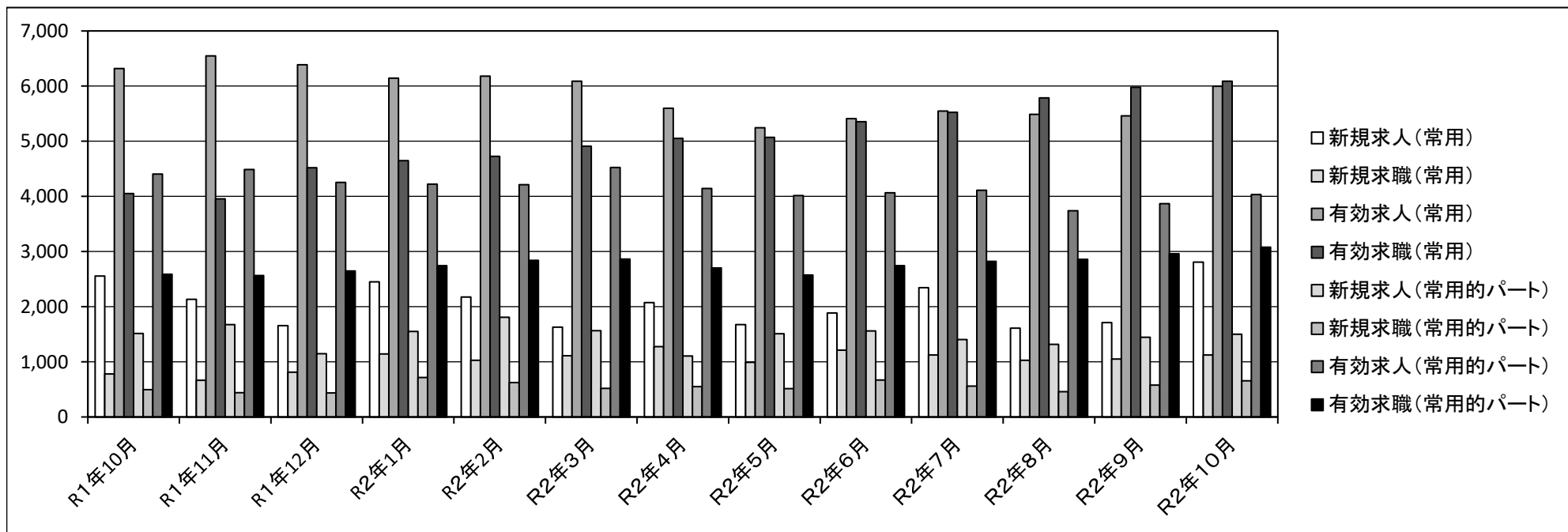

産業別・事業所規模別新規求人の受理状況

R2年10月

ハローワーク浦和

	常用				常用的パート			
	29人以下	30～299人	300人以上	事業所規模計	29人以下	30～299人	300人以上	事業所規模計
建設業	223	33	0	256	13	2	0	15
製造業	20	17	0	37	9	2	0	11
情報通信	54	0	0	54	2	0	0	2
運輸業	26	69	2	97	17	3	0	20
卸売・小売業	158	52	0	210	106	56	2	164
不動産	38	0	1	39	9	0	0	9
飲食・宿泊	164	760	6	930	96	3	0	99
生活関連・娯楽	53	0	0	53	62	3	0	65
教育・学習	28	6	0	34	70	6	0	76
医療・福祉	583	158	7	748	444	147	1	592
サービス	175	50	9	234	185	23	7	215
公務・その他	86	14	14	114	108	57	66	231
産業計	1608	1159	39	2,806	1121	302	76	1,499

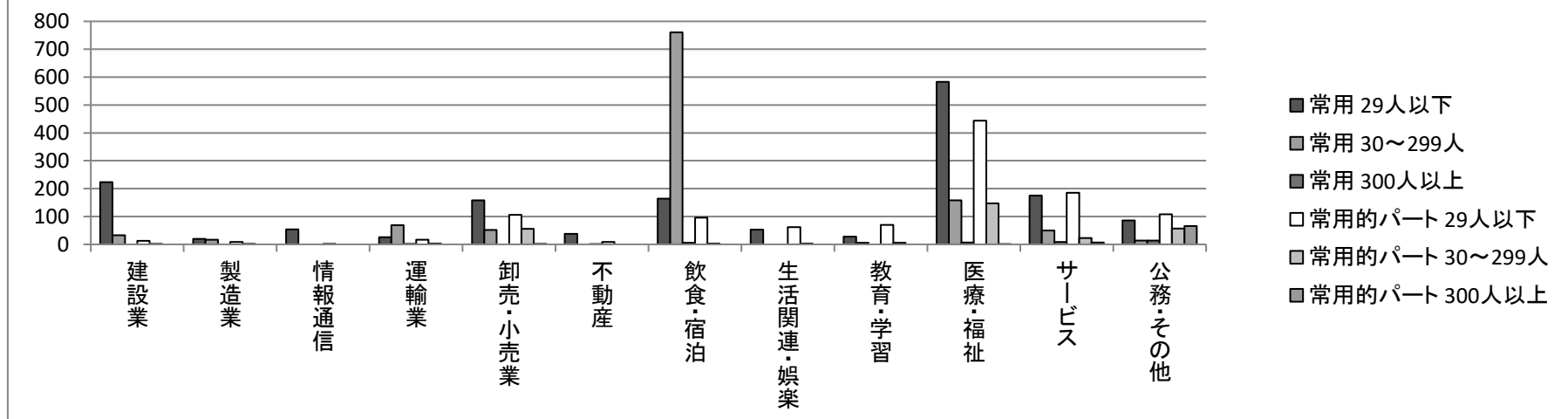

職種・年齢別の紹介・就職状況

R2年10月

ハローワーク浦和

[職種別]

	有効求人	紹介件数	就職件数
管理的職業	281	22	0
専門的・技術的職業	2,455	286	34
事務的職業	982	1,212	100
販売の職業	872	212	19
サービスの職業	3,212	162	39
保安の職業	859	36	7
農林漁業の職業	16	2	0
生産工程の職業	359	129	20
輸送・機械運転の職業	335	53	19
建設・採掘の職業	346	18	6
運搬・清掃等の職業	847	196	43
分類不能の職業	0	0	0
職業計	10,564	2,328	287

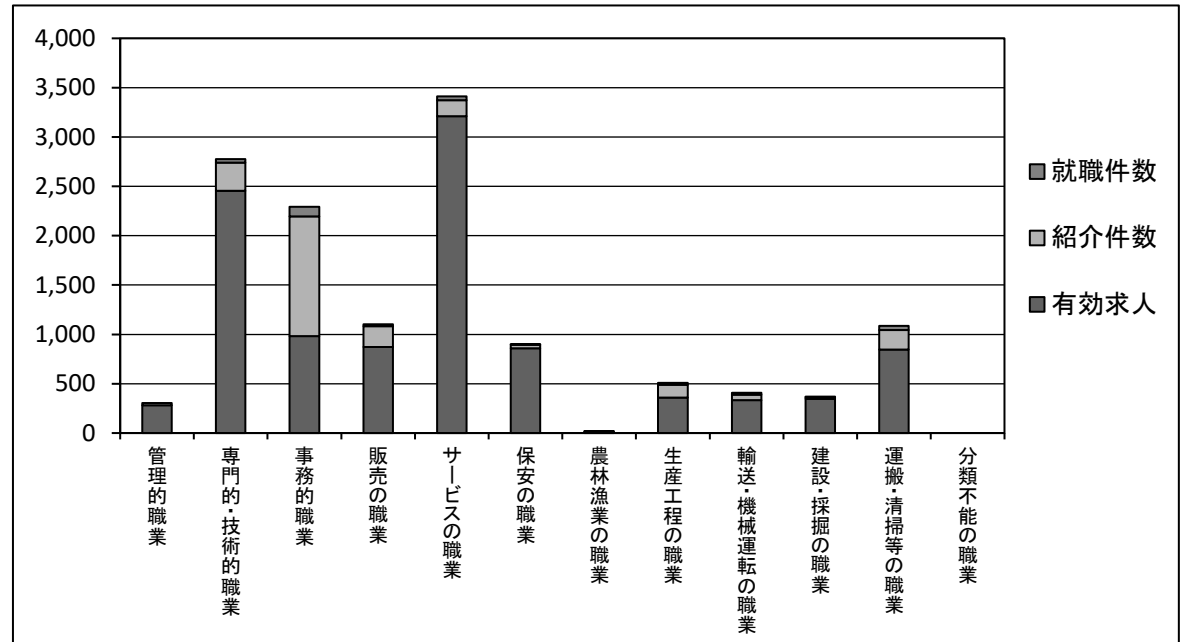

[年齢別]

	有効求人	紹介件数	就職件数
19歳以下	982	11	2
20～24歳	1,093	106	6
25～29歳	1,091	172	21
30～34歳	1,087	176	21
35～39歳	1,074	137	18
40～44歳	1,018	225	26
45～49歳	986	408	44
50～54歳	986	341	46
55～59歳	975	310	37
60～64歳	696	228	33
65歳以上	576	214	33
年齢計	10,564	2,328	287

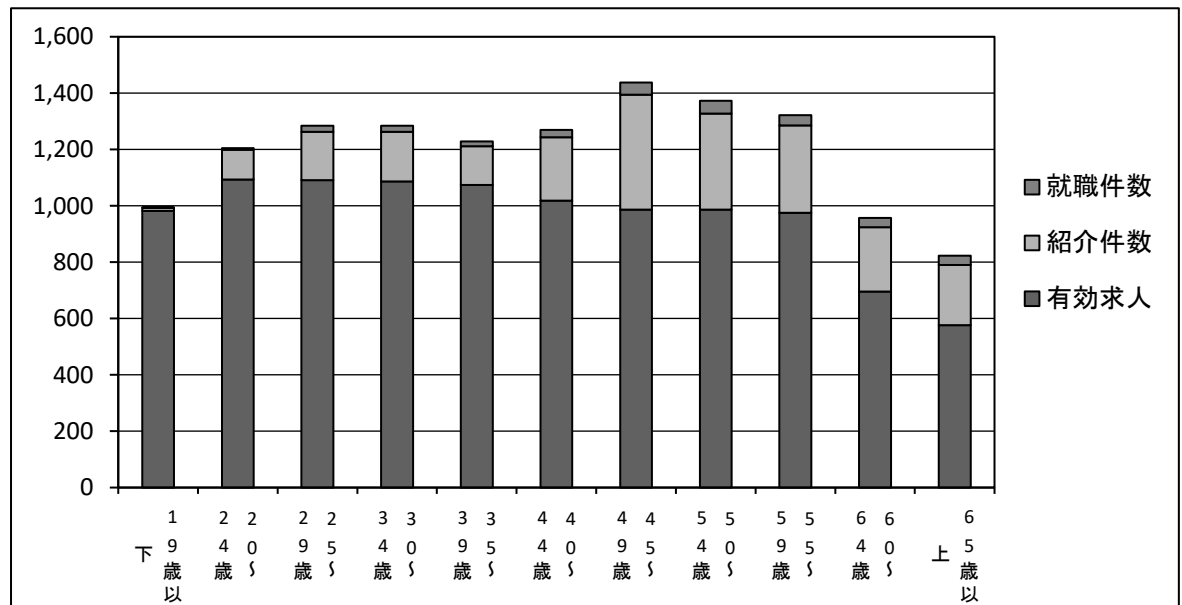

職種・年齢別の求人・求職状況

R2年10月

ハローワーク浦和

[職種別]

	有効求職	有効求人	有効求人倍率
管理的職業	68	281	4.13
専門的・技術的職業	1,451	2,455	1.69
事務的職業	3,415	982	0.29
販売の職業	801	872	1.09
サービスの職業	805	3,212	3.99
保安の職業	53	859	16.21
農林漁業の職業	20	16	0.80
生産工程の職業	340	359	1.06
輸送・機械運転の職業	175	335	1.91
建設・採掘の職業	91	346	3.80
運搬・清掃等の職業	992	847	0.85
分類不能の職業	1,006	0	0.00
職業計	9,217	10,564	1.15

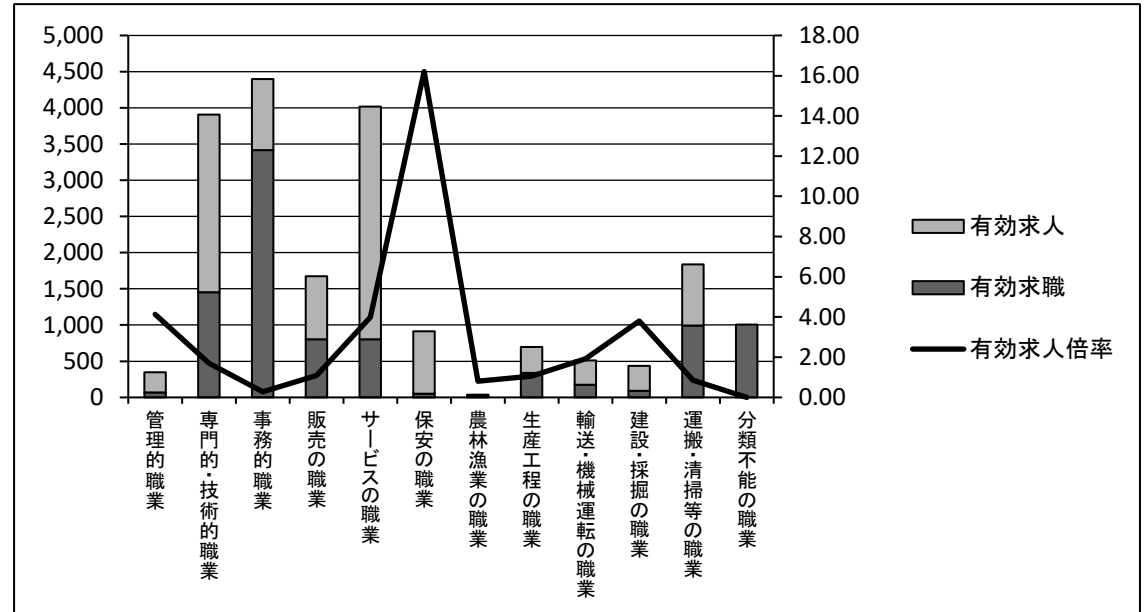

[年齢別]

	有効求職	有効求人	有効求人倍率
19歳以下	132	982	7.44
20～24歳	510	1,093	2.14
25～29歳	977	1,091	1.12
30～34歳	923	1,087	1.18
35～39歳	835	1,074	1.29
40～44歳	883	1,018	1.15
45～49歳	1,092	986	0.90
50～54歳	1,051	986	0.94
55～59歳	965	975	1.01
60～64歳	956	696	0.73
65歳以上	893	576	0.65
年齢計	9,217	10,564	1.15

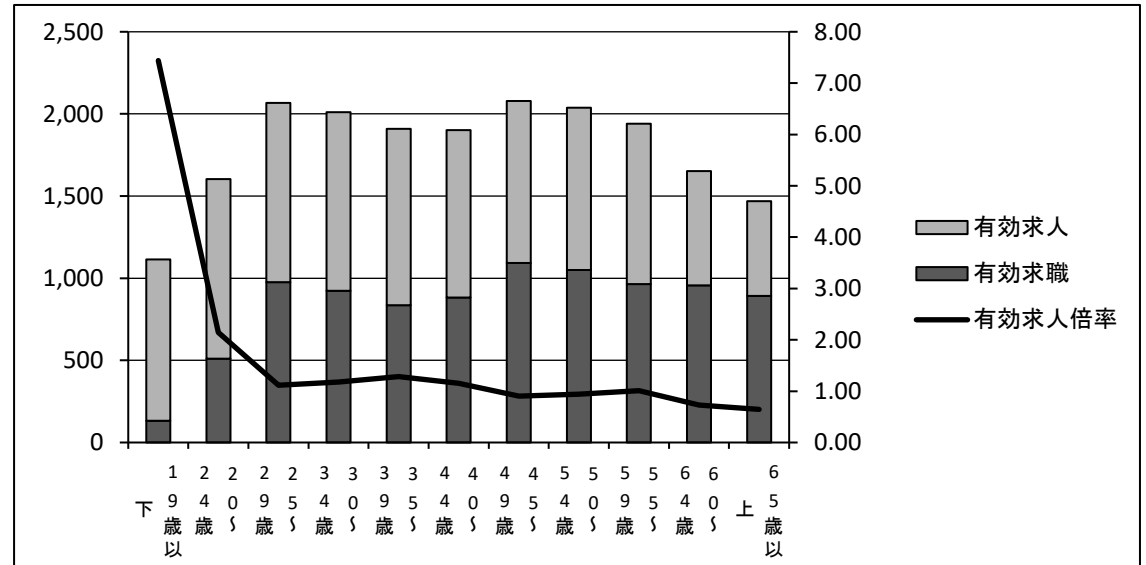

地域別の紹介・就職状況

R2年10月

ハローワーク浦和

[常用]

	紹介件数	就職件数
管内	882	55
管外	371	48
県外	164	23
管内外計	1,417	126

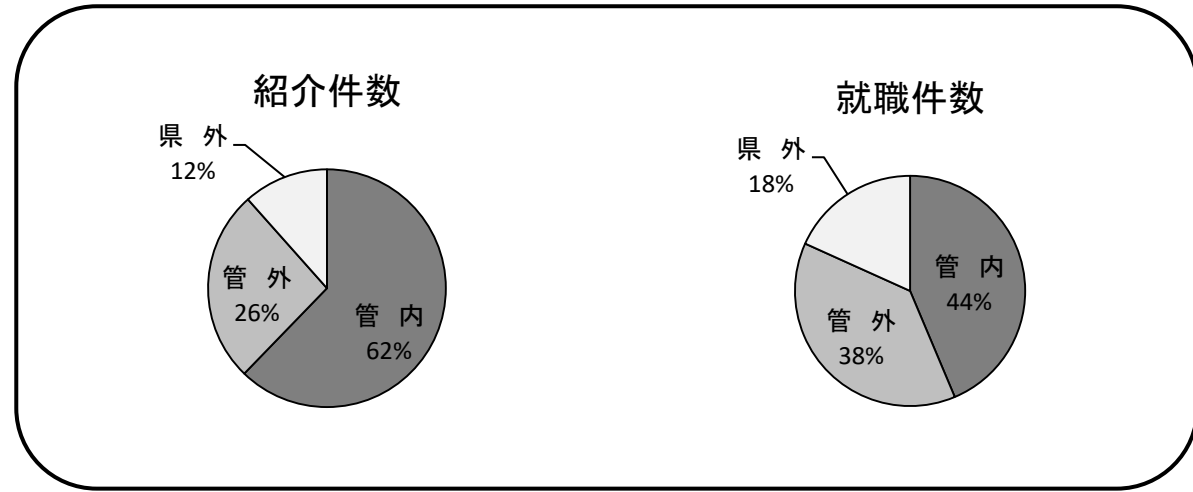

[常用的パート]

	紹介件数	就職件数
管内	191	29
管外	236	43
県外	246	63
管内外計	673	135

