

令和 2 年 7 月分

職業紹介業務取扱状況

〈毎月作成分〉

- ハローワーク管内指標（時系列）
- 求人・求職対照処理表（職種別）
- ハローワークの新規求人・求職受理時の賃金情報（職種別）
- 求人・求職のバランスシート（年齢・職種別）
- ハローワークの求人・求職状況（時系列） *グラフ情報
- 産業別・事業所規模別求人の受理状況 *グラフ情報
- 職種・年齢別の紹介・就職状況 *グラフ情報
- 職種・年齢別の求人・求職状況 *グラフ情報
- 地域別の紹介・就職状況（管内・管外・県外） *グラフ情報

※ 令和元年12月分より、就業支援サテライト分を含む。

〈四半期作成分〉 *6・9・12・3月分発行時掲載

- 中途採用賃金情報（職種・産業・年齢別・浦和管内平均）
- 中途採用賃金情報（職種・産業・年齢別・埼玉全県平均）

〈年1回作成分〉 *4月分発行時（速報値）、5月分発行時（確定値）掲載

- 新規学校卒業者（職種別）初任給の平均賃金情報

発行 令和 2 年 9 月 1 日

ハローワーク浦和

ハローワーク浦和 管内指標

ハローワーク浦和

	常用								常用的パート							
	新規求職	新規求人	有効求職	有効求人	新規求人倍率	有効求人倍率	紹介件数	就職件数	新規求職	新規求人	有効求職	有効求人	新規求人倍率	有効求人倍率	紹介件数	就職件数
H26年度	18,172	22,285	83,385	61,524	1.23	0.74	27,987	3,589	12,083	10,082	56,255	29,015	0.83	0.52	17,406	1,687
H28年度	16,401	33,154	76,257	93,471	2.02	1.23	23,923	3,474	10,267	14,150	48,763	41,037	1.38	0.84	13,921	1,407
H29年度	15,672	35,856	74,654	102,559	2.29	1.37	20,594	3,174	9,409	15,085	46,085	44,136	1.60	0.96	11,567	1,254
H30年度	15,353	37,808	75,164	109,214	2.46	1.45	18,057	2,961	9,218	16,262	45,954	48,185	1.76	1.05	9,446	1,125
H31/R元年度	12,433	23,968	57,989	70,464	1.93	1.22	16,281	1,859	7,518	18,248	35,038	51,351	2.43	1.47	8,793	1,853
R1年7月	794	2,390	4,011	5,678	3.01	1.42	957	128	523	1,538	2,604	4,018	2.94	1.54	500	124
R1年8月	713	1,919	4,013	5,815	2.69	1.45	922	116	414	1,633	2,518	4,236	3.94	1.68	560	118
R1年9月	725	1,920	4,003	6,115	2.65	1.53	934	116	550	1,446	2,575	4,425	2.63	1.72	632	147
R1年10月	782	2,554	4,054	6,320	3.27	1.56	947	110	495	1,514	2,587	4,404	3.06	1.70	573	157
R1年11月	664	2,135	3,954	6,548	3.22	1.66	788	112	441	1,677	2,565	4,487	3.80	1.75	461	123
R1年12月	812	1,657	4,520	6,389	2.04	1.41	1,009	135	437	1,147	2,647	4,255	2.62	1.61	504	119
R2年1月	1,142	2,452	4,648	6,145	2.15	1.32	1,014	102	714	1,549	2,745	4,221	2.17	1.54	889	98
R2年2月	1,027	2,174	4,727	6,181	2.12	1.31	1,540	126	625	1,808	2,841	4,212	2.89	1.48	1,013	137
R2年3月	1,110	1,630	4,908	6,087	1.47	1.24	1,583	172	520	1,565	2,864	4,526	3.01	1.58	769	173
R2年4月	1,274	2,073	5,051	5,599	1.63	1.11	998	121	551	1,105	2,703	4,145	2.01	1.53	467	131
R2年5月	989	1,676	5,072	5,245	1.69	1.03	895	100	514	1,511	2,574	4,015	2.94	1.56	421	81
R2年6月	1,210	1,884	5,356	5,409	1.56	1.01	1,401	138	670	1,560	2,746	4,067	2.33	1.48	770	122
R2年7月	1,125	2,343	5,526	5,549	2.08	1.00	1,529	116	562	1,404	2,820	4,113	2.50	1.46	675	165

求人・求職対照処理表

R2年7月

ハローワーク浦和

	常用				常用的パートタイム			
	有効求職	有効求人	新規求職	新規求人	有効求職	有効求人	新規求職	新規求人
職業計	5,526	5,549	1,125	2,343	2,820	4,113	562	1,404
管理的職業	64	282	14	242	4	1	1	0
専門的・技術的職業	947	1,182	198	387	275	728	65	232
開発技術者	30	19	8	7	6	0	2	0
製造技術者	72	16	17	8	17	2	3	0
建築・土木技術者等	68	155	19	43	6	5	1	1
情報処理・通信技術者	228	105	50	44	12	0	2	0
その他の技術者	10	13	1	6	1	0	1	0
医師、薬剤師等	19	16	4	0	26	5	6	0
保健師、助産師等	74	123	14	21	53	117	10	32
医療技術者	32	113	3	38	13	97	3	35
その他の保健医療	34	170	3	53	15	20	3	9
社会福祉の専門的職業	80	396	20	138	51	351	15	99
美術家、デザイナー等	119	8	19	5	15	0	4	0
その他の専門的職業	181	48	40	24	60	131	15	56
事務的職業	1,999	335	412	115	963	668	193	223
一般事務員	1,603	236	330	83	870	584	180	181
会計事務員	160	42	40	15	38	24	9	9
生産関連事務員	35	26	7	9	9	9	1	4
営業・販売関連事務員	152	25	28	4	38	33	3	18
外勤事務員	2	0	0	0	0	0	0	0
運輸・郵便事務	8	6	1	4	0	6	0	1
事務用機器操作の職業	39	0	6	0	8	12	0	10
販売の職業	518	497	129	139	162	415	34	140
商品販売の職業	188	262	53	66	137	413	29	140
販売類似の職業	9	4	1	0	1	0	0	0
営業の職業	321	231	75	73	24	2	5	0
サービスの職業	413	1,920	76	1,007	291	1,222	71	514
家庭生活支援サービス	1	0	0	0	3	48	1	10
介護サービスの職業	103	791	23	264	63	651	16	291
保健医療サービス	18	44	2	20	7	44	2	28
生活衛生サービス	28	56	4	15	16	64	1	28
飲食物調理の職業	104	882	20	595	86	284	18	121
接客・給仕の職業	89	97	16	92	55	42	17	10
居住施設・ビルの管理	32	17	6	7	30	12	7	4
その他のサービス	38	33	5	14	31	77	9	22
保安の職業	40	378	8	128	17	405	1	45
農林漁業の職業	15	18	4	3	8	15	4	4
生産工程の職業	225	222	47	53	64	47	15	8
生産設備(金属)	1	1	0	0	0	0	0	0
生産設備(金属除く)	10	9	2	0	1	1	0	0
生産設備(機械)	4	0	1	0	1	0	1	0
金属材料製造等	23	69	5	27	6	7	1	3
製品製造・加工処理	72	49	13	8	32	29	7	0
機械組立の職業	26	13	6	0	8	0	1	0
機械整備・修理の職業	21	51	5	13	2	2	0	0
製品検査(金属)	4	0	0	0	0	0	0	0
製品検査(金属除く)	2	0	0	0	0	0	0	0
機械検査の職業	1	3	1	3	0	0	0	0
生産関連・生産類似	61	27	14	2	14	8	5	5
輸送・機械運転の職業	130	165	31	59	34	80	14	29
鉄道運転の職業	0	0	0	0	0	0	0	0
自動車運転の職業	85	145	18	54	24	70	11	22
船舶・航空機運転	0	0	0	0	0	0	0	0
その他の輸送の職業	11	11	6	0	3	2	1	1
定置・建設機械運転	34	9	7	5	7	8	2	6
建設・採掘の職業	65	344	24	124	9	38	0	16
建設躯体工事の職業	14	113	7	60	3	0	0	0
建設の職業	31	102	9	26	3	15	0	14
電気工事の職業	10	46	3	13	2	0	0	0
土木の職業	10	83	5	25	1	23	0	2
採掘の職業	0	0	0	0	0	0	0	0
運搬・清掃等の職業	346	206	42	86	531	494	96	193
運搬の職業	108	130	20	52	50	69	11	22
清掃の職業	43	54	5	19	105	251	28	146
包装の職業	3	0	0	0	14	50	4	1
その他の運搬等の職業	192	22	17	15	362	124	53	24
分類不能の職業	764	0	140	0	462	0	68	0
(IT関連計)	420	154	85	63	44	15	6	12
(IT技術関連小計)	255	132	57	56	17	0	3	0
(IT操作関連小計)	160	10	28	7	23	15	2	12
(IT製造関連小計)	5	12	0	0	4	0	1	0
(福祉関連計)	239	1,159	54	346	135	1,024	35	399
(介護関連小計)	144	957	34	306	75	806	22	325
(その他小計)	95	202	20	40	60	218	13	74

ハローワークの新規求人・求職受理時の賃金情報

R2年7月

ハローワーク浦和

	常用			常用的パート		
	求人賃金		求職賃金	求人賃金		求職賃金
	上限	下限		上限	下限	
職業計	289,166	221,461	249,923	1,260	1,115	1,043
管理的職業	419,165	353,472	362,143	-	-	1,000
専門的・技術的職業	296,570	220,383	255,561	1,563	1,347	1,414
開発技術者	304,750	205,750	266,250	-	-	1,000
製造技術者	316,600	202,650	218,125	-	-	950
建築・土木技術者等	402,625	245,917	282,353	1,200	1,000	950
情報処理・通信技術者	372,291	224,131	279,362	-	-	1,250
その他の技術者	265,100	207,500	300,000	-	-	-
医師、薬剤師等	-	-	562,500	-	-	2,140
保健師、助産師等	299,388	261,731	246,154	1,898	1,656	1,713
医療技術者	295,146	245,521	243,333	1,771	1,621	1,567
その他の保健医療	245,781	193,722	153,333	1,226	1,076	1,667
社会福祉の専門的職業	256,289	215,698	226,471	1,263	1,132	1,039
美術家、デザイナー等	414,167	252,000	208,947	-	-	1,163
その他の専門的職業	306,697	206,305	243,077	1,839	1,328	1,528
事務的職業	262,287	204,957	249,450	1,156	1,056	994
一般事務員	244,288	196,477	233,750	1,148	1,064	991
会計事務員	314,205	224,809	403,158	1,317	1,042	1,081
生産関連事務員	308,480	220,500	214,286	1,060	1,025	850
営業・販売関連事務員	253,333	198,667	225,185	1,111	1,031	975
外勤事務員	-	-	-	-	-	-
運輸・郵便事務	330,000	260,000	300,000	1,000	1,000	-
事務用機器操作の職業	-	-	206,000	1,275	988	-
販売の職業	295,218	208,327	259,675	1,043	979	1,019
商品販売の職業	249,003	191,913	214,314	1,043	979	1,026
販売類似の職業	-	-	-	-	-	-
営業の職業	321,627	217,707	291,806	-	-	975
サービスの職業	274,602	215,991	221,194	1,282	1,109	1,032
家庭生活支援サービス	-	-	-	1,077	943	1,000
介護サービスの職業	241,499	208,098	207,778	1,452	1,220	1,038
保健医療サービス	219,358	186,282	200,000	1,118	975	1,000
生活衛生サービス	334,933	226,667	190,000	1,252	1,048	2,000
飲食物調理の職業	290,562	218,634	237,778	1,075	980	997
接客・給仕の職業	348,043	249,130	215,333	1,168	982	1,006
居住施設・ビルの管理	250,728	214,478	246,667	977	953	1,079
その他のサービス	225,833	178,944	232,500	1,173	1,058	985
保安の職業	235,357	189,825	216,250	1,101	1,025	950
農林漁業の職業	400,000	270,000	200,000	926	926	1,068
生産工程の職業	341,503	201,265	232,889	2,033	1,333	1,002
生産設備(金属)	-	-	-	-	-	-
生産設備(金属除く)	-	-	265,000	-	-	-
生産設備(機械)	-	-	180,000	-	-	-
金属材料製造等	356,774	199,300	260,000	2,500	1,500	950
製品製造・加工処理	322,600	229,400	233,333	-	-	1,013
機械組立の職業	-	-	208,333	-	-	1,100
機械整備・修理の職業	298,500	199,200	237,500	-	-	-
製品検査(金属)	-	-	-	-	-	-
製品検査(金属除く)	-	-	-	-	-	-
機械検査の職業	349,700	189,700	200,000	-	-	-
生産関連・生産類似	349,700	189,700	233,571	1,800	1,250	980
輸送・機械運転の職業	245,780	202,441	261,034	1,126	1,012	994
鉄道運転の職業	-	-	-	-	-	-
自動車運転の職業	235,373	194,183	266,471	1,151	1,005	1,000
船舶・航空機運転	-	-	-	-	-	-
その他の輸送の職業	-	-	245,000	926	926	1,000
定置・建設機械運転	315,167	257,500	261,667	1,061	1,061	965
建設・探掘の職業	355,830	231,571	270,455	2,167	1,489	-
建設躯体工事の職業	405,630	262,310	288,000	-	-	-
建設の職業	357,085	227,061	300,000	2,400	1,600	-
電気工事の職業	334,179	216,707	240,000	-	-	-
土木の職業	325,497	219,888	218,000	1,000	933	-
探掘の職業	-	-	-	-	-	-
運搬・清掃等の職業	215,149	190,108	210,000	1,039	1,003	957
運搬の職業	245,255	212,910	232,632	1,069	1,004	950
清掃の職業	185,957	172,493	150,000	1,031	1,014	960
包装の職業	-	-	-	1,200	926	967
その他の運搬等の職業	224,840	189,580	194,167	1,053	964	956
分類不能の職業	-	-	250,678	-	-	983
(IT関連計)	363,486	222,802	255,062	1,240	990	1,160
(IT技術関連小計)	359,941	221,405	277,778	-	-	1,250
(IT操作関連小計)	398,050	236,425	209,630	1,240	990	1,100
(IT製造関連小計)	-	-	-	-	-	1,100
(福祉関連計)	251,811	217,000	226,087	1,521	1,300	1,247
(介護関連小計)	246,103	211,298	217,407	1,438	1,213	1,050
(その他小計)	297,268	262,411	238,421	1,850	1,647	1,623

求人・求職 [年齢・職種別] バランスシート

R2年7月

ハローワーク浦和

		常用						常用的パート					
		合計	～24歳	25～34歳	35～44歳	45～54歳	55歳～	合計	～24歳	25～34歳	35～44歳	45～54歳	55歳～
合 計	有効求人	5,549	1,168	1,229	1,159	1,046	947	4,113	718	760	760	759	1,116
	有効求職	5,526	455	1,344	1,129	1,299	1,299	2,820	88	361	461	626	1,284
	有効求人倍率	1.00	2.57	0.91	1.03	0.81	0.73	1.46	8.16	2.11	1.65	1.21	0.87
専門的・技術的職業	有効求人	1,182	259	262	241	228	192	728	134	135	135	135	189
	有効求職	947	71	293	170	176	237	275	1	43	57	56	118
	有効求人倍率	1.25	3.65	0.89	1.42	1.30	0.81	2.65	134.00	3.14	2.37	2.41	1.60
事務的職業	有効求人	335	80	80	68	58	49	668	122	122	122	122	180
	有効求職	1,999	130	498	468	510	393	963	17	128	191	249	378
	有効求人倍率	0.17	0.62	0.16	0.15	0.11	0.12	0.69	7.18	0.95	0.64	0.49	0.48
販売の職業	有効求人	497	122	123	107	87	58	415	76	76	76	76	111
	有効求職	518	38	108	103	134	135	162	4	26	18	36	78
	有効求人倍率	0.96	3.21	1.14	1.04	0.65	0.43	2.56	19.00	2.92	4.22	2.11	1.42
サービスの職業	有効求人	1,920	387	421	398	374	340	1,222	211	225	225	225	336
	有効求職	413	40	79	87	108	99	291	7	36	38	57	153
	有効求人倍率	4.65	9.68	5.33	4.57	3.46	3.43	4.20	30.14	6.25	5.92	3.95	2.20
保安の職業	有効求人	378	50	71	81	73	103	405	55	78	78	78	116
	有効求職	40	2	6	2	7	23	17	0	0	1	2	14
	有効求人倍率	9.45	25.00	11.83	40.50	10.43	4.48	23.82	-	-	78.00	39.00	8.29
生産工程・労務の職業	有効求人	222	51	50	49	40	32	47	8	9	9	9	12
	有効求職	225	19	50	47	59	50	64	3	7	6	18	30
	有効求人倍率	0.99	2.68	1.00	1.04	0.68	0.64	0.73	2.67	1.29	1.50	0.50	0.40
輸送・機械運転の職業	有効求人	165	33	33	34	30	35	80	14	14	14	14	24
	有効求職	130	4	8	28	39	51	34	0	0	1	2	31
	有効求人倍率	1.27	8.25	4.13	1.21	0.77	0.69	2.35	-	-	14.00	7.00	0.77
建設・採掘の職業	有効求人	344	76	76	68	58	66	38	7	7	7	7	10
	有効求職	65	4	15	15	14	17	9	0	0	2	3	4
	有効求人倍率	5.29	19.00	5.07	4.53	4.14	3.88	4.22	-	-	3.50	2.33	2.50
運搬・清掃等の職業	有効求人	206	43	46	45	33	39	494	87	90	90	90	137
	有効求職	346	39	62	60	97	88	531	30	45	67	131	258
	有効求人倍率	0.60	1.10	0.74	0.75	0.34	0.44	0.93	2.90	2.00	1.34	0.69	0.53

(注) 1. 求人倍率は、求職者一人当たりの求人募集数を意味しています。
 2. 職業の合計欄には、[管理的職業][農林漁業の職業]及び分類不能な職業が含まれています。

ハローワーク求人・求職受理状況(時系列)

	常用					常用的パート				
	新規求人	新規求職	有効求人	有効求職	有効求人倍率	新規求人	新規求職	有効求人	有効求職	有効求人倍率
R1年7月	2,390	794	5,678	4,011	1.42	1,538	523	4,018	2,604	1.54
R1年8月	1,919	713	5,815	4,013	1.45	1,633	414	4,236	2,518	1.68
R1年9月	1,920	725	6,115	4,003	1.53	1,446	550	4,425	2,575	1.72
R1年10月	2,554	782	6,320	4,054	1.56	1,514	495	4,404	2,587	1.70
R1年11月	2,135	664	6,548	3,954	1.66	1,677	441	4,487	2,565	1.75
R1年12月	1,657	812	6,389	4,520	1.41	1,147	437	4,255	2,647	1.61
R2年1月	2,452	1,142	6,145	4,648	1.32	1,549	714	4,221	2,745	1.54
R2年2月	2,174	1,027	6,181	4,727	1.31	1,808	625	4,212	2,841	1.48
R2年3月	1,630	1,110	6,087	4,908	1.24	1,565	520	4,526	2,864	1.58
R2年4月	2,073	1,274	5,599	5,051	1.11	1,105	551	4,145	2,703	1.53
R2年5月	1,676	989	5,245	5,072	1.03	1,511	514	4,015	2,574	1.56
R2年6月	1,884	1,210	5,409	5,356	1.01	1,560	670	4,067	2,746	1.48
R2年7月	2,343	1,125	5,549	5,526	1.00	1,404	562	4,113	2,820	1.46

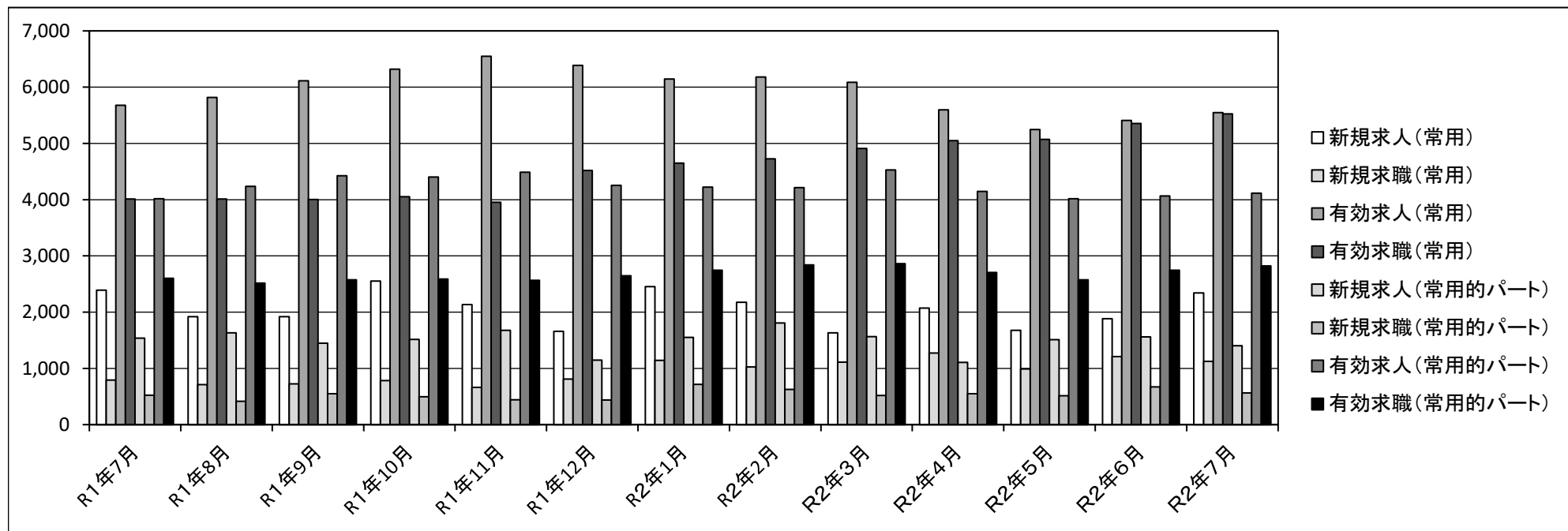

産業別・事業所規模別新規求人の受理状況

R2年7月

ハローワーク浦和

	常用				常用的パート			
	29人以下	30～299人	300人以上	事業所規模計	29人以下	30～299人	300人以上	事業所規模計
建設業	162	27	0	189	32	4	0	36
製造業	14	15	1	30	2	1	2	5
情報通信	57	0	0	57	1	0	0	1
運輸業	15	30	46	91	10	4	16	30
卸売・小売業	105	46	0	151	127	58	0	185
不動産	28	2	0	30	10	0	0	10
飲食・宿泊	197	765	0	962	115	3	0	118
生活関連・娯楽	17	0	0	17	25	7	1	33
教育・学習	3	3	0	6	47	8	0	55
医療・福祉	345	171	4	520	293	178	2	473
サービス	164	37	10	211	203	18	6	227
公務・その他	48	13	18	79	146	75	10	231
産業計	1155	1109	79	2,343	1011	356	37	1,404

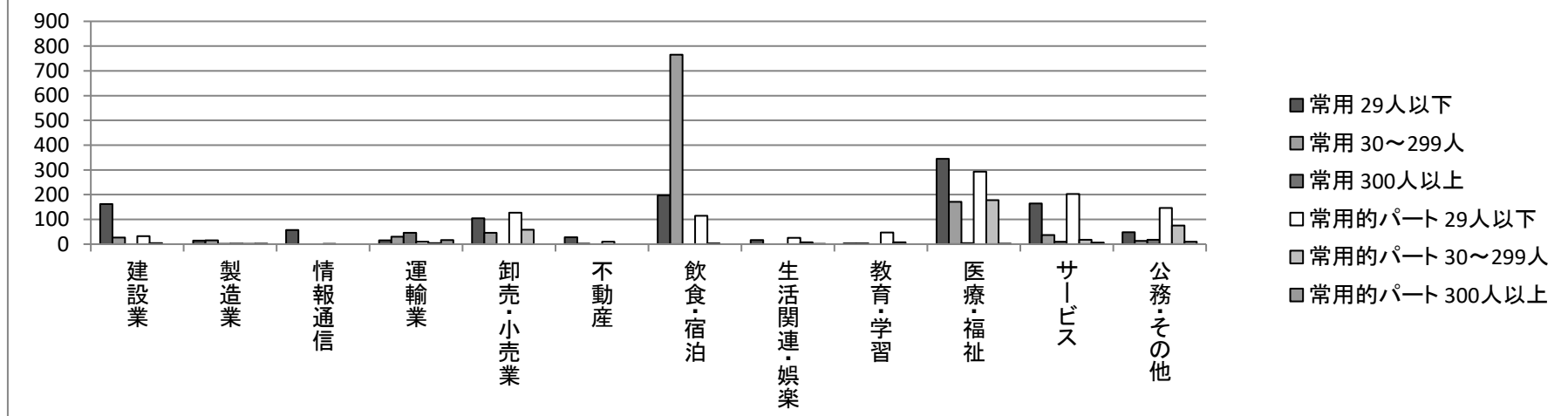

職種・年齢別の紹介・就職状況

R2年7月

ハローワーク浦和

[職種別]

	有効求人	紹介件数	就職件数
管理的職業	283	36	0
専門的・技術的職業	1,976	312	40
事務的職業	1,123	1,205	122
販売の職業	949	210	13
サービスの職業	3,258	145	40
保安の職業	849	34	8
農林漁業の職業	33	15	3
生産工程の職業	301	135	19
輸送・機械運転の職業	251	42	8
建設・採掘の職業	387	33	11
運搬・清掃等の職業	776	206	40
分類不能の職業	0	0	0
職業計	10,186	2,373	304

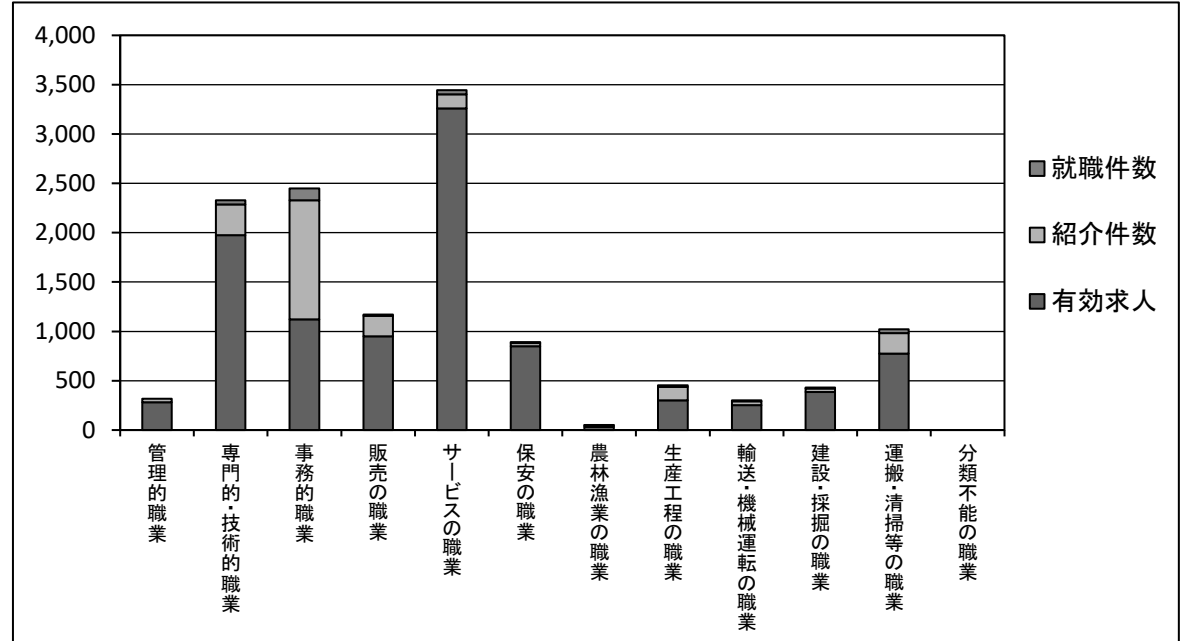

[年齢別]

	有効求人	紹介件数	就職件数
19歳以下	933	8	2
20～24歳	1,044	81	11
25～29歳	1,044	158	19
30～34歳	1,041	235	24
35～39歳	1,026	166	22
40～44歳	989	275	32
45～49歳	951	363	46
50～54歳	951	324	38
55～59歳	943	331	38
60～64歳	679	207	37
65歳以上	585	225	35
年齢計	10,186	2,373	304

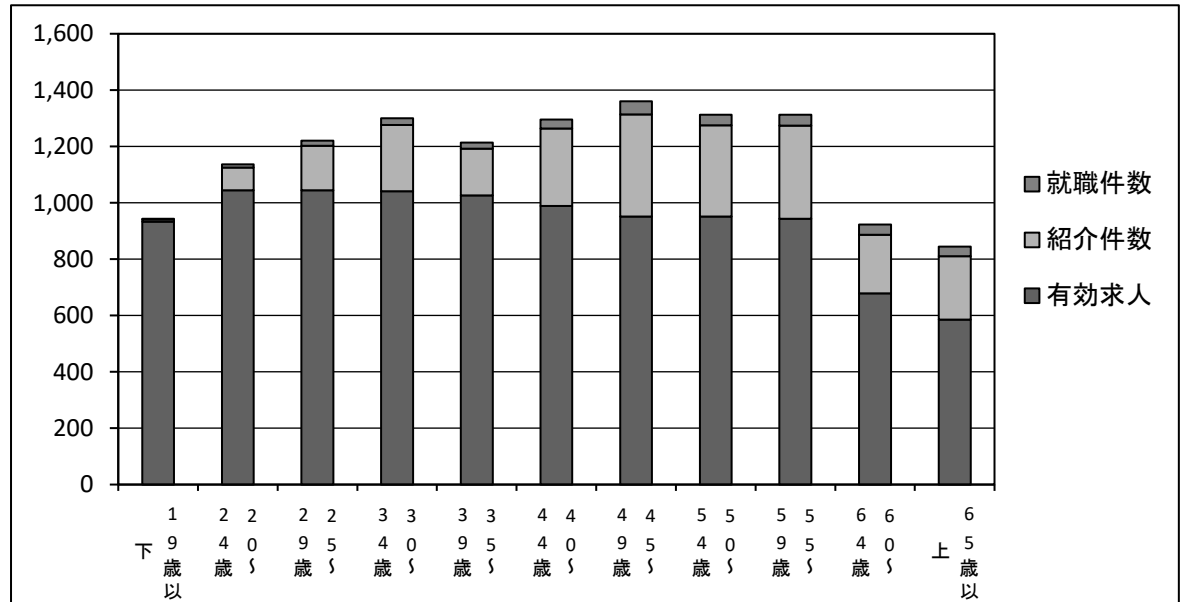

職種・年齢別の求人・求職状況

R2年7月

ハローワーク浦和

[職種別]

	有効求職	有効求人	有効求人倍率
管理的職業	69	283	4.10
専門的・技術的職業	1,232	1,976	1.60
事務的職業	2,980	1,123	0.38
販売の職業	682	949	1.39
サービスの職業	706	3,258	4.61
保安の職業	57	849	14.89
農林漁業の職業	23	33	1.43
生産工程の職業	290	301	1.04
輸送・機械運転の職業	164	251	1.53
建設・採掘の職業	74	387	5.23
運搬・清掃等の職業	881	776	0.88
分類不能の職業	1,235	0	0.00
職業計	8,393	10,186	1.21

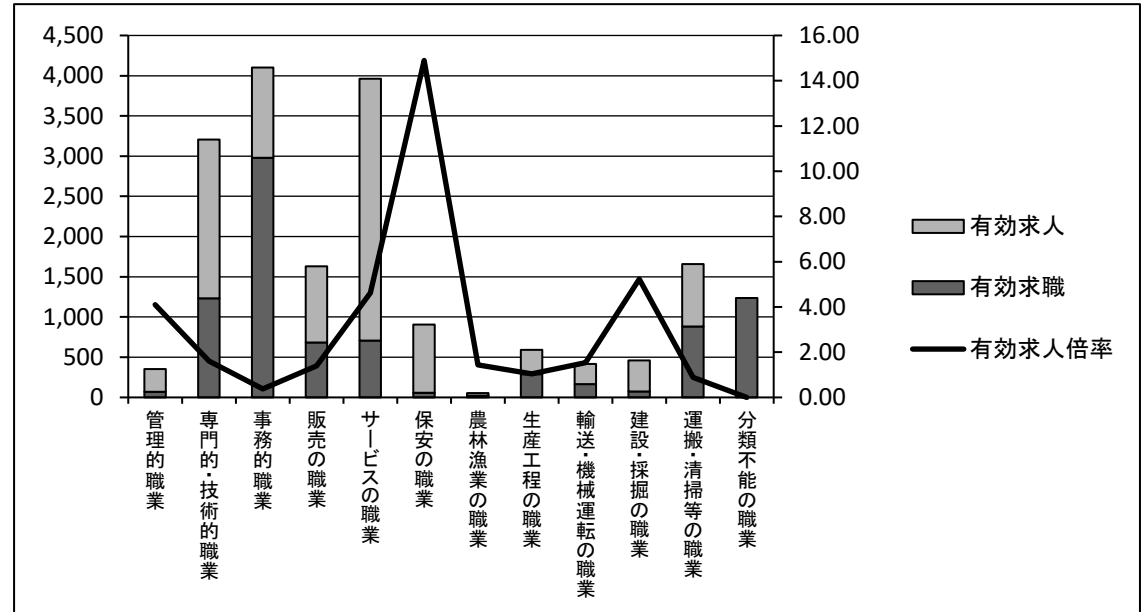

[年齢別]

	有効求職	有効求人	有効求人倍率
19歳以下	62	933	15.05
20～24歳	482	1,044	2.17
25～29歳	877	1,044	1.19
30～34歳	837	1,041	1.24
35～39歳	736	1,026	1.39
40～44歳	861	989	1.15
45～49歳	990	951	0.96
50～54歳	948	951	1.00
55～59歳	872	943	1.08
60～64歳	835	679	0.81
65歳以上	893	585	0.66
年齢計	8,393	10,186	1.21

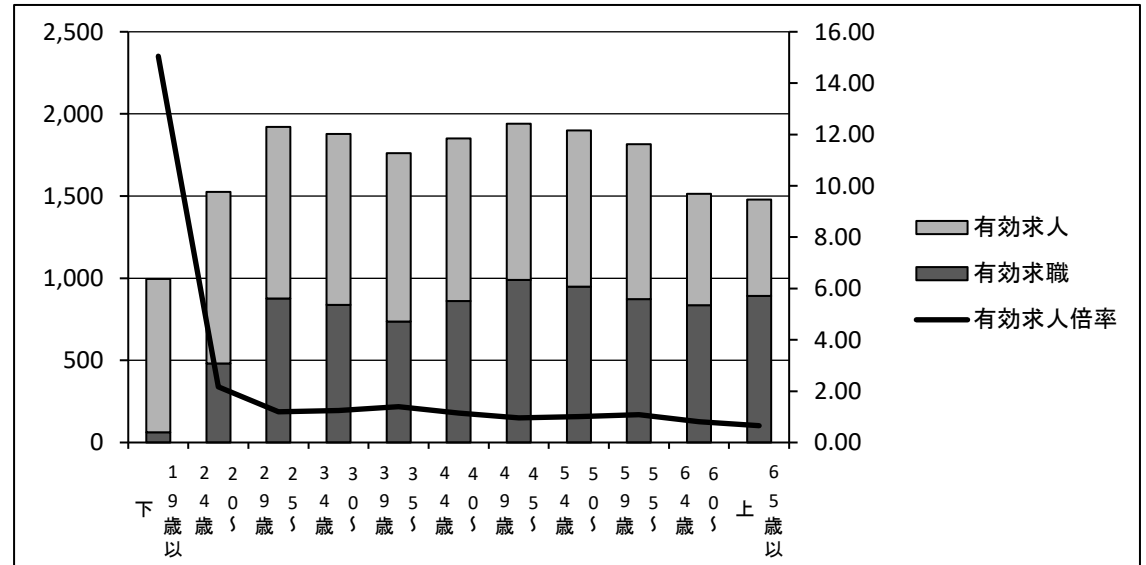

地域別の紹介・就職状況

R2年7月

ハローワーク浦和

[常用]

	紹介件数	就職件数
管内	949	44
管外	359	42
県外	221	30
管内外計	1,529	116

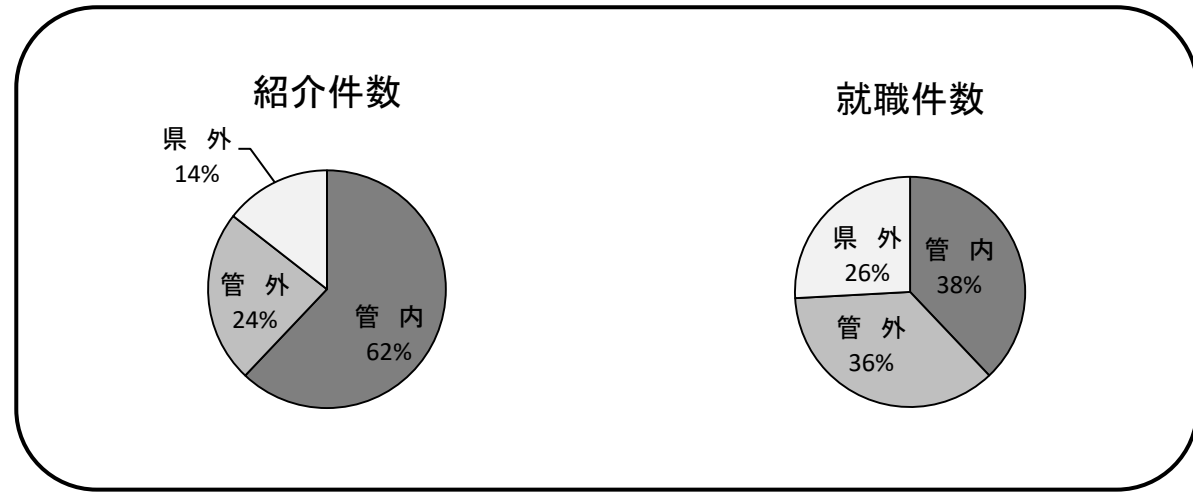

[常用的パート]

	紹介件数	就職件数
管内	188	25
管外	202	54
県外	285	86
管内外計	675	165

