

令和 2 年 5 月分

職業紹介業務取扱状況

〈毎月作成分〉

- ハローワーク管内指標（時系列）
- 求人・求職対照処理表（職種別）
- ハローワークの新規求人・求職受理時の賃金情報（職種別）
- 求人・求職のバランスシート（年齢・職種別）
- ハローワークの求人・求職状況（時系列） *グラフ情報
- 産業別・事業所規模別求人の受理状況 *グラフ情報
- 職種・年齢別の紹介・就職状況 *グラフ情報
- 職種・年齢別の求人・求職状況 *グラフ情報
- 地域別の紹介・就職状況（管内・管外・県外） *グラフ情報

※ 令和元年12月分より、就業支援サテライト分を含む。

〈四半期作成分〉 *6・9・12・3月分発行時掲載

- 中途採用賃金情報（職種・産業・年齢別・浦和管内平均）
- 中途採用賃金情報（職種・産業・年齢別・埼玉全県平均）

〈年1回作成分〉 *4月分発行時（速報値）、5月分発行時（確定値）掲載

- 新規学校卒業者（職種別）初任給の平均賃金情報

発行 令和 2 年 6 月 30 日

ハローワーク浦和

ハローワーク浦和 管内指標

ハローワーク浦和

	常用								常用的パート							
	新規求職	新規求人	有効求職	有効求人	新規求人倍率	有効求人倍率	紹介件数	就職件数	新規求職	新規求人	有効求職	有効求人	新規求人倍率	有効求人倍率	紹介件数	就職件数
H26年度	18,172	22,285	83,385	61,524	1.23	0.74	27,987	3,589	12,083	10,082	56,255	29,015	0.83	0.52	17,406	1,687
H28年度	16,401	33,154	76,257	93,471	2.02	1.23	23,923	3,474	10,267	14,150	48,763	41,037	1.38	0.84	13,921	1,407
H29年度	15,672	35,856	74,654	102,559	2.29	1.37	20,594	3,174	9,409	15,085	46,085	44,136	1.60	0.96	11,567	1,254
H30年度	15,353	37,808	75,164	109,214	2.46	1.45	18,057	2,961	9,218	16,262	45,954	48,185	1.76	1.05	9,446	1,125
H31/R元年度	12,433	23,968	57,989	70,464	1.93	1.22	16,281	1,859	7,518	18,248	35,038	51,351	2.43	1.47	8,793	1,853
R1年5月	807	1,771	4,177	5,071	2.19	1.21	1,087	139	570	1,457	2,660	4,250	2.56	1.60	556	128
R1年6月	695	1,660	4,034	4,938	2.39	1.22	929	143	471	1,226	2,633	4,113	2.60	1.56	525	125
R1年7月	794	2,390	4,011	5,678	3.01	1.42	957	128	523	1,538	2,604	4,018	2.94	1.54	500	124
R1年8月	713	1,919	4,013	5,815	2.69	1.45	922	116	414	1,633	2,518	4,236	3.94	1.68	560	118
R1年9月	725	1,920	4,003	6,115	2.65	1.53	934	116	550	1,446	2,575	4,425	2.63	1.72	632	147
R1年10月	782	2,554	4,054	6,320	3.27	1.56	947	110	495	1,514	2,587	4,404	3.06	1.70	573	157
R1年11月	664	2,135	3,954	6,548	3.22	1.66	788	112	441	1,677	2,565	4,487	3.80	1.75	461	123
R1年12月	812	1,657	4,520	6,389	2.04	1.41	1,009	135	437	1,147	2,647	4,255	2.62	1.61	504	119
R2年1月	1,142	2,452	4,648	6,145	2.15	1.32	1,014	102	714	1,549	2,745	4,221	2.17	1.54	889	98
R2年2月	1,027	2,174	4,727	6,181	2.12	1.31	1,540	126	625	1,808	2,841	4,212	2.89	1.48	1,013	137
R2年3月	1,110	1,630	4,908	6,087	1.47	1.24	1,583	172	520	1,565	2,864	4,526	3.01	1.58	769	173
R2年4月	1,274	2,073	5,051	5,599	1.63	1.11	998	121	551	1,105	2,703	4,145	2.01	1.53	467	131
R2年5月	989	1,676	5,072	5,245	1.69	1.03	895	100	514	1,511	2,574	4,015	2.94	1.56	421	81

求人・求職対照処理表

R2年5月

ハローワーク浦和

	常用				常用的パートタイム			
	有効求職	有効求人	新規求職	新規求人	有効求職	有効求人	新規求職	新規求人
職業計	5,072	5,245	989	1,676	2,574	4,015	514	1,511
管理的職業	57	255	14	9	7	1	0	1
専門的・技術的職業	861	1,154	156	488	266	734	65	304
開発技術者	31	19	6	3	2	0	1	0
製造技術者	58	11	8	3	13	4	2	2
建築・土木技術者等	65	135	18	57	12	3	3	3
情報処理・通信技術者	207	84	29	35	15	3	1	1
その他の技術者	9	5	2	2	0	0	0	0
医師、薬剤師等	18	15	4	11	20	2	7	1
保健師、助産師等	60	122	16	56	47	123	14	59
医療技術者	40	124	9	33	13	109	3	21
その他の保健医療	36	233	8	95	13	25	5	12
社会福祉の専門的職業	62	365	10	177	51	354	10	173
美術家、デザイナー等	110	8	17	1	15	4	2	2
その他の専門的職業	165	33	29	15	65	107	17	30
事務的職業	1,771	304	369	86	873	411	157	141
一般事務員	1,412	217	302	66	778	297	144	116
会計事務員	142	36	23	10	36	23	7	5
生産関連事務員	36	24	4	4	8	18	2	1
営業・販売関連事務員	138	21	35	5	38	46	4	4
外勤事務員	2	0	1	0	0	0	0	0
運輸・郵便事務	10	6	0	1	2	20	0	15
事務用機器操作の職業	31	0	4	0	11	7	0	0
販売の職業	435	386	100	173	145	640	30	201
商品販売の職業	146	218	35	107	126	596	25	199
販売類似の職業	12	1	6	0	2	0	0	0
営業の職業	277	167	59	66	17	44	5	2
サービスの職業	389	1,758	99	441	237	1,069	65	333
家庭生活支援サービス	0	0	0	0	3	43	0	12
介護サービスの職業	94	438	21	162	53	511	11	146
保健医療サービス	16	36	2	13	8	37	1	6
生活衛生サービス	35	62	7	13	14	35	6	8
飲食物調理の職業	89	1,068	32	236	63	329	20	118
接客・給仕の職業	80	100	25	2	43	20	13	3
居住施設・ビルの管理	28	18	3	10	22	7	6	1
その他のサービス	47	36	9	5	31	87	8	39
保安の職業	33	418	12	147	20	543	5	298
農林漁業の職業	12	14	3	5	9	7	0	6
生産工程の職業	194	206	34	94	54	87	4	53
生産設備(金属)	3	1	1	1	0	0	0	0
生産設備(金属除く)	8	9	1	9	2	0	0	0
生産設備(機械)	2	0	0	0	0	0	0	0
金属材料製造等	30	55	2	19	4	10	0	0
製品製造・加工処理	60	56	13	24	28	63	0	49
機械組立の職業	17	11	4	4	5	1	2	0
機械整備・修理の職業	20	45	7	24	3	4	0	2
製品検査(金属)	1	0	0	0	1	1	0	0
製品検査(金属除く)	2	0	2	0	0	0	0	0
機械検査の職業	0	0	0	0	0	4	0	0
生産関連・生産類似	51	29	4	13	11	4	2	2
輸送・機械運転の職業	130	213	21	63	39	92	7	29
鉄道運転の職業	0	0	0	0	0	0	0	0
自動車運転の職業	88	165	15	51	28	88	6	27
船舶・航空機運転	0	0	0	0	1	0	0	0
その他の輸送の職業	12	31	1	9	3	3	0	1
定置・建設機械運転	30	17	5	3	7	1	1	1
建設・採掘の職業	52	330	18	108	3	23	1	1
建設躯体工事の職業	15	121	6	23	0	0	0	0
建設の職業	26	94	10	40	2	1	1	0
電気工事の職業	6	47	1	24	1	1	0	1
土木の職業	5	68	1	21	0	21	0	0
採掘の職業	0	0	0	0	0	0	0	0
運搬・清掃等の職業	348	207	51	62	466	408	77	144
運搬の職業	111	117	31	40	48	76	8	25
清掃の職業	45	50	5	10	90	169	21	47
包装の職業	4	5	1	0	7	15	3	13
その他の運搬等の職業	188	35	14	12	321	148	45	59
分類不能の職業	790	0	112	0	455	0	103	0
(IT関連計)	378	134	48	53	49	17	5	5
(IT技術関連小計)	234	108	31	40	18	3	2	1
(IT操作関連小計)	140	9	17	2	28	14	1	4
(IT製造関連小計)	4	17	0	11	3	0	2	0
(福祉関連計)	204	818	47	318	116	883	25	289
(介護関連小計)	124	600	27	240	62	671	11	210
(その他小計)	80	218	20	78	54	212	14	79

ハローワークの新規求人・求職受理時の賃金情報

R2年5月

ハローワーク浦和

	常用			常用的パート		
	求人賃金		求職賃金	求人賃金		求職賃金
	上限	下限		上限	下限	
職業計	267,046	204,200	461,461	1,230	1,096	1,084
管理的職業	330,893	240,179	420,000	1,000	980	-
専門的・技術的職業	287,225	217,420	270,680	1,431	1,247	1,441
開発技術者	310,667	206,000	366,667	-	-	1,000
製造技術者	410,000	217,500	290,000	980	950	965
建築・土木技術者等	360,116	252,729	291,667	1,500	965	1,333
情報処理・通信技術者	351,585	213,309	308,000	2,000	1,500	2,000
その他の技術者	350,000	240,000	300,000	-	-	-
医師、薬剤師等	375,000	340,000	510,000	6,000	4,000	2,086
保健師、助産師等	319,165	238,942	273,125	1,749	1,527	1,658
医療技術者	306,096	242,523	287,500	1,997	1,601	1,567
その他の保健医療	242,872	193,966	216,250	1,323	1,022	1,070
社会福祉の専門的職業	250,164	206,141	221,111	1,210	1,112	1,028
美術家、デザイナー等	300,000	200,000	207,647	1,750	1,100	1,300
その他の専門的職業	342,222	239,778	242,143	1,499	1,307	1,404
事務的職業	237,707	184,585	813,009	1,195	1,102	1,046
一般事務員	224,468	181,201	938,633	1,202	1,115	1,031
会計事務員	321,044	197,900	247,727	1,333	983	1,247
生産関連事務員	333,333	214,483	227,500	950	950	975
営業・販売関連事務員	218,696	185,808	242,581	975	975	1,200
外勤事務員	-	-	160,000	-	-	-
運輸・郵便事務	274,000	195,000	-	950	950	-
事務用機器操作の職業	-	-	210,000	-	-	-
販売の職業	315,458	221,611	265,213	1,061	1,051	1,006
商品販売の職業	312,579	222,714	231,765	1,060	1,049	1,007
販売類似の職業	-	-	230,000	-	-	-
営業の職業	319,450	220,081	290,185	1,200	1,200	1,000
サービスの職業	225,236	187,457	219,375	1,189	1,044	1,039
家庭生活支援サービス	-	-	-	1,245	945	-
介護サービスの職業	245,268	211,443	201,500	1,341	1,166	1,048
保健医療サービス	250,367	174,183	200,000	1,213	1,007	-
生活衛生サービス	266,667	201,667	210,000	1,475	1,082	1,020
飲食物調理の職業	216,738	178,951	239,355	1,067	953	993
接客・給仕の職業	315,000	210,000	220,417	1,040	940	1,038
居住施設・ビルの管理	220,176	192,676	173,333	1,100	1,000	970
その他のサービス	192,300	178,950	214,444	1,146	1,048	1,204
保安の職業	219,205	184,138	201,818	1,381	1,104	1,040
農林漁業の職業	360,000	254,000	283,333	1,275	1,008	-
生産工程の職業	341,121	216,158	222,903	1,045	993	1,125
生産設備(金属)	326,000	184,000	160,000	-	-	-
生産設備(金属除く)	287,333	221,775	200,000	-	-	-
生産設備(機械)	-	-	-	-	-	-
金属材料製造等	351,125	204,042	225,000	-	-	-
製品製造・加工処理	311,150	220,126	234,545	990	984	-
機械組立の職業	366,000	317,200	170,000	-	-	1,000
機械整備・修理の職業	333,558	206,572	208,571	1,500	1,200	-
製品検査(金属)	-	-	-	-	-	-
製品検査(金属除く)	-	-	250,000	-	-	-
機械検査の職業	-	-	-	-	-	-
生産関連・生産類似	439,250	225,400	282,500	1,500	1,000	1,250
輸送・機械運転の職業	262,190	211,484	225,294	1,123	1,017	1,000
鉄道運転の職業	-	-	-	-	-	-
自動車運転の職業	271,755	216,596	218,333	1,131	1,017	1,000
船舶・航空機運転	-	-	-	-	-	-
その他の輸送の職業	207,360	207,360	-	1,050	1,050	-
定置・建設機械運転	244,000	164,000	242,000	1,000	1,000	-
建設・探掘の職業	374,605	228,745	301,250	1,800	1,600	1,000
建設躯体工事の職業	366,867	228,133	352,500	-	-	-
建設の職業	434,733	230,027	286,000	-	-	1,000
電気工事の職業	346,364	241,636	300,000	1,800	1,600	-
土木の職業	320,120	213,010	250,000	-	-	-
探掘の職業	-	-	-	-	-	-
運搬・清掃等の職業	209,119	194,858	216,000	1,035	996	971
運搬の職業	223,156	213,901	235,333	1,020	976	969
清掃の職業	208,057	176,363	204,000	1,088	1,057	963
包装の職業	-	-	200,000	960	942	975
その他の運搬等の職業	178,729	172,818	180,000	997	948	976
分類不能の職業	-	-	267,273	-	-	1,036
(IT関連計)	347,120	217,164	283,953	1,700	1,140	1,200
(IT技術関連小計)	352,116	213,735	320,370	2,000	1,500	1,500
(IT操作関連小計)	300,000	200,000	222,500	1,625	1,050	1,000
(IT製造関連小計)	329,000	249,400	-	-	-	1,000
(福祉関連計)	266,130	217,584	232,222	1,467	1,251	1,397
(介護関連小計)	253,315	210,247	208,000	1,329	1,128	1,048
(その他小計)	304,286	239,431	262,500	1,800	1,549	1,658

求人・求職 [年齢・職種別] バランスシート

R2年5月

ハローワーク浦和

		常用						常用的パート					
		合計	～24歳	25～34歳	35～44歳	45～54歳	55歳～	合計	～24歳	25～34歳	35～44歳	45～54歳	55歳～
合 計	有効求人	5,245	1,112	1,147	1,074	980	932	4,015	699	743	742	742	1,089
	有効求職	5,072	432	1,234	990	1,168	1,248	2,574	74	344	378	562	1,216
	有効求人倍率	1.03	2.57	0.93	1.08	0.84	0.75	1.56	9.45	2.16	1.96	1.32	0.90
専門的・技術的職業	有効求人	1,154	249	249	232	226	198	734	136	137	137	137	187
	有効求職	861	68	252	148	164	229	266	2	44	53	52	115
	有効求人倍率	1.34	3.66	0.99	1.57	1.38	0.86	2.76	68.00	3.11	2.58	2.63	1.63
事務的職業	有効求人	304	77	72	59	53	43	411	74	75	75	75	112
	有効求職	1,771	123	452	406	418	372	873	17	119	136	218	383
	有効求人倍率	0.17	0.63	0.16	0.15	0.13	0.12	0.47	4.35	0.63	0.55	0.34	0.29
販売の職業	有効求人	386	100	100	78	61	47	640	117	117	117	117	172
	有効求職	435	27	89	83	116	120	145	6	21	18	32	68
	有効求人倍率	0.89	3.70	1.12	0.94	0.53	0.39	4.41	19.50	5.57	6.50	3.66	2.53
サービスの職業	有効求人	1,758	368	381	360	336	313	1,069	188	196	195	195	295
	有効求職	389	37	94	79	85	94	237	6	33	28	43	127
	有効求人倍率	4.52	9.95	4.05	4.56	3.95	3.33	4.51	31.33	5.94	6.96	4.53	2.32
保安の職業	有効求人	418	56	80	90	79	113	543	74	104	104	104	157
	有効求職	33	0	6	2	3	22	20	0	0	1	1	18
	有効求人倍率	12.67	-	13.33	45.00	26.33	5.14	27.15	-	-	104.00	104.00	8.72
生産工程・労務の職業	有効求人	206	46	46	44	39	31	87	16	16	16	16	23
	有効求職	194	15	43	43	53	40	54	2	9	6	18	19
	有効求人倍率	1.06	3.07	1.07	1.02	0.74	0.78	1.61	8.00	1.78	2.67	0.89	1.21
輸送・機械運転の職業	有効求人	213	42	43	43	39	46	92	16	17	17	17	25
	有効求職	130	4	8	25	39	54	39	0	0	1	3	35
	有効求人倍率	1.64	10.50	5.38	1.72	1.00	0.85	2.36	-	-	17.00	5.67	0.71
建設・採掘の職業	有効求人	330	71	71	67	57	64	23	4	4	5	5	5
	有効求職	52	2	14	7	16	13	3	0	0	0	0	3
	有効求人倍率	6.35	35.50	5.07	9.57	3.56	4.92	7.67	-	-	-	-	1.67
運搬・清掃等の職業	有効求人	207	43	44	44	34	42	408	71	75	75	75	112
	有効求職	348	42	42	61	104	99	466	24	42	65	117	218
	有効求人倍率	0.59	1.02	1.05	0.72	0.33	0.42	0.88	2.96	1.79	1.15	0.64	0.51

(注) 1. 求人倍率は、求職者一人当たりの求人募集数を意味しています。

2. 職業の合計欄には、[管理的職業][農林漁業の職業]及び分類不能な職業が含まれています。

ハローワーク求人・求職受理状況(時系列)

	常用					常用的パート				
	新規求人	新規求職	有効求人	有効求職	有効求人倍率	新規求人	新規求職	有効求人	有効求職	有効求人倍率
R1年5月	1,771	807	5,071	4,177	1.21	1,457	570	4,250	2,660	1.60
R1年6月	1,660	695	4,938	4,034	1.22	1,226	471	4,113	2,633	1.56
R1年7月	2,390	794	5,678	4,011	1.42	1,538	523	4,018	2,604	1.54
R1年8月	1,919	713	5,815	4,013	1.45	1,633	414	4,236	2,518	1.68
R1年9月	1,920	725	6,115	4,003	1.53	1,446	550	4,425	2,575	1.72
R1年10月	2,554	782	6,320	4,054	1.56	1,514	495	4,404	2,587	1.70
R1年11月	2,135	664	6,548	3,954	1.66	1,677	441	4,487	2,565	1.75
R1年12月	1,657	812	6,389	4,520	1.41	1,147	437	4,255	2,647	1.61
R2年1月	2,452	1,142	6,145	4,648	1.32	1,549	714	4,221	2,745	1.54
R2年2月	2,174	1,027	6,181	4,727	1.31	1,808	625	4,212	2,841	1.48
R2年3月	1,630	1,110	6,087	4,908	1.24	1,565	520	4,526	2,864	1.58
R2年4月	2,073	1,274	5,599	5,051	1.11	1,105	551	4,145	2,703	1.53
R2年5月	1,676	989	5,245	5,072	1.03	1,511	514	4,015	2,574	1.56

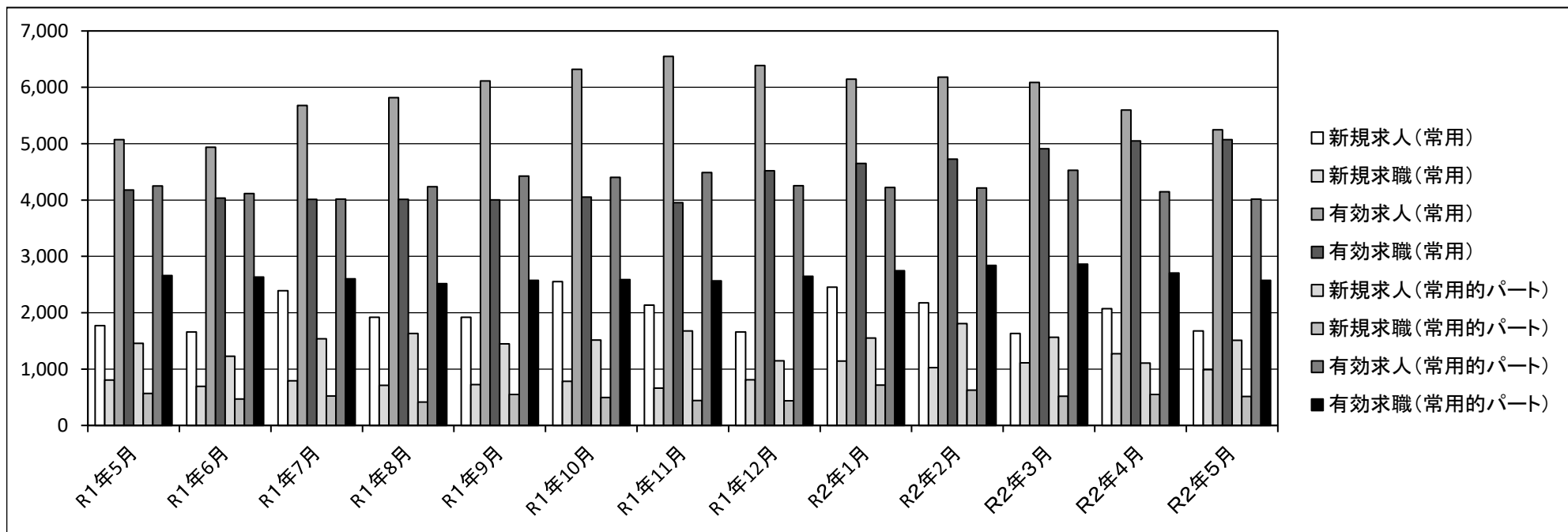

産業別・事業所規模別新規求人の受理状況

R2年5月

ハローワーク浦和

	常用				常用的パート			
	29人以下	30～299人	300人以上	事業所規模計	29人以下	30～299人	300人以上	事業所規模計
建設業	163	23	0	186	12	0	0	12
製造業	40	16	0	56	5	5	0	10
情報通信	26	0	0	26	4	0	0	4
運輸業	30	42	9	81	0	3	0	3
卸売・小売業	132	61	5	198	120	171	2	293
不動産	12	0	0	12	1	2	0	3
飲食・宿泊	305	14	0	319	115	7	0	122
生活関連・娯楽	13	0	0	13	13	0	0	13
教育・学習	5	1	0	6	17	5	0	22
医療・福祉	289	142	27	458	341	139	3	483
サービス	178	27	0	205	373	26	1	400
公務・その他	94	12	10	116	66	62	18	146
産業計	1287	338	51	1,676	1067	420	24	1,511

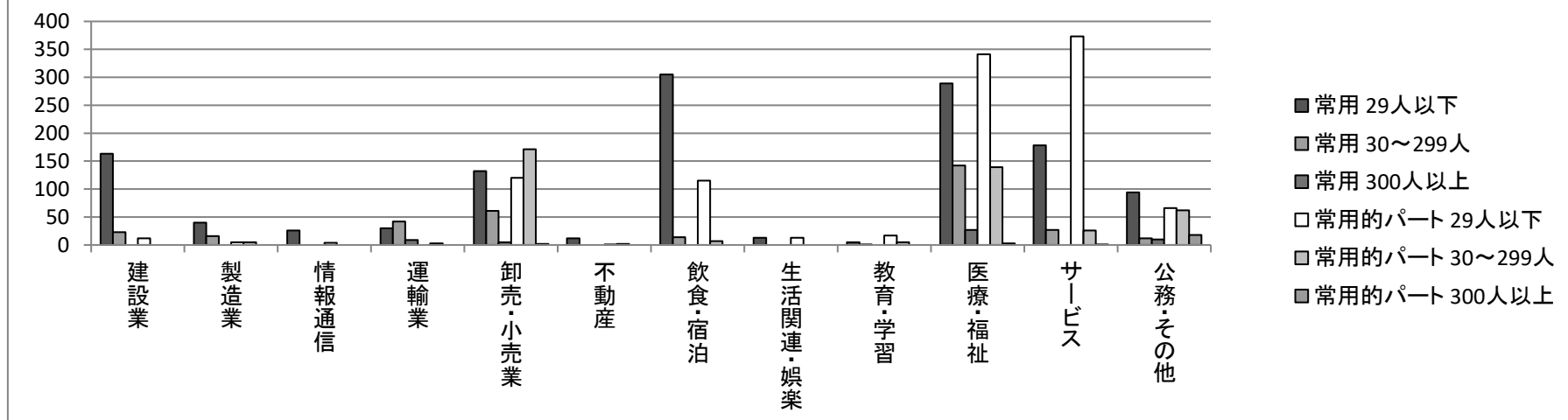

職種・年齢別の紹介・就職状況

R2年5月

ハローワーク浦和

[職種別]

	有効求人	紹介件数	就職件数
管理的職業	256	19	1
専門的・技術的職業	1,955	177	33
事務的職業	781	704	73
販売の職業	1,073	149	9
サービスの職業	2,910	102	21
保安の職業	1,027	18	6
農林漁業の職業	21	4	0
生産工程の職業	338	83	20
輸送・機械運転の職業	318	30	6
建設・採掘の職業	355	15	4
運搬・清掃等の職業	683	119	26
分類不能の職業	0	0	0
職業計	9,717	1,420	199

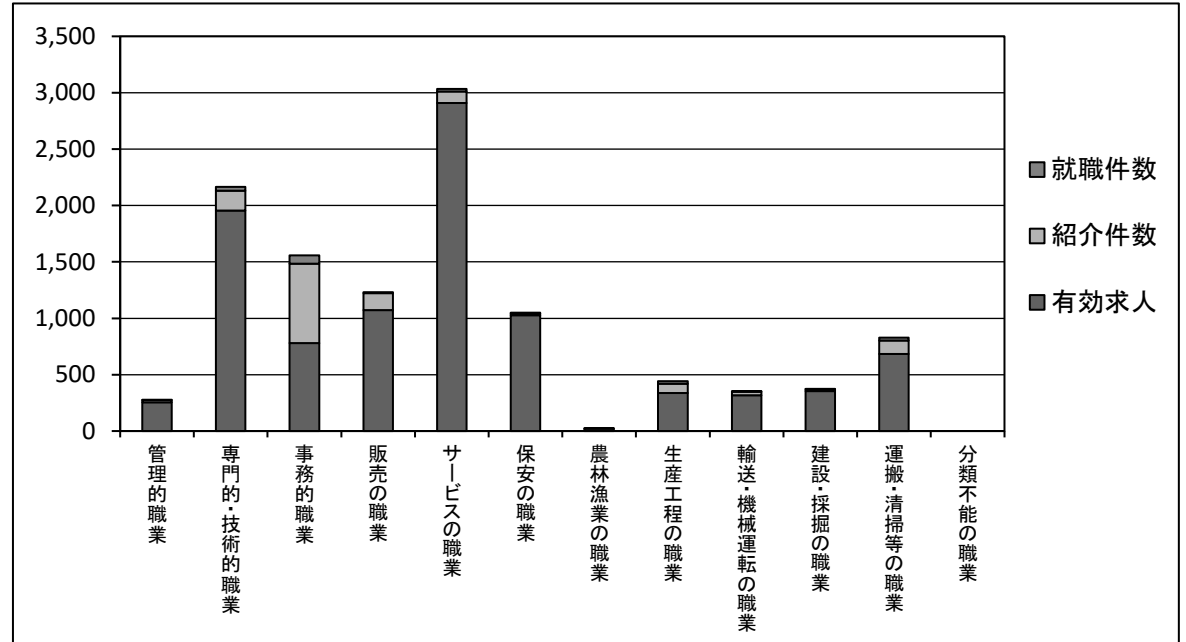

[年齢別]

	有効求人	紹介件数	就職件数
19歳以下	898	1	0
20～24歳	991	49	13
25～29歳	990	79	14
30～34歳	984	134	14
35～39歳	966	113	11
40～44歳	935	141	18
45～49歳	903	195	29
50～54歳	903	174	31
55～59歳	897	190	35
60～64歳	674	161	16
65歳以上	576	183	18
年齢計	9,717	1,420	199

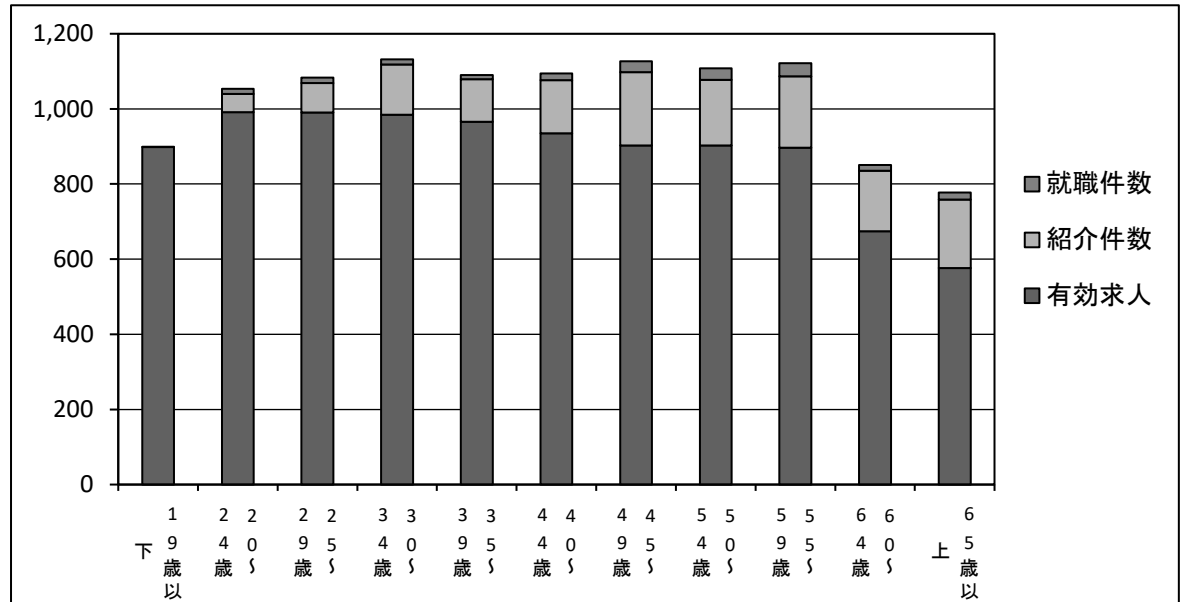

職種・年齢別の求人・求職状況

R2年5月

ハローワーク浦和

[職種別]

	有効求職	有効求人	有効求人倍率
管理的職業	65	256	3.94
専門的・技術的職業	1,136	1,955	1.72
事務的職業	2,652	781	0.29
販売の職業	584	1,073	1.84
サービスの職業	631	2,910	4.61
保安の職業	53	1,027	19.38
農林漁業の職業	21	21	1.00
生産工程の職業	251	338	1.35
輸送・機械運転の職業	170	318	1.87
建設・採掘の職業	56	355	6.34
運搬・清掃等の職業	821	683	0.83
分類不能の職業	1,253	0	0.00
職業計	7,693	9,717	1.26

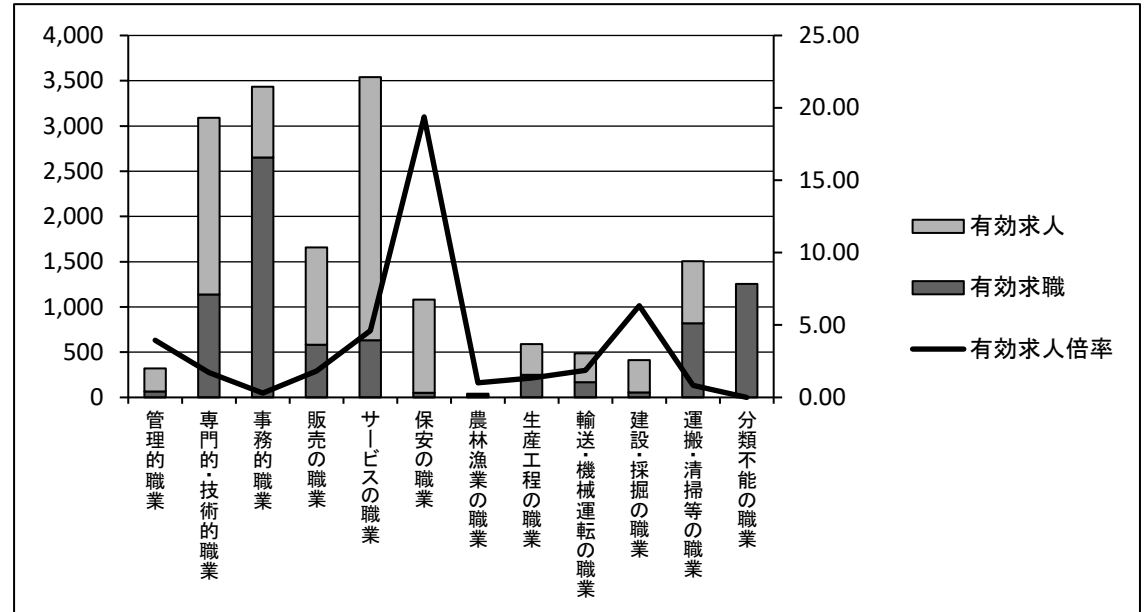

[年齢別]

	有効求職	有効求人	有効求人倍率
19歳以下	53	898	16.94
20～24歳	454	991	2.18
25～29歳	835	990	1.19
30～34歳	755	984	1.30
35～39歳	639	966	1.51
40～44歳	735	935	1.27
45～49歳	899	903	1.00
50～54歳	843	903	1.07
55～59歳	755	897	1.19
60～64歳	814	674	0.83
65歳以上	911	576	0.63
年齢計	7,693	9,717	1.26

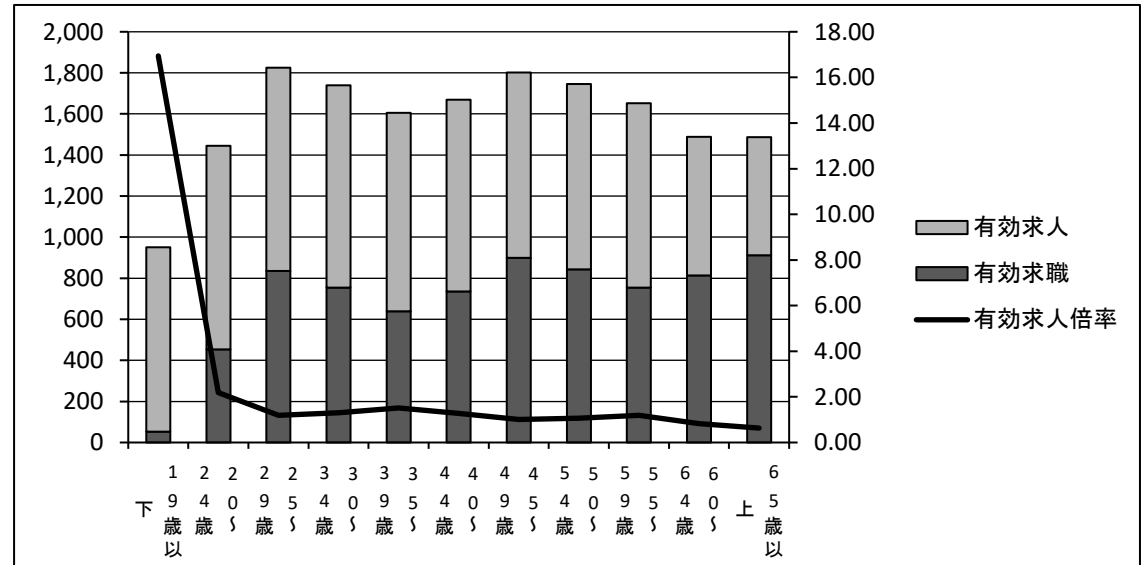

地域別の紹介・就職状況

R2年5月

ハローワーク浦和

[常用]

	紹介件数	就職件数
管内	506	37
管外	253	32
県外	136	31
管内外計	895	100

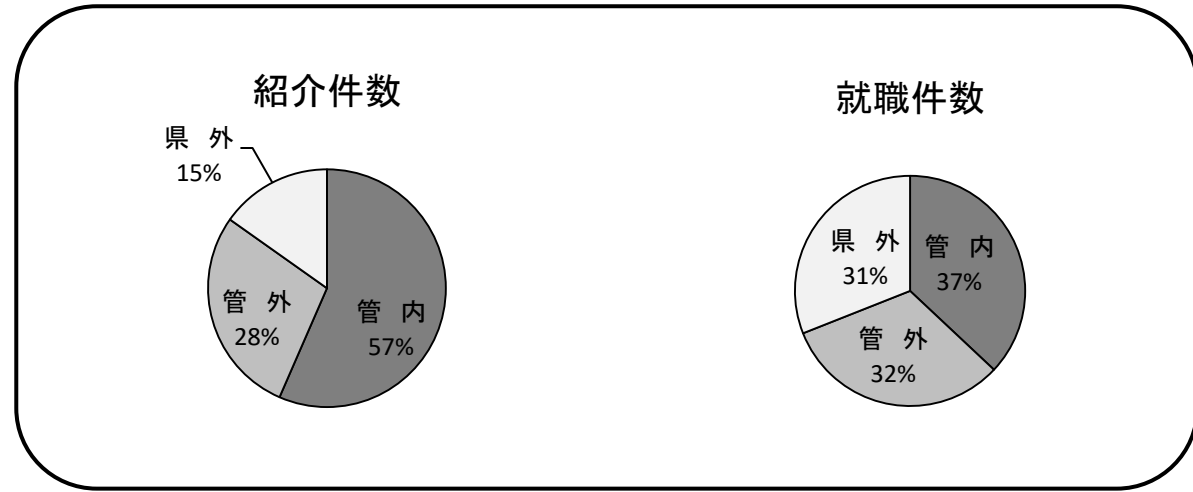

[常用的パート]

	紹介件数	就職件数
管内	119	13
管外	147	33
県外	155	35
管内外計	421	81

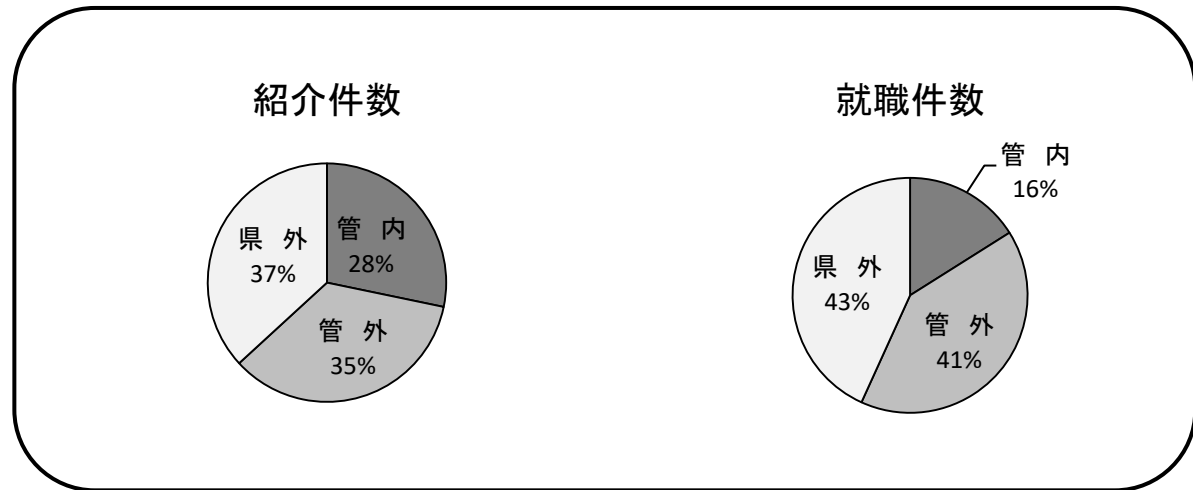

令和 2 年3月新規学校卒業者(産業別)初任給平均賃金

(注)下記数値は、雇用保険資格取得データによるものです。(単位:千円)

ハローワーク浦和

	埼玉県全域				浦和所			
	中学卒	高校卒	短大卒	大学卒	中学卒	高校卒	短大卒	大学卒
農, 林, 漁業	-	173	180	202	-	-	-	200
鉱業	-	186	-	220	-	-	-	-
建設業	184	189	204	221	172	183	201	217
総合工事業	187	188	203	221	-	188	200	220
製造業	160	175	186	213	170	186	181	216
食料品製造業	168	174	181	218	-	193	166	225
飲料・たばこ・飼料製造業	-	182	186	196	-	-	-	-
繊維工業	125	168	176	171	-	-	168	-
木材・木製品製造業(家具を除く)	-	174	190	215	-	-	-	-
家具・装備品製造業	-	173	217	206	-	-	-	-
パルプ・紙・紙加工品製造業	156	175	193	208	-	200	226	225
印刷・同関連業	-	180	179	218	-	191	223	243
化学工業	-	174	193	216	-	187	179	234
石油製品・石炭製品製造業	-	180	-	204	-	-	-	-
プラスチック製品製造業	-	176	192	211	-	-	-	200
ゴム製品製造業	-	177	196	209	-	159	-	210
窯業・土石製品製造業	-	177	182	211	-	177	-	220
鉄鋼業	-	181	175	216	-	-	-	-
非鉄金属製造業	-	177	191	215	-	187	-	-
金属製品製造業	160	178	182	214	170	185	-	204
はん用機械器具製造業	151	171	188	211	-	170	179	200
生産用機械器具製造業	-	176	187	213	-	169	-	216
業務用機械器具製造業	-	179	195	214	-	168	198	201
電子部品・デバイス・電子回路製造業	-	171	140	202	-	-	177	-
電気機械器具製造業	195	177	188	219	-	177	-	221
情報通信機械器具製造業	-	166	211	233	-	-	179	-
ハードウェア製造関係	-	170	196	208	-	-	-	-
輸送用機械器具製造業	167	171	182	207	-	166	-	189
その他の製造業	-	177	198	219	-	180	-	213
電気・ガス・熱供給・水道業	-	163	179	209	-	160	-	209
情報通信業	-	171	187	211	-	167	-	214
通信業	-	168	171	191	-	166	-	189
放送業	-	175	171	214	-	-	-	239
情報サービス業	-	171	189	213	-	167	-	219
インターネット附随サービス業	-	188	148	209	-	-	-	209
運輸業, 郵便業	155	185	192	212	-	188	205	199
道路旅客運送業	135	169	187	215	-	-	-	-
道路貨物運送業	160	193	206	215	-	177	-	185
卸売業, 小売業	157	179	185	213	-	179	-	206
卸売業	160	175	183	210	-	171	-	210
小売業	150	180	185	214	-	183	-	205
各種商品小売業	-	170	195	219	-	170	190	184
金融業, 保険業	-	166	178	206	-	167	168	204
銀行業等	-	166	179	206	-	167	192	204
金融商品取引業, 商品先物取引業等	-	163	171	221	-	-	171	223
保険業(保険媒介代理業, 保険サービス業含む)	-	177	172	210	-	-	-	186
不動産業, 物品賃貸業	-	175	194	216	-	194	202	222
学術研究, 専門・技術サービス業	-	173	179	209	-	183	-	217
広告業	-	198	171	235	-	-	-	197
宿泊業, 飲食サービス業	150	179	185	207	-	173	184	200
宿泊業	-	167	175	194	-	168	197	193
飲食店	150	183	188	209	-	171	170	201
生活関連サービス業, 娯楽業	-	172	178	216	-	160	175	227
洗濯・理容・美容・浴場業	-	173	177	202	-	159	178	185
教育, 学習支援業	-	170	195	214	-	172	180	216
医療, 福祉	156	171	194	223	-	178	-	231
医療業	154	161	194	230	-	176	-	244
保健衛生	-	164	189	211	-	-	176	210
社会保険・社会福祉・介護事業	157	178	194	206	-	179	206	208
複合サービス事業	-	163	173	204	-	206	-	248
郵便局	-	140	155	161	-	140	172	150
サービス業(他に分類されないもの)	145	177	188	213	-	176	172	214
廃棄物処理業	160	173	201	211	-	168	-	216
自動車整備業	131	174	185	201	-	-	-	-
機械等修理業(別掲を除く)	-	172	175	199	-	172	199	197
職業紹介・労働者派遣業	-	179	188	217	-	173	-	220
その他の事業サービス業	144	179	188	216	-	179	-	214
その他のサービス業	-	174	190	210	-	172	-	213
公務(他に分類されるものを除く)・その他	-	177	197	208	-	175	188	182
(IT関連産業合計)	-	170	168	196	-	166	-	194

令和 2 年3月新規学校卒業者(規模・職種別)初任給平均賃金

[埼玉県全域]

ハローワーク浦和

	事業所規模計				29人以下				30～299人				300人以上			
	中学	高校	短大	大学	中学	高校	短大	大学	中学	高校	短大	大学	中学	高校	短大	大学
職業計	199	170	178	191	216	193	174	179	188	206	195	166	177	192	215	205
専門的・技術的職業	202	-	175	203	211	193	-	184	192	197	191	-	172	202	210	208
管理的職業	215	175	184	202	226	203	-	183	199	214	209	178	182	202	224	225
事務的職業	201	180	177	190	213	197	180	175	190	209	199	-	178	188	213	205
販売の職業	208	-	183	198	217	197	-	175	181	217	210	-	191	207	220	208
サービスの職業	200	163	182	197	216	191	-	174	188	210	198	163	183	197	213	208
保安の職業	192	-	172	186	207	177	-	166	200	-	183	-	174	180	195	195
農林漁業の職業	188	-	184	183	207	182	-	167	178	211	194	-	195	193	193	233
運輸・通信の職業	187	160	178	191	215	190	160	182	202	204	187	-	178	189	216	186
生産工程・労務の職業	188	-	181	187	208	195	-	188	240	223	193	-	185	202	227	185

[浦和管内]

	事業所規模計				29人以下				30～299人				300人以上			
	中学	高校	短大	大学	中学	高校	短大	大学	中学	高校	短大	大学	中学	高校	短大	大学
職業計	203	171	180	191	216	201	171	179	194	212	201	-	180	192	216	205
専門的・技術的職業	207	-	194	205	210	-	-	-	-	-	207	-	194	225	199	207
管理的職業	222	-	181	206	233	213	-	176	211	219	213	-	187	200	223	232
事務的職業	206	180	176	195	211	202	180	172	180	212	208	-	178	193	216	206
販売の職業	216	-	204	195	219	178	-	167	165	203	203	-	202	195	208	220
サービスの職業	203	-	178	202	218	195	-	177	184	213	199	-	178	195	220	209
保安の職業	193	-	169	187	206	-	-	-	-	-	183	-	167	191	187	195
農林漁業の職業	-	-	-	-	-	-	-	-	-	-	-	-	-	-	-	-
運輸・通信の職業	194	-	190	179	209	174	-	174	-	-	195	-	187	180	214	193
生産工程・労務の職業	186	-	178	183	196	-	-	-	-	-	220	-	-	-	220	183

(注)上記数値は、雇用保険資格取得データによるものです。(単位:千円)