

令和 2 年 4 月分

職業紹介業務取扱状況

〈毎月作成分〉

- ハローワーク管内指標（時系列）
- 求人・求職対照処理表（職種別）
- ハローワークの新規求人・求職受理時の賃金情報（職種別）
- 求人・求職のバランスシート（年齢・職種別）
- ハローワークの求人・求職状況（時系列） *グラフ情報
- 産業別・事業所規模別求人の受理状況 *グラフ情報
- 職種・年齢別の紹介・就職状況 *グラフ情報
- 職種・年齢別の求人・求職状況 *グラフ情報
- 地域別の紹介・就職状況（管内・管外・県外） *グラフ情報

※ 令和元年12月分より、就業支援サテライト分を含む。

〈四半期作成分〉 *6・9・12・3月分発行時掲載

- 中途採用賃金情報（職種・産業・年齢別・浦和管内平均）
- 中途採用賃金情報（職種・産業・年齢別・埼玉全県平均）

〈年1回作成分〉 *4月分発行時（速報値）、5月分発行時（確定値）掲載

- 新規学校卒業者（職種別）初任給の平均賃金情報

発行 令和 2 年 5 月 29 日

ハローワーク浦和

ハローワーク浦和 管内指標

ハローワーク浦和

	常用								常用的パート							
	新規求職	新規求人	有効求職	有効求人	新規求人倍率	有効求人倍率	紹介件数	就職件数	新規求職	新規求人	有効求職	有効求人	新規求人倍率	有効求人倍率	紹介件数	就職件数
H26年度	18,172	22,285	83,385	61,524	1.23	0.74	27,987	3,589	12,083	10,082	56,255	29,015	0.83	0.52	17,406	1,687
H28年度	16,401	33,154	76,257	93,471	2.02	1.23	23,923	3,474	10,267	14,150	48,763	41,037	1.38	0.84	13,921	1,407
H29年度	15,672	35,856	74,654	102,559	2.29	1.37	20,594	3,174	9,409	15,085	46,085	44,136	1.60	0.96	11,567	1,254
H30年度	15,353	37,808	75,164	109,214	2.46	1.45	18,057	2,961	9,218	16,262	45,954	48,185	1.76	1.05	9,446	1,125
H31/R元年度	12,433	23,968	57,989	70,464	1.93	1.22	16,281	1,859	7,518	18,248	35,038	51,351	2.43	1.47	8,793	1,853
H31年4月	1,050	1,706	4,120	5,177	1.62	1.26	1,038	124	720	1,688	2,588	4,204	2.34	1.62	547	151
R1年5月	807	1,771	4,177	5,071	2.19	1.21	1,087	139	570	1,457	2,660	4,250	2.56	1.60	556	128
R1年6月	695	1,660	4,034	4,938	2.39	1.22	929	143	471	1,226	2,633	4,113	2.60	1.56	525	125
R1年7月	794	2,390	4,011	5,678	3.01	1.42	957	128	523	1,538	2,604	4,018	2.94	1.54	500	124
R1年8月	713	1,919	4,013	5,815	2.69	1.45	922	116	414	1,633	2,518	4,236	3.94	1.68	560	118
R1年9月	725	1,920	4,003	6,115	2.65	1.53	934	116	550	1,446	2,575	4,425	2.63	1.72	632	147
R1年10月	782	2,554	4,054	6,320	3.27	1.56	947	110	495	1,514	2,587	4,404	3.06	1.70	573	157
R1年11月	664	2,135	3,954	6,548	3.22	1.66	788	112	441	1,677	2,565	4,487	3.80	1.75	461	123
R1年12月	812	1,657	4,520	6,389	2.04	1.41	1,009	135	437	1,147	2,647	4,255	2.62	1.61	504	119
R2年1月	1,142	2,452	4,648	6,145	2.15	1.32	1,014	102	714	1,549	2,745	4,221	2.17	1.54	889	98
R2年2月	1,027	2,174	4,727	6,181	2.12	1.31	1,540	126	625	1,808	2,841	4,212	2.89	1.48	1,013	137
R2年3月	1,110	1,630	4,908	6,087	1.47	1.24	1,583	172	520	1,565	2,864	4,526	3.01	1.58	769	173
R2年4月	1,274	2,073	5,051	5,599	1.63	1.11	998	121	551	1,105	2,703	4,145	2.01	1.53	467	131

求人・求職対照処理表

R2年4月

ハローワーク浦和

	常用				常用的パートタイム			
	有効求職	有効求人	新規求職	新規求人	有効求職	有効求人	新規求職	新規求人
職業計	5,051	5,599	1,274	2,073	2,703	4,145	551	1,105
管理的職業	55	255	16	236	7	0	3	0
専門的・技術的職業	862	1,283	256	295	257	805	76	182
開発技術者	36	20	7	9	2	0	0	0
製造技術者	58	11	15	5	11	4	5	2
建築・土木技術者等	58	145	18	26	10	2	1	0
情報処理・通信技術者	201	106	51	30	14	3	4	2
その他の技術者	8	8	1	1	0	0	0	0
医師、薬剤師等	24	11	7	0	16	3	5	0
保健師、助産師等	60	142	21	24	48	145	13	31
医療技術者	34	119	11	27	13	109	4	29
その他の保健医療	38	257	15	78	11	34	0	10
社会福祉の専門的職業	78	416	19	85	53	371	20	61
美術家、デザイナー等	107	14	34	5	14	2	2	1
その他の専門的職業	160	34	57	5	65	132	22	46
事務的職業	1,748	370	401	119	981	384	201	86
一般事務員	1,387	266	329	87	886	272	181	59
会計事務員	144	38	30	11	34	26	5	7
生産関連事務員	39	26	9	5	6	19	3	5
営業・販売関連事務員	134	33	24	11	38	53	6	9
外勤事務員	1	0	0	0	1	0	0	0
運輸・郵便事務	11	7	2	5	3	5	1	0
事務用機器操作の職業	32	0	7	0	13	9	5	6
販売の職業	422	440	127	148	144	640	28	128
商品販売の職業	146	181	45	82	125	592	25	88
販売類似の職業	7	10	2	2	2	0	1	0
営業の職業	269	249	80	64	17	48	2	40
サービスの職業	341	1,850	110	816	240	1,198	57	377
家庭生活支援サービス	0	0	0	0	3	43	1	8
介護サービスの職業	85	432	21	122	58	529	14	200
保健医療サービス	19	41	6	6	8	48	2	8
生活衛生サービス	31	75	10	13	10	55	2	23
飲食物調理の職業	66	1,107	16	655	64	361	11	114
接客・給仕の職業	66	137	32	4	39	39	13	6
居住施設・ビルの管理	32	13	7	6	27	6	7	3
その他のサービス	42	45	18	10	31	117	7	15
保安の職業	25	392	11	172	21	520	6	167
農林漁業の職業	13	20	3	6	10	2	1	0
生産工程の職業	199	178	36	47	61	50	14	9
生産設備(金属)	3	1	1	0	0	0	0	0
生産設備(金属除く)	7	0	3	0	2	0	1	0
生産設備(機械)	3	0	1	0	0	0	0	0
金属材料製造等	39	53	7	27	4	15	0	5
製品製造・加工処理	55	46	10	10	33	17	9	4
機械組立の職業	17	11	2	0	5	1	1	0
機械整備・修理の職業	15	46	3	9	3	5	1	0
製品検査(金属)	2	0	0	0	2	2	1	0
製品検査(金属除く)	1	0	1	0	1	0	0	0
機械検査の職業	0	0	0	0	0	4	0	0
生産関連・生産類似	57	21	8	1	11	6	1	0
輸送・機械運転の職業	131	229	49	51	38	95	14	34
鉄道運転の職業	0	0	0	0	0	0	0	0
自動車運転の職業	85	181	35	43	28	91	10	33
船舶・航空機運転	0	0	0	0	1	0	0	0
その他の輸送の職業	14	32	7	5	3	2	0	1
定置・建設機械運転	32	16	7	3	6	2	4	0
建設・採掘の職業	45	327	13	122	2	25	1	3
建設躯体工事の職業	9	139	4	72	0	0	0	0
建設の職業	17	96	4	28	1	2	1	1
電気工事の職業	11	35	1	6	1	1	0	0
土木の職業	8	57	4	16	0	22	0	2
採掘の職業	0	0	0	0	0	0	0	0
運搬・清掃等の職業	363	255	48	61	485	426	46	119
運搬の職業	104	130	28	38	49	70	13	21
清掃の職業	47	79	4	9	107	189	11	73
包装の職業	3	5	0	0	7	6	1	1
その他の運搬等の職業	209	41	16	14	322	161	21	24
分類不能の職業	847	0	204	0	457	0	104	0
(IT関連計)	380	154	91	48	49	19	10	9
(IT技術関連小計)	232	127	58	42	17	3	4	2
(IT操作関連小計)	143	16	33	5	31	16	6	7
(IT製造関連小計)	5	11	0	1	1	0	0	0
(福祉関連計)	204	823	54	201	130	921	35	278
(介護関連小計)	120	592	26	154	71	695	19	222
(その他小計)	84	231	28	47	59	226	16	56

ハローワークの新規求人・求職受理時の賃金情報

R2年4月

ハローワーク浦和

	常用			常用的パート		
	求人賃金		求職賃金	求人賃金		求職賃金
	上限	下限		上限	下限	
職業計	282,907	216,146	254,229	1,253	1,099	1,077
管理的職業	419,431	351,526	385,333	-	-	1,500
専門的・技術的職業	290,603	219,113	273,850	1,652	1,337	1,446
開発技術者	307,500	195,250	321,667	-	-	-
製造技術者	278,467	223,200	260,000	1,200	1,100	1,185
建築・土木技術者等	389,765	247,353	321,875	-	-	-
情報処理・通信技術者	389,763	246,316	274,348	1,500	1,000	1,350
その他の技術者	300,000	220,000	-	-	-	-
医師、薬剤師等	-	-	414,286	-	-	4,100
保健師、助産師等	303,286	267,258	274,375	1,827	1,525	1,700
医療技術者	309,417	249,472	231,111	1,927	1,614	1,400
その他の保健医療	250,228	196,209	249,333	1,607	1,115	-
社会福祉の専門的職業	254,119	207,765	217,222	1,276	1,147	1,038
美術家、デザイナー等	414,167	252,000	235,625	1,500	1,200	1,150
その他の専門的職業	338,432	190,968	297,660	2,125	1,317	1,083
事務的職業	249,298	197,669	229,313	1,133	1,048	1,009
一般事務員	237,309	190,592	223,838	1,138	1,059	1,005
会計事務員	331,778	230,778	264,615	1,072	983	1,125
生産関連事務員	215,000	193,000	265,000	1,040	1,017	977
営業・販売関連事務員	217,250	187,875	232,083	1,000	1,000	965
外勤事務員	-	-	-	-	-	-
運輸・郵便事務	334,000	258,000	415,000	-	-	1,100
事務用機器操作の職業	-	-	227,143	1,367	1,050	1,086
販売の職業	282,099	194,994	266,975	1,101	981	986
商品販売の職業	254,923	185,137	234,390	1,027	963	955
販売類似の職業	360,000	200,000	250,000	-	-	1,200
営業の職業	307,465	205,328	285,000	1,200	1,005	1,300
サービスの職業	266,615	207,832	241,683	1,187	1,069	1,071
家庭生活支援サービス	-	-	-	940	940	1,000
介護サービスの職業	245,551	206,928	227,368	1,350	1,208	1,150
保健医療サービス	231,665	185,415	190,000	1,217	1,013	1,065
生活衛生サービス	352,000	236,000	231,111	1,269	1,069	975
飲食物調理の職業	273,184	208,654	260,625	1,062	970	1,029
接客・給仕の職業	230,000	187,500	257,931	1,130	987	1,050
居住施設・ビルの管理	221,902	210,542	201,667	928	928	1,000
その他のサービス	202,790	186,930	247,059	1,175	1,059	1,138
保安の職業	230,864	183,249	229,091	1,334	1,100	1,213
農林漁業の職業	400,000	270,000	180,000	-	-	1,000
生産工程の職業	325,728	198,176	227,143	1,325	1,005	1,048
生産設備(金属)	-	-	160,000	-	-	-
生産設備(金属除く)	-	-	243,333	-	-	-
生産設備(機械)	-	-	-	-	-	-
金属材料製造等	345,684	199,105	250,000	1,500	1,050	-
製品製造・加工処理	290,620	206,580	207,000	1,150	960	1,004
機械組立の職業	-	-	195,000	-	-	1,200
機械整備・修理の職業	270,250	189,800	260,000	-	-	1,000
製品検査(金属)	-	-	-	-	-	950
製品検査(金属除く)	-	-	230,000	-	-	-
機械検査の職業	-	-	-	-	-	-
生産関連・生産類似	344,000	172,000	230,000	-	-	1,400
輸送・機械運転の職業	251,571	208,255	252,766	1,110	1,058	1,037
鉄道運転の職業	-	-	-	-	-	-
自動車運転の職業	243,224	206,100	265,455	1,118	1,063	1,040
船舶・航空機運転	-	-	-	-	-	-
その他の輸送の職業	350,000	220,000	224,286	926	926	-
定置・建設機械運転	290,000	225,000	221,429	-	-	1,033
建設・探掘の職業	347,704	231,425	260,833	1,045	1,012	900
建設躯体工事の職業	387,700	260,789	262,500	-	-	-
建設の職業	339,630	211,590	350,000	1,090	1,090	900
電気工事の職業	317,100	219,950	200,000	-	-	-
土木の職業	339,811	246,011	207,500	1,000	933	-
探掘の職業	-	-	-	-	-	-
運搬・清掃等の職業	257,871	216,873	229,024	1,090	1,024	961
運搬の職業	249,750	202,250	244,615	1,078	988	971
清掃の職業	256,614	222,594	212,500	1,087	1,065	939
包装の職業	-	-	-	1,100	950	980
その他の運搬等の職業	264,333	221,853	198,182	1,096	975	968
分類不能の職業	-	-	283,313	-	-	1,008
(IT関連計)	369,428	238,814	259,048	1,420	1,070	1,223
(IT技術関連小計)	364,836	237,184	278,868	1,500	1,000	1,350
(IT操作関連小計)	414,167	252,000	225,161	1,400	1,088	1,138
(IT製造関連小計)	350,000	240,000	-	-	-	-
(福祉関連計)	265,032	223,475	244,565	1,501	1,318	1,335
(介護関連小計)	248,815	208,289	229,167	1,343	1,201	1,163
(その他小計)	306,801	262,589	261,364	1,828	1,560	1,568

求人・求職 [年齢・職種別] バランスシート

R2年4月

ハローワーク浦和

		常用						常用的パート					
		合計	～24歳	25～34歳	35～44歳	45～54歳	55歳～	合計	～24歳	25～34歳	35～44歳	45～54歳	55歳～
合 計	有効求人	5,599	1,196	1,235	1,142	1,035	991	4,145	724	767	766	766	1,122
	有効求職	5,051	429	1,226	977	1,178	1,241	2,703	79	331	412	628	1,253
	有効求人倍率	1.11	2.79	1.01	1.17	0.88	0.80	1.53	9.16	2.32	1.86	1.22	0.90
専門的・技術的職業	有効求人	1,283	276	278	255	248	226	805	149	150	150	150	206
	有効求職	862	61	257	154	159	231	257	2	36	54	51	114
	有効求人倍率	1.49	4.52	1.08	1.66	1.56	0.98	3.13	74.50	4.17	2.78	2.94	1.81
事務的職業	有効求人	370	93	88	71	62	56	384	70	70	70	70	104
	有効求職	1,748	121	432	402	419	374	981	20	118	161	286	396
	有効求人倍率	0.21	0.77	0.20	0.18	0.15	0.15	0.39	3.50	0.59	0.43	0.24	0.26
販売の職業	有効求人	440	115	115	89	69	52	640	117	117	117	117	172
	有効求職	422	23	89	78	122	110	144	6	21	18	30	69
	有効求人倍率	1.04	5.00	1.29	1.14	0.57	0.47	4.44	19.50	5.57	6.50	3.90	2.49
サービスの職業	有効求人	1,850	389	406	379	349	327	1,198	211	220	219	219	329
	有効求職	341	28	78	67	72	96	240	4	30	27	40	139
	有効求人倍率	5.43	13.89	5.21	5.66	4.85	3.41	4.99	52.75	7.33	8.11	5.48	2.37
保安の職業	有効求人	392	52	74	82	71	113	520	71	100	100	100	149
	有効求職	25	0	3	1	3	18	21	0	0	1	1	19
	有効求人倍率	15.68	-	24.67	82.00	23.67	6.28	24.76	-	-	100.00	100.00	7.84
生産工程・労務の職業	有効求人	178	42	41	38	32	25	50	9	9	9	9	14
	有効求職	199	16	44	46	52	41	61	2	10	8	18	23
	有効求人倍率	0.89	2.63	0.93	0.83	0.62	0.61	0.82	4.50	0.90	1.13	0.50	0.61
輸送・機械運転の職業	有効求人	229	45	46	46	43	49	95	17	17	17	17	27
	有効求職	131	3	12	24	41	51	38	0	0	0	3	35
	有効求人倍率	1.75	15.00	3.83	1.92	1.05	0.96	2.50	-	-	-	5.67	0.77
建設・採掘の職業	有効求人	327	69	70	68	59	61	25	5	5	5	5	5
	有効求職	45	2	12	6	11	14	2	0	0	0	0	2
	有効求人倍率	7.27	34.50	5.83	11.33	5.36	4.36	12.50	-	-	-	-	2.50
運搬・清掃等の職業	有効求人	255	54	57	54	43	47	426	74	79	79	79	115
	有効求職	363	41	49	63	106	104	485	25	40	65	121	234
	有効求人倍率	0.70	1.32	1.16	0.86	0.41	0.45	0.88	2.96	1.98	1.22	0.65	0.49

(注) 1. 求人倍率は、求職者一人当たりの求人募集数を意味しています。
 2. 職業の合計欄には、[管理的職業][農林漁業の職業]及び分類不能な職業が含まれています。

ハローワーク求人・求職受理状況(時系列)

	常用					常用的パート				
	新規求人	新規求職	有効求人	有効求職	有効求人倍率	新規求人	新規求職	有効求人	有効求職	有効求人倍率
H31年4月	1,706	1,050	5,177	4,120	1.26	1,688	720	4,204	2,588	1.62
R1年5月	1,771	807	5,071	4,177	1.21	1,457	570	4,250	2,660	1.60
R1年6月	1,660	695	4,938	4,034	1.22	1,226	471	4,113	2,633	1.56
R1年7月	2,390	794	5,678	4,011	1.42	1,538	523	4,018	2,604	1.54
R1年8月	1,919	713	5,815	4,013	1.45	1,633	414	4,236	2,518	1.68
R1年9月	1,920	725	6,115	4,003	1.53	1,446	550	4,425	2,575	1.72
R1年10月	2,554	782	6,320	4,054	1.56	1,514	495	4,404	2,587	1.70
R1年11月	2,135	664	6,548	3,954	1.66	1,677	441	4,487	2,565	1.75
R1年12月	1,657	812	6,389	4,520	1.41	1,147	437	4,255	2,647	1.61
R2年1月	2,452	1,142	6,145	4,648	1.32	1,549	714	4,221	2,745	1.54
R2年2月	2,174	1,027	6,181	4,727	1.31	1,808	625	4,212	2,841	1.48
R2年3月	1,630	1,110	6,087	4,908	1.24	1,565	520	4,526	2,864	1.58
R2年4月	2,073	1,274	5,599	5,051	1.11	1,105	551	4,145	2,703	1.53

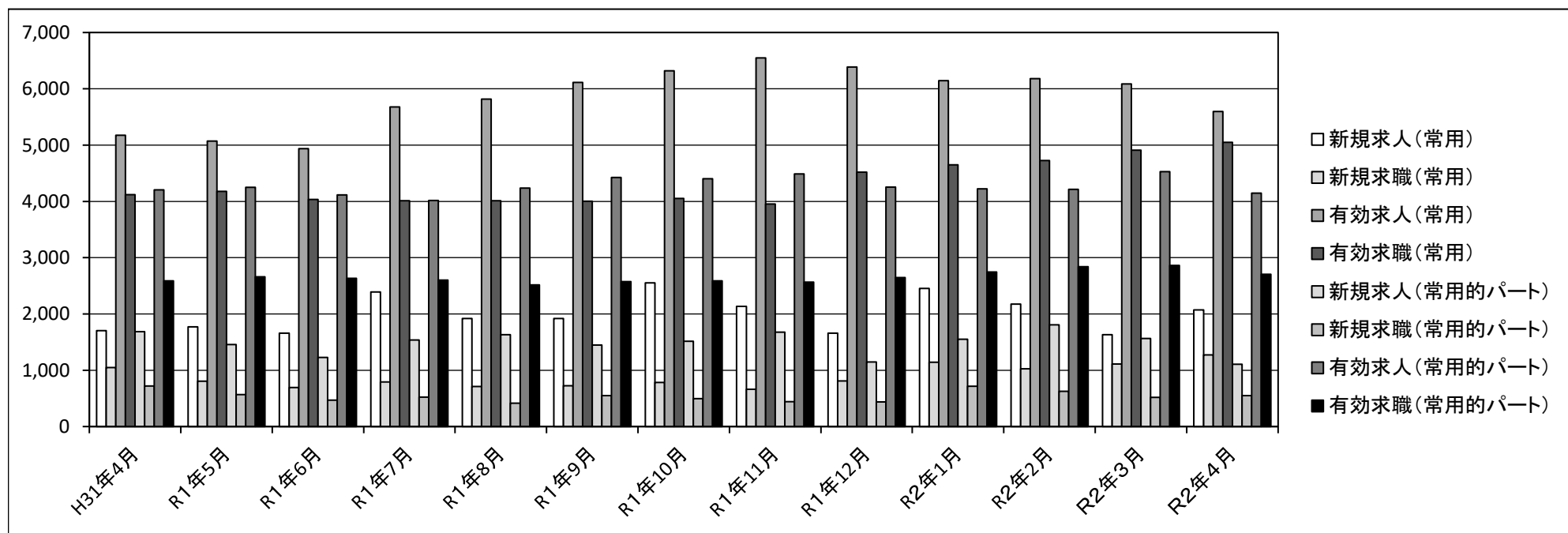

産業別・事業所規模別新規求人の受理状況

R2年4月

ハローワーク浦和

	常用				常用的パート			
	29人以下	30～299人	300人以上	事業所規模計	29人以下	30～299人	300人以上	事業所規模計
建設業	161	17	0	178	6	2	1	9
製造業	10	6	0	16	7	3	0	10
情報通信	41	0	0	41	3	0	0	3
運輸業	23	12	40	75	16	3	17	36
卸売・小売業	99	42	0	141	72	28	0	100
不動産	54	0	0	54	42	0	0	42
飲食・宿泊	268	676	0	944	114	4	0	118
生活関連・娯楽	9	0	0	9	17	0	1	18
教育・学習	1	1	0	2	37	6	0	43
医療・福祉	162	147	4	313	194	148	1	343
サービス	188	69	5	262	227	27	5	259
公務・その他	32	6	0	38	75	39	10	124
産業計	1048	976	49	2,073	810	260	35	1,105

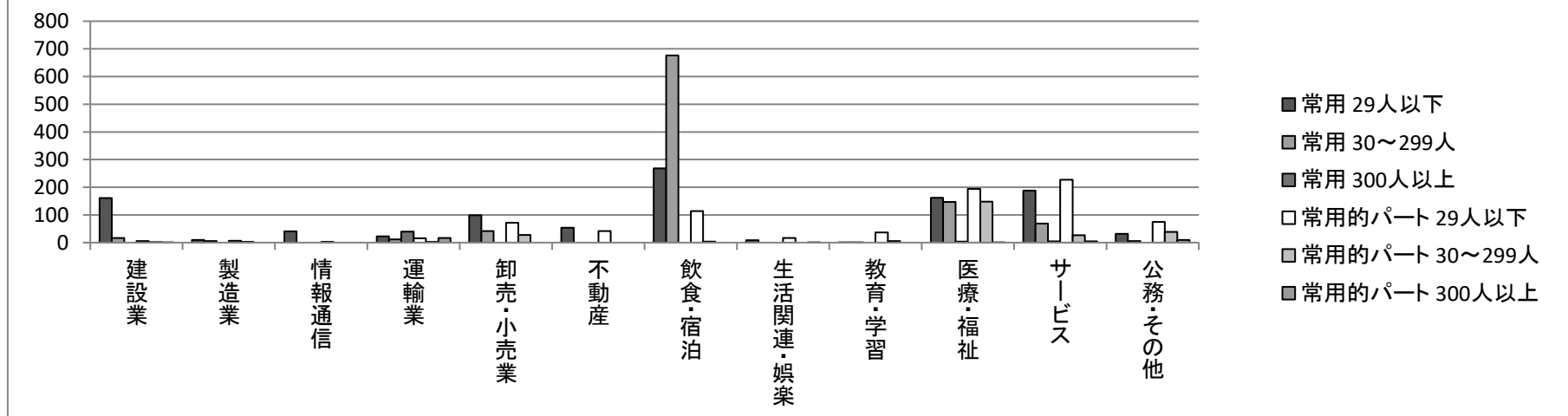

職種・年齢別の紹介・就職状況

R2年4月

ハローワーク浦和

[職種別]

	有効求人	紹介件数	就職件数
管理的職業	255	9	1
専門的・技術的職業	2,201	225	47
事務的職業	826	730	124
販売の職業	1,129	130	12
サービスの職業	3,123	112	23
保安の職業	991	52	7
農林漁業の職業	22	8	2
生産工程の職業	263	121	8
輸送・機械運転の職業	340	44	6
建設・採掘の職業	354	17	7
運搬・清掃等の職業	759	110	34
分類不能の職業	0	0	0
職業計	10,263	1,558	271

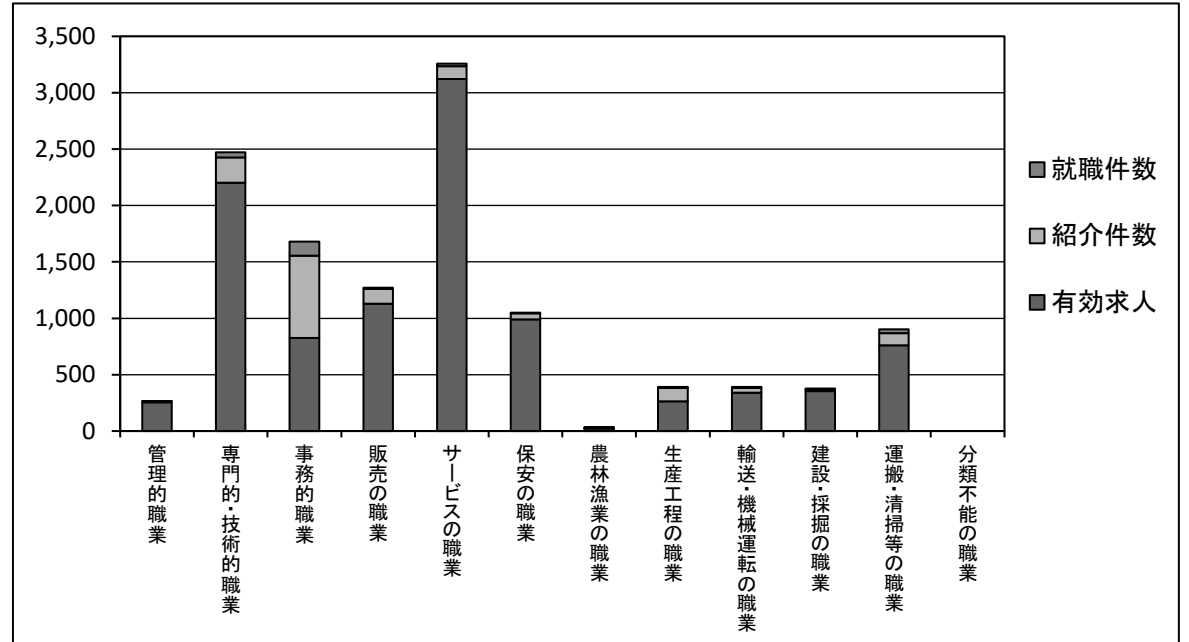

[年齢別]

	有効求人	紹介件数	就職件数
19歳以下	957	0	1
20～24歳	1,052	63	13
25～29歳	1,051	106	14
30～34歳	1,046	154	19
35～39歳	1,021	136	28
40～44歳	983	126	31
45～49歳	948	198	37
50～54歳	948	209	40
55～59歳	944	186	41
60～64歳	705	161	24
65歳以上	608	219	23
年齢計	10,263	1,558	271

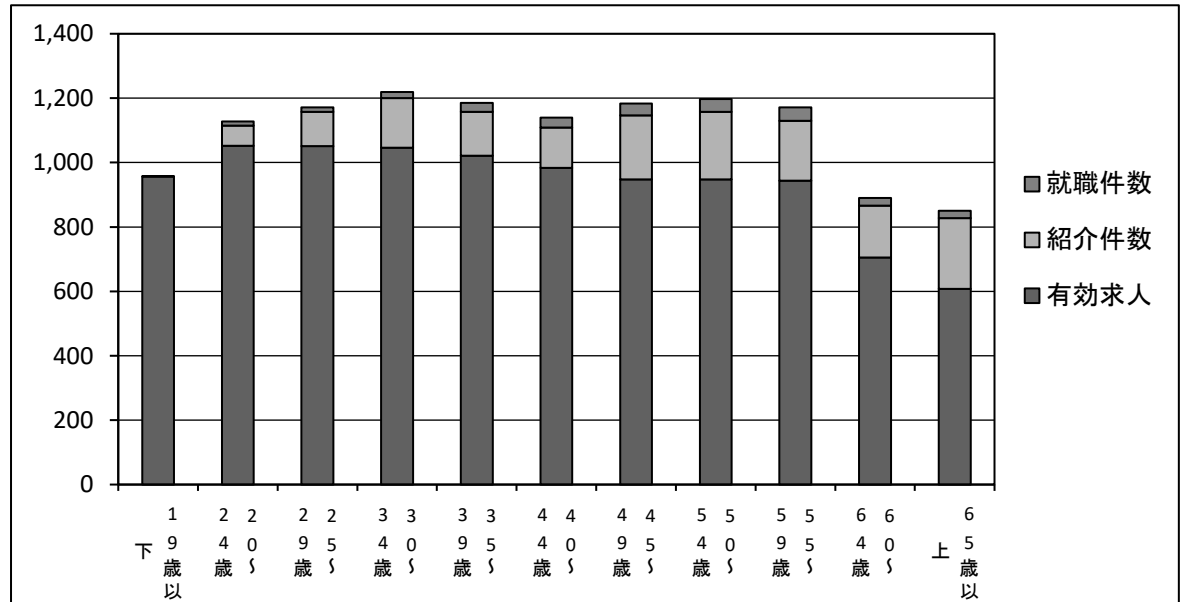

職種・年齢別の求人・求職状況

R2年4月

ハローワーク浦和

[職種別]

	有効求職	有効求人	有効求人倍率
管理的職業	63	255	4.05
専門的・技術的職業	1,129	2,201	1.95
事務的職業	2,737	826	0.30
販売の職業	572	1,129	1.97
サービスの職業	586	3,123	5.33
保安の職業	46	991	21.54
農林漁業の職業	23	22	0.96
生産工程の職業	263	263	1.00
輸送・機械運転の職業	170	340	2.00
建設・採掘の職業	47	354	7.53
運搬・清掃等の職業	853	759	0.89
分類不能の職業	1,310	0	0.00
職業計	7,799	10,263	1.32

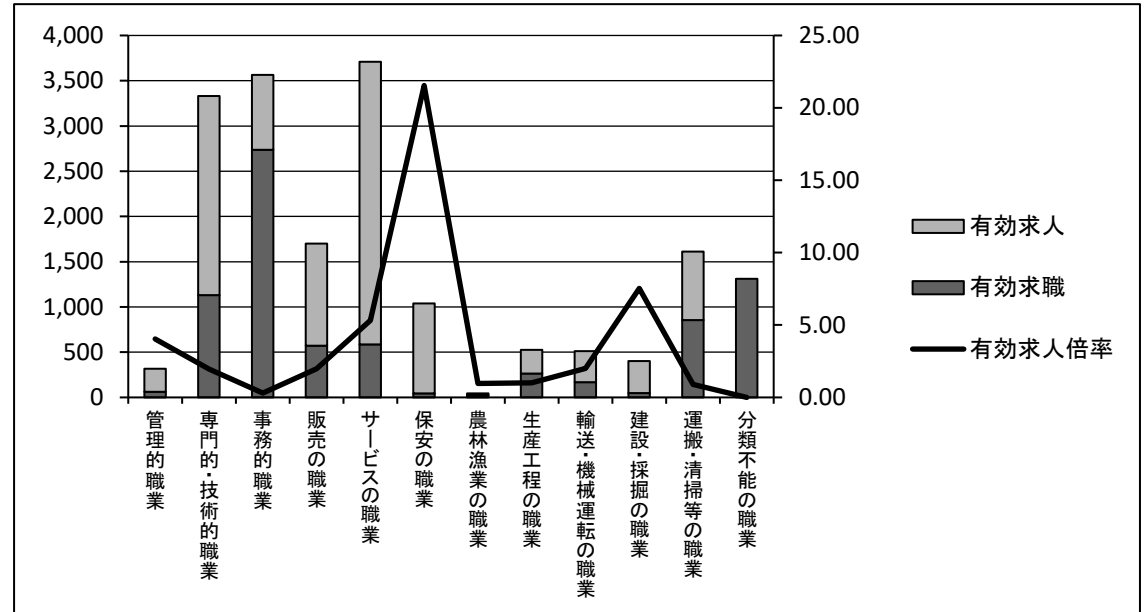

[年齢別]

	有効求職	有効求人	有効求人倍率
19歳以下	59	957	16.22
20～24歳	451	1,052	2.33
25～29歳	838	1,051	1.25
30～34歳	732	1,046	1.43
35～39歳	668	1,021	1.53
40～44歳	726	983	1.35
45～49歳	911	948	1.04
50～54歳	904	944	1.05
55～59歳	803	944	1.18
60～64歳	820	705	0.86
65歳以上	887	608	0.69
年齢計	7,799	10,263	1.32

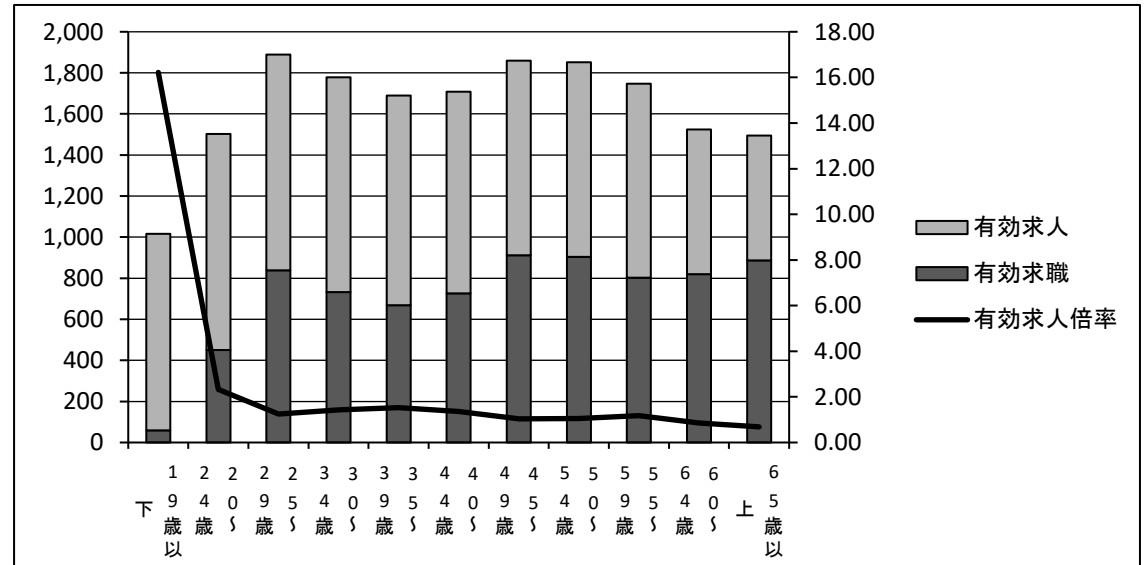

地域別の紹介・就職状況

R2年4月

ハローワーク浦和

[常用]

	紹介件数	就職件数
管内	580	41
管外	268	41
県外	150	39
管内外計	998	121

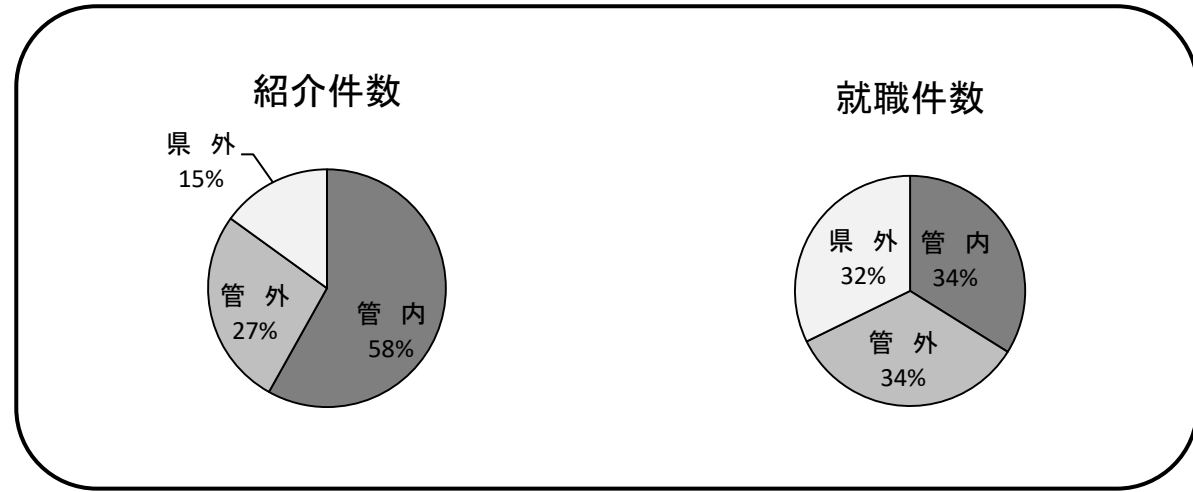

[常用的パート]

	紹介件数	就職件数
管内	121	15
管外	145	44
県外	201	72
管内外計	467	131

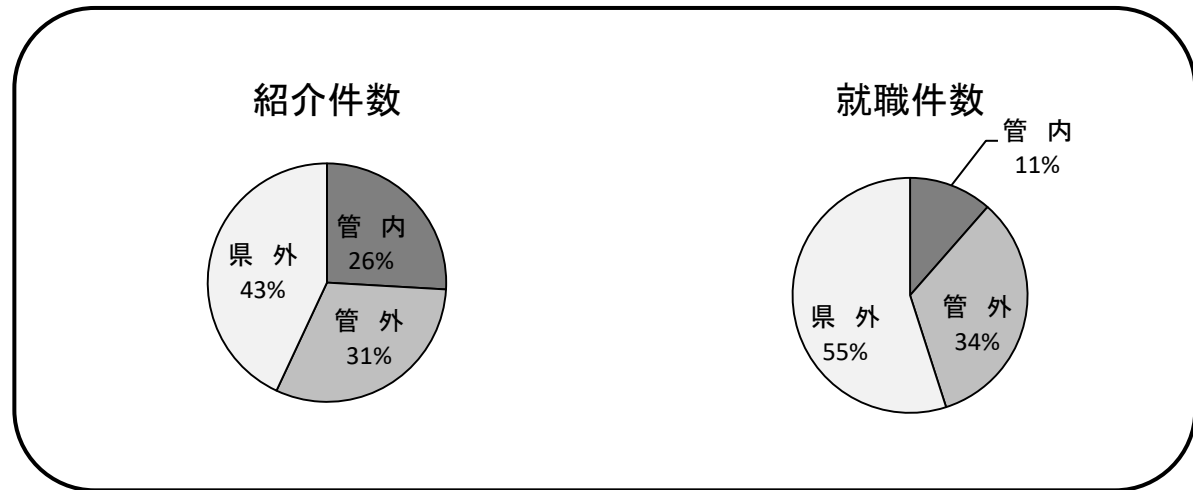

令和 2 年3月新規学校卒業者(産業別)初任給平均賃金 (速報)

(注)下記数値は、雇用保険資格取得データによるものです。(単位:千円)

ハローワーク浦和

	埼玉県全域				浦和所			
	中学卒	高校卒	短大卒	大学卒	中学卒	高校卒	短大卒	大学卒
農, 林, 漁業	-	171	180	201	-	160	150	200
鉱業	-	187	-	229	-	-	-	-
建設業	181	187	202	219	172	183	199	214
総合工事業	184	187	201	219	-	189	197	215
製造業	154	174	185	212	170	185	184	214
食料品製造業	149	173	180	218	-	194	175	226
飲料・たばこ・飼料製造業	-	181	188	196	-	-	-	-
繊維工業	125	165	174	174	-	-	168	-
木材・木製品製造業(家具を除く)	-	173	188	214	-	-	-	-
家具・装備品製造業	-	173	200	204	-	-	-	-
パルプ・紙・紙加工品製造業	156	174	192	208	-	200	226	230
印刷・同関連業	-	179	180	217	-	188	223	232
化学工業	-	174	191	214	-	186	189	233
石油製品・石炭製品製造業	-	163	-	192	-	-	-	-
プラスチック製品製造業	-	175	189	210	-	-	-	200
ゴム製品製造業	-	176	195	208	-	159	-	203
窯業・土石製品製造業	-	177	183	211	-	181	-	220
鉄鋼業	-	183	177	215	-	-	-	-
非鉄金属製造業	-	177	190	212	-	187	-	-
金属製品製造業	155	177	182	213	170	185	-	202
はん用機械器具製造業	157	171	187	210	-	171	179	200
生産用機械器具製造業	-	175	187	211	-	169	-	216
業務用機械器具製造業	-	178	194	212	-	168	194	201
電子部品・デバイス・電子回路製造業	-	172	174	202	-	-	178	-
電気機械器具製造業	163	176	188	219	-	176	-	219
情報通信機械器具製造業	-	165	201	215	-	-	179	-
ハードウェア製造関係	-	170	190	205	-	-	-	-
輸送用機械器具製造業	167	171	180	206	-	167	-	182
その他の製造業	-	176	197	218	-	180	-	203
電気・ガス・熱供給・水道業	-	161	177	209	-	158	-	210
情報通信業	-	170	186	209	-	164	-	212
通信業	-	163	168	185	-	160	-	183
放送業	-	175	171	215	-	-	-	248
情報サービス業	-	171	188	212	-	167	-	217
インターネット附随サービス業	-	186	184	202	-	-	-	202
運輸業, 郵便業	155	184	190	207	-	188	188	200
道路旅客運送業	135	165	187	213	-	170	-	-
道路貨物運送業	160	192	203	208	-	176	-	185
卸売業, 小売業	157	178	183	212	-	179	-	204
卸売業	160	174	182	209	-	170	-	208
小売業	150	179	184	213	-	182	-	202
各種商品小売業	-	172	196	219	-	170	190	187
金融業, 保険業	-	165	178	205	-	166	168	200
銀行業等	-	165	178	205	-	166	187	203
金融商品取引業, 商品先物取引業等	-	160	171	220	-	-	168	224
保険業(保険媒介代理業, 保険サービス業含む)	-	172	178	202	-	-	-	176
不動産業, 物品賃貸業	-	175	194	215	-	194	198	222
学術研究, 専門・技術サービス業	-	173	176	207	-	186	-	215
広告業	-	207	169	229	-	-	-	194
宿泊業, 飲食サービス業	145	177	185	209	-	173	184	199
宿泊業	-	166	174	193	-	150	197	187
飲食店	145	181	188	211	-	171	170	200
生活関連サービス業, 娯楽業	-	170	176	215	-	160	175	225
洗濯・理容・美容・浴場業	-	170	175	201	-	159	177	185
教育, 学習支援業	-	169	193	213	-	172	179	216
医療, 福祉	157	170	191	222	170	180	-	228
医療業	154	161	193	229	-	173	-	241
保健衛生	-	164	189	212	-	-	176	204
社会保険・社会福祉・介護事業	158	176	191	204	170	187	206	205
複合サービス事業	-	160	169	196	-	204	-	245
郵便局	-	141	152	153	-	140	171	150
サービス業(他に分類されないもの)	151	176	187	212	-	178	172	214
廃棄物処理業	160	175	203	210	-	173	-	215
自動車整備業	131	173	185	203	-	174	170	-
機械等修理業(別掲を除く)	160	172	176	198	-	172	206	200
職業紹介・労働者派遣業	-	178	184	215	-	173	-	220
その他の事業サービス業	144	179	188	215	-	181	-	214
その他のサービス業	-	172	189	209	-	170	-	212
公務(他に分類されるものを除く)・その他	-	179	196	207	-	175	186	182
(IT関連産業合計)	-	168	169	191	-	160	-	188

令和 2 年3月新規学校卒業者(規模・職種別)初任給平均賃金 (速報)

[埼玉県全域]

ハローワーク浦和

	事業所規模計				29人以下				30～299人				300人以上			
	中学	高校	短大	大学	中学	高校	短大	大学	中学	高校	短大	大学	中学	高校	短大	大学
職業計	198	170	177	191	216	192	174	179	188	206	195	166	177	191	214	204
専門的・技術的職業	203	-	172	203	214	191	-	171	198	197	184	-	172	175	222	208
管理的職業	213	175	184	202	225	203	-	189	198	213	209	178	181	202	224	223
事務的職業	200	180	179	189	215	195	180	181	193	205	197	-	179	188	212	206
販売の職業	206	-	183	201	214	198	-	177	194	213	208	-	191	207	217	206
サービスの職業	199	163	179	197	218	189	-	173	187	205	198	163	180	199	214	211
保安の職業	190	-	171	184	206	177	-	166	200	-	175	-	174	160	183	195
農林漁業の職業	189	-	184	189	201	184	-	161	187	199	195	-	195	193	210	-
運輸・通信の職業	185	160	179	190	216	184	160	181	197	187	186	-	179	191	218	184
生産工程・労務の職業	187	-	180	185	214	187	-	182	240	195	191	-	183	195	223	184

[浦和管内]

	事業所規模計				29人以下				30～299人				300人以上			
	中学	高校	短大	大学	中学	高校	短大	大学	中学	高校	短大	大学	中学	高校	短大	大学
職業計	202	171	179	190	215	200	171	179	193	211	200	-	179	191	216	203
専門的・技術的職業	207	-	194	204	213	-	-	-	-	-	194	-	194	-	-	208
管理的職業	223	-	185	202	233	211	-	179	209	217	212	-	203	188	218	241
事務的職業	202	180	180	193	217	204	180	170	190	213	198	-	181	188	209	207
販売の職業	207	-	189	194	209	193	-	173	-	203	202	-	197	194	204	213
サービスの職業	195	-	177	194	219	186	-	169	183	197	195	-	176	193	240	200
保安の職業	191	-	169	185	205	-	-	-	-	-	162	-	161	159	164	195
農林漁業の職業	-	-	-	-	-	-	-	-	-	-	-	-	-	-	-	-
運輸・通信の職業	195	-	192	182	210	-	-	-	-	-	195	-	189	179	218	195
生産工程・労務の職業	186	-	178	183	196	-	-	-	-	-	220	-	-	-	220	183

(注)上記数値は、雇用保険資格取得データによるものです。(単位:千円)