

令和 2 年 2 月分

職業紹介業務取扱状況

〈毎月作成分〉

- ハローワーク管内指標（時系列）
- 求人・求職対照処理表（職種別）
- ハローワークの新規求人・求職受理時の賃金情報（職種別）
- 求人・求職のバランスシート（年齢・職種別）
- ハローワークの求人・求職状況（時系列） *グラフ情報
- 産業別・事業所規模別求人の受理状況 *グラフ情報
- 職種・年齢別の紹介・就職状況 *グラフ情報
- 職種・年齢別の求人・求職状況 *グラフ情報
- 地域別の紹介・就職状況（管内・管外・県外） *グラフ情報

※ 令和元年12月分より、就業支援サテライト分を含む。

〈四半期作成分〉 *6・9・12・3月分発行時掲載

- 中途採用賃金情報（職種・産業・年齢別・浦和管内平均）
- 中途採用賃金情報（職種・産業・年齢別・埼玉全县平均）

〈年1回作成分〉 *4月分発行時（速報値）、5月分発行時（確定値）掲載

- 新規学校卒業者（職種別）初任給の平均賃金情報

発行 令和 2 年 3 月 31 日

ハローワーク浦和

ハローワーク浦和 管内指標

ハローワーク浦和

	常用								常用的パート							
	新規求職	新規求人	有効求職	有効求人	新規求人倍率	有効求人倍率	紹介件数	就職件数	新規求職	新規求人	有効求職	有効求人	新規求人倍率	有効求人倍率	紹介件数	就職件数
H26年度	18,172	22,285	83,385	61,524	1.23	0.74	27,987	3,589	12,083	10,082	56,255	29,015	0.83	0.52	17,406	1,687
H27年度	17,193	26,995	79,715	74,741	1.57	0.94	25,511	3,624	11,000	11,732	52,580	33,763	1.07	0.64	15,359	1,586
H28年度	16,401	33,154	76,257	93,471	2.02	1.23	23,923	3,474	10,267	14,150	48,763	41,037	1.38	0.84	13,921	1,407
H29年度	15,672	35,856	74,654	102,559	2.29	1.37	20,594	3,174	9,409	15,085	46,085	44,136	1.60	0.96	11,567	1,254
H30年度	15,353	37,808	75,164	109,214	2.46	1.45	18,057	2,961	9,218	16,262	45,954	48,185	1.76	1.05	9,446	1,125
H31年2月	762	2,065	3,820	5,417	2.71	1.42	1,192	108	490	1,561	2,214	3,713	3.19	1.68	749	121
H31年3月	787	1,742	3,936	5,347	2.21	1.36	1,076	137	495	1,373	2,340	3,951	2.77	1.69	701	148
H31年4月	1,050	1,706	4,120	5,177	1.62	1.26	1,038	124	720	1,688	2,588	4,204	2.34	1.62	547	151
R1年5月	807	1,771	4,177	5,071	2.19	1.21	1,087	139	570	1,457	2,660	4,250	2.56	1.60	556	128
R1年6月	695	1,660	4,034	4,938	2.39	1.22	929	143	471	1,226	2,633	4,113	2.60	1.56	525	125
R1年7月	794	2,390	4,011	5,678	3.01	1.42	957	128	523	1,538	2,604	4,018	2.94	1.54	500	124
R1年8月	713	1,919	4,013	5,815	2.69	1.45	922	116	414	1,633	2,518	4,236	3.94	1.68	560	118
R1年9月	725	1,920	4,003	6,115	2.65	1.53	934	116	550	1,446	2,575	4,425	2.63	1.72	632	147
R1年10月	782	2,554	4,054	6,320	3.27	1.56	947	110	495	1,514	2,587	4,404	3.06	1.70	573	157
R1年11月	664	2,135	3,954	6,548	3.22	1.66	788	112	441	1,677	2,565	4,487	3.80	1.75	461	123
R1年12月	812	1,657	4,520	6,389	2.04	1.41	1,009	135	437	1,147	2,647	4,255	2.62	1.61	504	119
R2年1月	1,142	2,452	4,648	6,145	2.15	1.32	1,014	102	714	1,549	2,745	4,221	2.17	1.54	889	98
R2年2月	1,027	2,174	4,727	6,181	2.12	1.31	1,540	126	625	1,808	2,841	4,212	2.89	1.48	1,013	137

求人・求職対照処理表

R2年2月

ハローワーク浦和

	常用				常用的パートタイム			
	有効求職	有効求人	新規求職	新規求人	有効求職	有効求人	新規求職	新規求人
職業計	4,727	6,181	1,027	2,174	2,841	4,212	625	1,808
管理的職業	55	258	17	7	5	1	1	0
専門的・技術的職業	814	1,453	183	670	253	838	44	373
開発技術者	34	31	8	7	3	0	1	0
製造技術者	64	19	15	5	9	3	1	2
建築・土木技術者等	53	149	11	64	3	6	0	2
情報処理・通信技術者	177	98	31	53	11	3	0	3
その他の技術者	8	14	5	4	0	2	0	0
医師、薬剤師等	20	13	6	7	16	3	2	2
保健師、助産師等	65	163	22	93	52	157	16	87
医療技術者	28	92	7	33	9	76	1	23
その他の保健医療	29	299	10	120	10	39	0	16
社会福祉の専門的職業	84	523	19	257	58	407	11	179
美術家、デザイナー等	104	11	19	7	16	1	2	1
その他の専門的職業	148	41	30	20	66	141	10	58
事務的職業	1,786	524	368	222	1,108	582	249	210
一般事務員	1,435	420	284	192	1,013	503	231	195
会計事務員	144	42	41	7	40	27	11	8
生産関連事務員	32	25	13	7	5	7	1	0
営業・販売関連事務員	139	29	27	15	38	32	5	7
外勤事務員	1	1	0	0	1	0	0	0
運輸・郵便事務	10	7	2	1	0	2	0	0
事務用機器操作の職業	25	0	1	0	11	11	1	0
販売の職業	380	555	80	219	133	407	30	220
商品販売の職業	113	162	28	65	112	352	28	209
販売類似の職業	9	10	1	7	3	0	0	0
営業の職業	258	383	51	147	18	55	2	11
サービスの職業	300	1,913	69	542	252	1,280	74	480
家庭生活支援サービス	0	1	0	1	2	25	0	13
介護サービスの職業	86	461	21	159	60	552	15	166
保健医療サービス	31	37	8	19	11	32	3	13
生活衛生サービス	18	37	6	26	11	65	0	26
飲食物調理の職業	62	1,160	13	280	58	422	22	159
接客・給仕の職業	41	147	7	41	37	40	9	28
居住施設・ビルの管理	34	12	6	4	35	5	11	0
その他のサービス	28	58	8	12	38	139	14	75
保安の職業	21	433	4	120	17	507	7	285
農林漁業の職業	10	20	3	13	10	6	1	3
生産工程の職業	207	256	37	60	61	32	16	17
生産設備(金属)	3	1	0	1	0	0	0	0
生産設備(金属除く)	8	10	1	2	1	0	0	0
生産設備(機械)	3	0	0	0	0	0	0	0
金属材料製造等	26	58	8	15	6	10	1	6
製品製造・加工処理	64	43	12	6	33	12	7	4
機械組立の職業	24	20	2	6	7	0	2	0
機械整備・修理の職業	18	99	3	26	2	3	0	2
製品検査(金属)	3	0	0	0	1	1	1	1
製品検査(金属除く)	1	0	1	0	1	0	1	0
機械検査の職業	2	1	0	0	0	0	0	0
生産関連・生産類似	55	24	10	4	10	6	4	4
輸送・機械運転の職業	93	185	19	85	37	68	11	34
鉄道運転の職業	1	0	0	0	0	0	0	0
自動車運転の職業	60	154	11	70	30	59	9	29
船舶・航空機運転	0	0	0	0	0	0	0	0
その他の輸送の職業	5	18	2	13	2	1	1	1
定置・建設機械運転	27	13	6	2	5	8	1	4
建設・採掘の職業	42	299	11	99	5	29	0	2
建設躯体工事の職業	6	108	0	31	0	0	0	0
建設の職業	16	105	5	41	1	5	0	1
電気工事の職業	13	46	5	12	3	2	0	1
土木の職業	7	40	1	15	1	22	0	0
採掘の職業	0	0	0	0	0	0	0	0
運搬・清掃等の職業	320	285	45	137	510	462	81	184
運搬の職業	74	111	20	50	44	81	10	20
清掃の職業	42	125	3	72	112	192	29	63
包装の職業	4	0	1	0	8	9	1	3
その他の運搬等の職業	200	49	21	15	346	180	41	98
分類不能の職業	699	0	191	0	450	0	111	0
(IT関連計)	334	159	52	70	42	19	6	7
(IT技術関連小計)	207	128	35	56	15	3	1	3
(IT操作関連小計)	125	20	17	8	26	16	5	4
(IT製造関連小計)	2	11	0	6	1	0	0	0
(福祉関連計)	211	892	60	366	144	903	38	326
(介護関連小計)	126	655	30	248	80	681	18	224
(その他小計)	85	237	30	118	64	222	20	102

ハローワークの新規求人・求職受理時の賃金情報

R2年2月

ハローワーク浦和

	常用			常用的パート		
	求人賃金		求職賃金	求人賃金		求職賃金
	上限	下限		上限	下限	
職業計	263,161	202,706	243,715	1,230	1,099	1,035
管理的職業	292,853	255,380	320,588	-	-	1,000
専門的・技術的職業	283,462	215,311	280,970	1,471	1,291	1,379
開発技術者	304,800	192,000	291,667	-	-	1,500
製造技術者	324,678	254,103	236,000	980	950	900
建築・土木技術者等	365,038	259,976	327,273	2,500	1,215	-
情報処理・通信技術者	373,970	225,919	292,593	1,120	1,082	-
その他の技術者	300,000	203,333	216,000	-	-	-
医師、薬剤師等	367,626	294,167	380,000	5,475	4,450	2,100
保健師、助産師等	318,999	241,901	295,556	1,757	1,541	1,588
医療技術者	291,096	235,508	257,143	1,874	1,593	1,500
その他の保健医療	246,099	191,808	221,429	1,432	1,089	-
社会福祉の専門的職業	241,396	204,745	212,941	1,190	1,097	1,125
美術家、デザイナー等	395,625	235,250	235,294	1,334	1,257	1,000
その他の専門的職業	330,786	213,140	343,333	1,563	1,392	1,267
事務的職業	238,647	186,637	218,533	1,217	1,132	1,015
一般事務員	232,411	183,247	211,395	1,218	1,142	1,002
会計事務員	337,500	211,250	256,216	1,220	980	1,263
生産関連事務員	302,500	208,363	210,000	-	-	950
営業・販売関連事務員	237,744	198,956	231,538	1,196	1,026	1,225
外勤事務員	-	-	-	-	-	-
運輸・郵便事務	274,000	195,000	400,000	-	-	-
事務用機器操作の職業	-	-	240,000	-	-	1,200
販売の職業	311,063	223,811	268,649	1,062	1,044	993
商品販売の職業	284,065	197,001	227,692	1,054	1,042	985
販売類似の職業	341,667	228,333	200,000	-	-	-
営業の職業	320,816	234,332	292,766	1,220	1,080	1,100
サービスの職業	227,074	187,665	237,097	1,193	1,032	986
家庭生活支援サービス	160,000	160,000	-	1,250	944	-
介護サービスの職業	244,311	210,320	214,762	1,348	1,166	981
保健医療サービス	237,083	176,010	245,714	1,300	1,043	910
生活衛生サービス	291,018	201,901	220,000	1,353	959	-
飲食物調理の職業	216,157	177,549	276,923	1,082	956	958
接客・給仕の職業	257,093	212,121	200,000	986	948	1,047
居住施設・ビルの管理	190,800	177,400	222,000	-	-	994
その他のサービス	193,258	169,092	268,571	1,222	1,049	1,005
保安の職業	242,572	188,565	215,000	1,378	1,139	945
農林漁業の職業	345,500	247,000	280,000	1,600	1,066	926
生産工程の職業	306,237	200,323	230,286	1,142	1,004	977
生産設備(金属)	326,000	184,000	-	-	-	-
生産設備(金属除く)	294,000	238,500	200,000	-	-	-
生産設備(機械)	-	-	-	-	-	-
金属材料製造等	316,389	197,298	231,429	987	987	1,000
製品製造・加工処理	226,399	181,422	243,636	1,050	950	936
機械組立の職業	278,000	194,750	215,000	-	-	893
機械整備・修理の職業	325,121	206,434	266,667	1,333	1,250	-
製品検査(金属)	-	-	-	930	930	950
製品検査(金属除く)	-	-	280,000	-	-	-
機械検査の職業	-	-	-	-	-	-
生産関連・生産類似	336,500	210,467	205,000	1,367	1,000	1,133
輸送・機械運転の職業	285,018	225,506	226,471	1,058	994	1,000
鉄道運転の職業	-	-	-	-	-	-
自動車運転の職業	291,538	228,743	222,222	1,033	970	971
船舶・航空機運転	-	-	-	-	-	-
その他の輸送の職業	230,288	211,888	190,000	1,300	1,100	1,200
定置・建設機械運転	350,000	190,000	245,000	1,158	1,137	1,000
建設・探掘の職業	385,720	226,289	267,273	1,500	1,350	-
建設躯体工事の職業	416,764	226,879	-	-	-	-
建設の職業	388,443	223,521	294,000	1,200	1,100	-
電気工事の職業	386,250	242,500	254,000	1,800	1,600	-
土木の職業	346,756	222,733	200,000	-	-	-
探掘の職業	-	-	-	-	-	-
運搬・清掃等の職業	218,507	188,724	202,564	1,012	964	963
運搬の職業	220,439	197,788	216,111	1,079	1,000	952
清掃の職業	235,856	196,133	150,000	1,058	998	946
包装の職業	-	-	150,000	1,000	930	1,000
その他の運搬等の職業	181,486	155,612	197,778	972	936	976
分類不能の職業	-	-	253,813	-	-	1,033
(IT関連計)	368,488	229,125	266,957	1,268	1,033	1,140
(IT技術関連小計)	371,323	228,575	287,097	1,120	1,082	1,500
(IT操作関連小計)	379,500	231,200	225,333	1,367	1,000	1,050
(IT製造関連小計)	312,333	233,000	-	-	-	-
(福祉関連計)	265,857	218,716	244,909	1,460	1,257	1,284
(介護関連小計)	250,588	210,827	217,931	1,331	1,136	1,012
(その他小計)	303,768	238,300	275,000	1,805	1,584	1,503

求人・求職 [年齢・職種別] バランスシート

R2年2月

ハローワーク浦和

		常用						常用的パート					
		合計	～24歳	25～34歳	35～44歳	45～54歳	55歳～	合計	～24歳	25～34歳	35～44歳	45～54歳	55歳～
合計	有効求人	6,181	1,323	1,369	1,272	1,136	1,081	4,212	736	776	776	776	1,148
	有効求職	4,727	403	1,182	917	1,095	1,130	2,841	75	332	501	716	1,217
	有効求人倍率	1.31	3.28	1.16	1.39	1.04	0.96	1.48	9.81	2.34	1.55	1.08	0.94
専門的・技術的職業	有効求人	1,453	312	316	291	278	256	838	153	154	154	154	223
	有効求職	814	45	256	152	157	204	253	2	34	59	59	99
	有効求人倍率	1.79	6.93	1.23	1.91	1.77	1.25	3.31	76.50	4.53	2.61	2.61	2.25
事務的職業	有効求人	524	114	114	105	94	97	582	105	107	107	107	156
	有効求職	1,786	124	460	382	435	385	1,108	20	139	215	356	378
	有効求人倍率	0.29	0.92	0.25	0.27	0.22	0.25	0.53	5.25	0.77	0.50	0.30	0.41
販売の職業	有効求人	555	146	146	115	87	61	407	75	75	75	75	107
	有効求職	380	31	81	79	99	90	133	3	17	20	23	70
	有効求人倍率	1.46	4.71	1.80	1.46	0.88	0.68	3.06	25.00	4.41	3.75	3.26	1.53
サービスの職業	有効求人	1,913	402	418	392	362	339	1,280	226	233	233	233	355
	有効求職	300	24	56	59	67	94	252	5	27	37	39	144
	有効求人倍率	6.38	16.75	7.46	6.64	5.40	3.61	5.08	45.20	8.63	6.30	5.97	2.47
保安の職業	有効求人	433	59	84	96	82	112	507	69	98	98	98	144
	有効求職	21	0	3	0	3	15	17	0	0	1	1	15
	有効求人倍率	20.62	-	28.00	-	27.33	7.47	29.82	-	-	98.00	98.00	9.60
生産工程・労務の職業	有効求人	256	66	65	55	40	30	32	6	6	6	6	8
	有効求職	207	10	45	48	52	52	61	2	7	14	15	23
	有効求人倍率	1.24	6.60	1.44	1.15	0.77	0.58	0.52	3.00	0.86	0.43	0.40	0.35
輸送・機械運転の職業	有効求人	185	36	37	37	35	40	68	12	12	12	12	20
	有効求職	93	3	12	14	31	33	37	0	0	1	3	33
	有効求人倍率	1.99	12.00	3.08	2.64	1.13	1.21	1.84	-	-	12.00	4.00	0.61
建設・採掘の職業	有効求人	299	64	65	62	52	56	29	5	6	6	6	6
	有効求職	42	2	11	5	9	15	5	0	0	1	0	4
	有効求人倍率	7.12	32.00	5.91	12.40	5.78	3.73	5.80	-	-	6.00	-	1.50
運搬・清掃等の職業	有効求人	285	59	61	58	50	57	462	84	85	85	85	123
	有効求職	320	40	50	59	93	78	510	23	40	67	124	256
	有効求人倍率	0.89	1.48	1.22	0.98	0.54	0.73	0.91	3.65	2.13	1.27	0.69	0.48

- (注) 1. 求人倍率は、求職者一人当たりの求人募集数を意味しています。
 2. 職業の合計欄には、[管理的職業][農林漁業の職業]及び分類不能な職業が含まれています。

ハローワーク求人・求職受理状況(時系列)

	常用					常用的パート				
	新規求人	新規求職	有効求人	有効求職	有効求人倍率	新規求人	新規求職	有効求人	有効求職	有効求人倍率
H31年2月	2,065	762	5,417	3,820	1.42	1,561	490	3,713	2,214	1.68
H31年3月	1,742	787	5,347	3,936	1.36	1,373	495	3,951	2,340	1.69
H31年4月	1,706	1,050	5,177	4,120	1.26	1,688	720	4,204	2,588	1.62
R1年5月	1,771	807	5,071	4,177	1.21	1,457	570	4,250	2,660	1.60
R1年6月	1,660	695	4,938	4,034	1.22	1,226	471	4,113	2,633	1.56
R1年7月	2,390	794	5,678	4,011	1.42	1,538	523	4,018	2,604	1.54
R1年8月	1,919	713	5,815	4,013	1.45	1,633	414	4,236	2,518	1.68
R1年9月	1,920	725	6,115	4,003	1.53	1,446	550	4,425	2,575	1.72
R1年10月	2,554	782	6,320	4,054	1.56	1,514	495	4,404	2,587	1.70
R1年11月	2,135	664	6,548	3,954	1.66	1,677	441	4,487	2,565	1.75
R1年12月	1,657	812	6,389	4,520	1.41	1,147	437	4,255	2,647	1.61
R2年1月	2,452	1,142	6,145	4,648	1.32	1,549	714	4,221	2,745	1.54
R2年2月	2,174	1,027	6,181	4,727	1.31	1,808	625	4,212	2,841	1.48

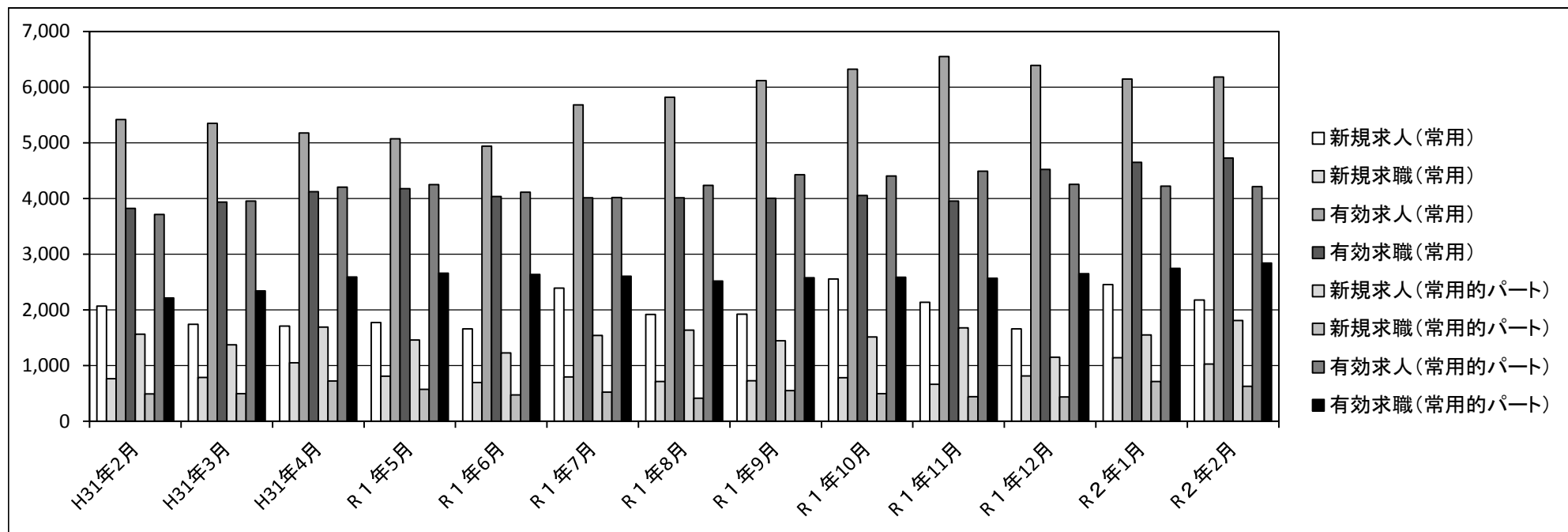

産業別・事業所規模別新規求人の受理状況

R2年2月

ハローワーク浦和

	常用				常用的パート			
	29人以下	30～299人	300人以上	事業所規模計	29人以下	30～299人	300人以上	事業所規模計
建設業	160	32	0	192	7	3	0	10
製造業	19	28	0	47	7	7	0	14
情報通信	63	0	0	63	4	0	0	4
運輸業	31	47	15	93	4	6	0	10
卸売・小売業	153	37	1	191	69	172	2	243
不動産	57	2	0	59	10	0	0	10
飲食・宿泊	355	27	0	382	180	17	1	198
生活関連・娯楽	55	0	0	55	54	10	0	64
教育・学習	10	0	0	10	18	5	2	25
医療・福祉	389	152	43	584	456	169	4	629
サービス	171	46	3	220	330	32	0	362
公務・その他	140	80	58	278	102	122	15	239
産業計	1603	451	120	2,174	1241	543	24	1,808

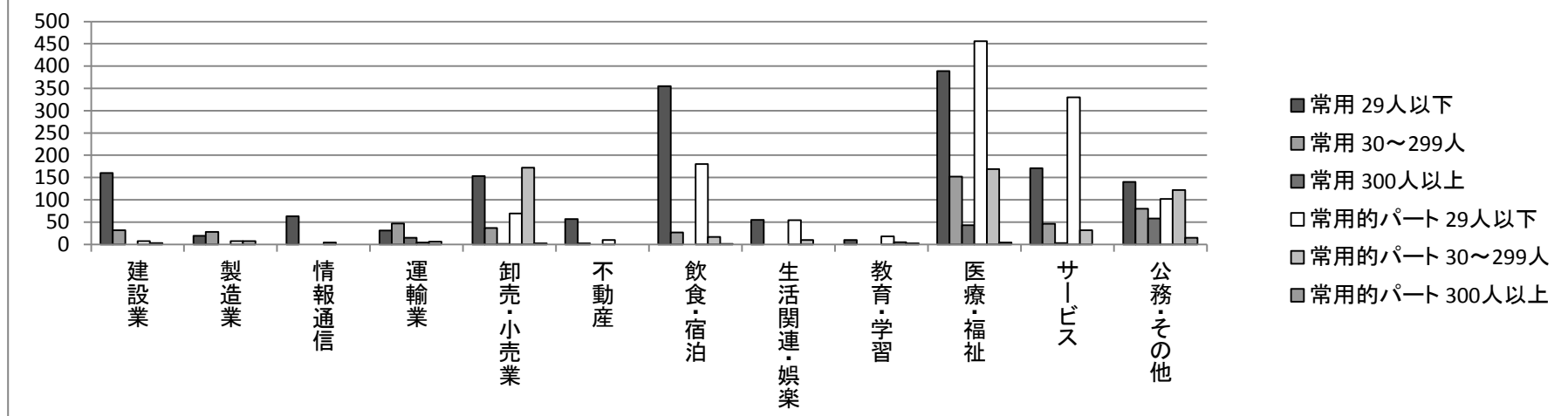

職種・年齢別の紹介・就職状況

R2年2月

ハローワーク浦和

[職種別]

	有効求人	紹介件数	就職件数
管理的職業	260	6	0
専門的・技術的職業	2,505	364	46
事務的職業	1,239	1,726	126
販売の職業	1,042	151	11
サービスの職業	3,347	127	33
保安の職業	1,003	26	7
農林漁業の職業	27	10	3
生産工程の職業	311	114	16
輸送・機械運転の職業	293	29	9
建設・採掘の職業	328	8	3
運搬・清掃等の職業	899	189	44
分類不能の職業	0	0	0
職業計	11,254	2,750	298

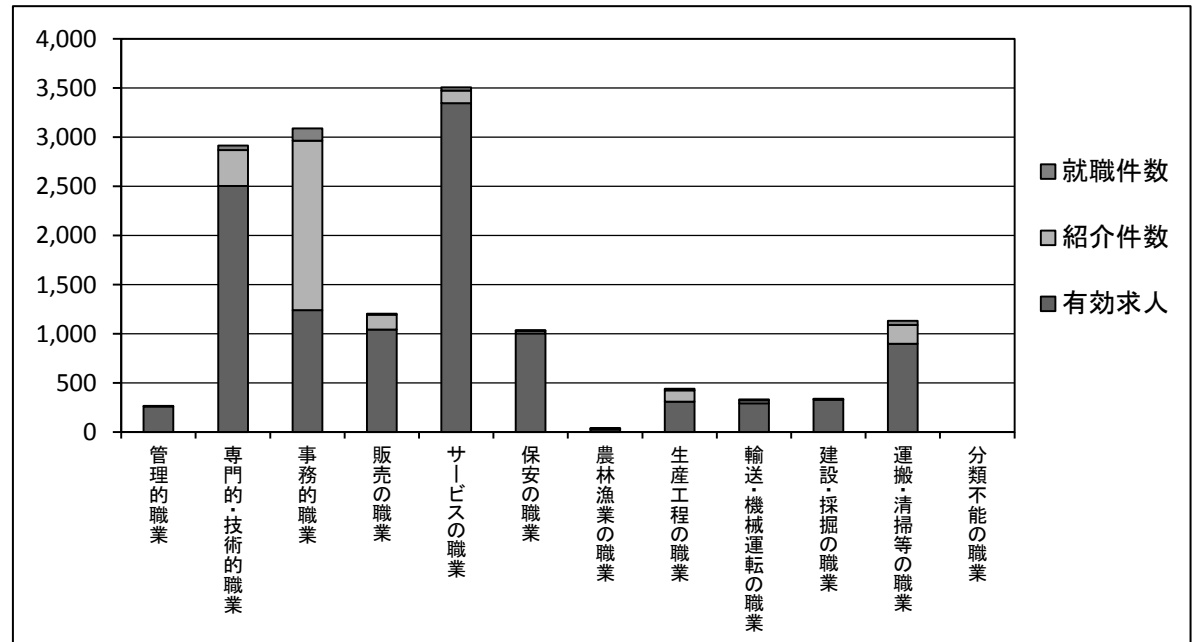

[年齢別]

	有効求人	紹介件数	就職件数
19歳以下	1,058	13	3
20～24歳	1,154	71	15
25～29歳	1,154	150	12
30～34歳	1,149	193	20
35～39歳	1,128	194	23
40～44歳	1,077	303	38
45～49歳	1,034	419	53
50～54歳	1,034	445	39
55～59歳	1,028	421	33
60～64歳	769	268	28
65歳以上	669	273	34
年齢計	11,254	2,750	298

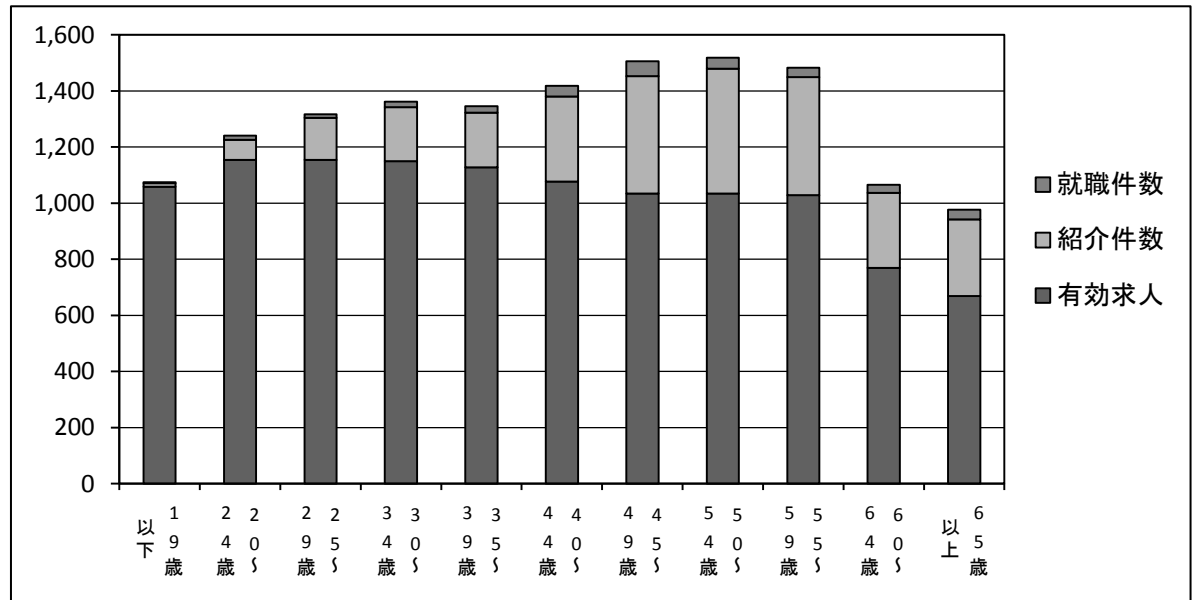

職種・年齢別の求人・求職状況

R2年2月

ハローワーク浦和

[職種別]

	有効求職	有効求人	有効求人倍率
管理的職業	61	260	4.26
専門的・技術的職業	1,076	2,505	2.33
事務的職業	2,907	1,239	0.43
販売の職業	516	1,042	2.02
サービスの職業	556	3,347	6.02
保安の職業	38	1,003	26.39
農林漁業の職業	20	27	1.35
生産工程の職業	274	311	1.14
輸送・機械運転の職業	130	293	2.25
建設・採掘の職業	47	328	6.98
運搬・清掃等の職業	835	899	1.08
分類不能の職業	1,160	0	0.00
職業計	7,620	11,254	1.48

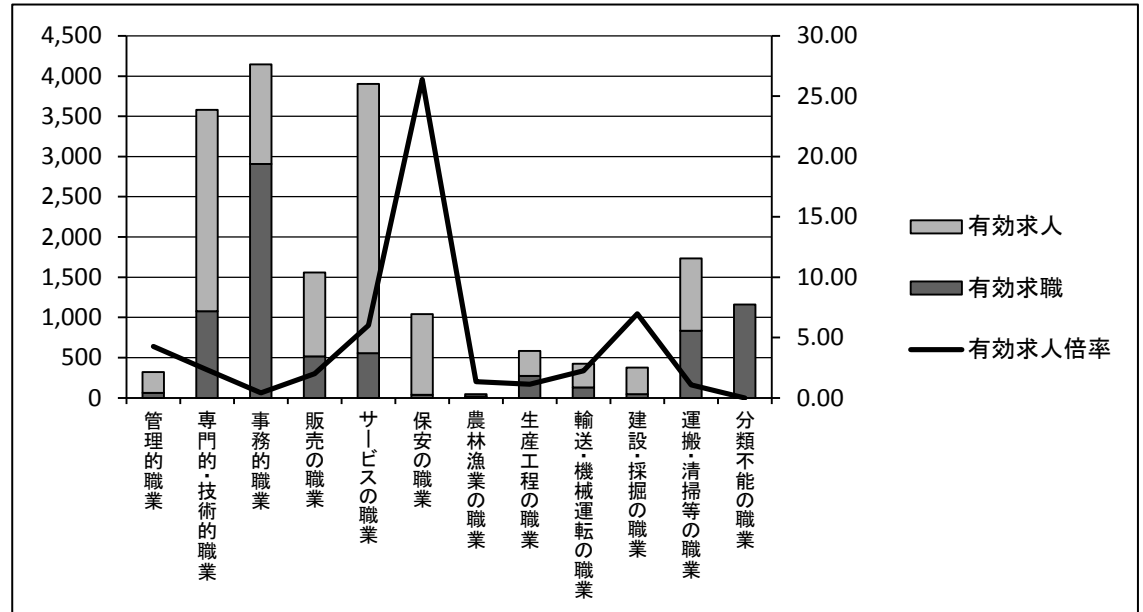

[年齢別]

	有効求職	有効求人	有効求人倍率
19歳以下	68	1,058	15.56
20～24歳	412	1,154	2.80
25～29歳	796	1,154	1.45
30～34歳	724	1,149	1.59
35～39歳	677	1,128	1.67
40～44歳	753	1,077	1.43
45～49歳	928	1,034	1.11
50～54歳	895	1,034	1.16
55～59歳	789	1,028	1.30
60～64歳	797	769	0.96
65歳以上	781	669	0.86
年齢計	7,620	11,254	1.48

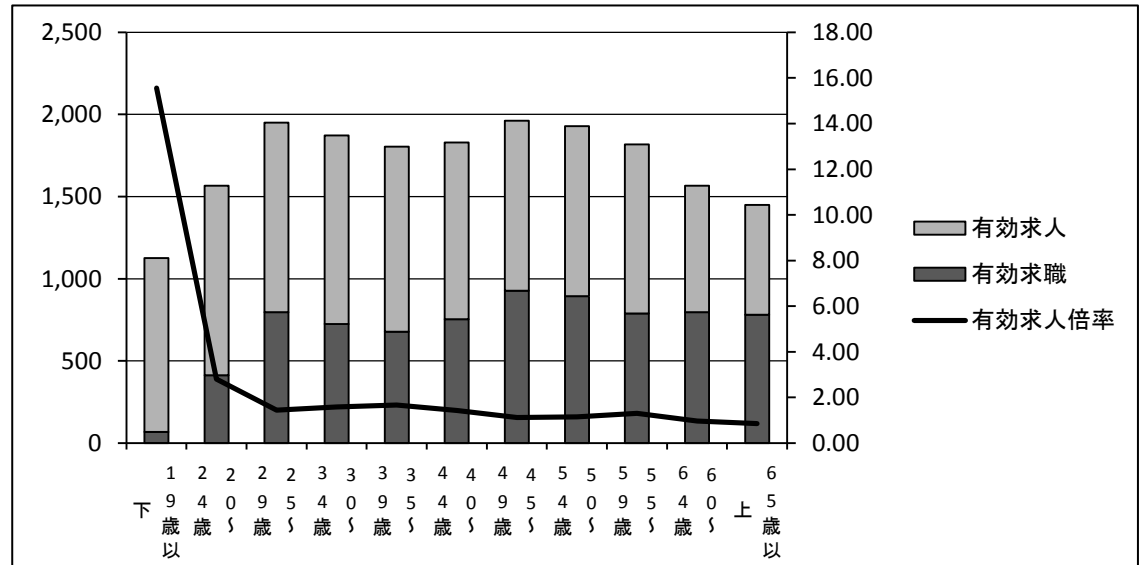

地域別の紹介・就職状況

R2年2月

ハローワーク浦和

[常用]

	紹介件数	就職件数
管内	720	44
管外	455	45
県外	365	37
管内外計	1,540	126

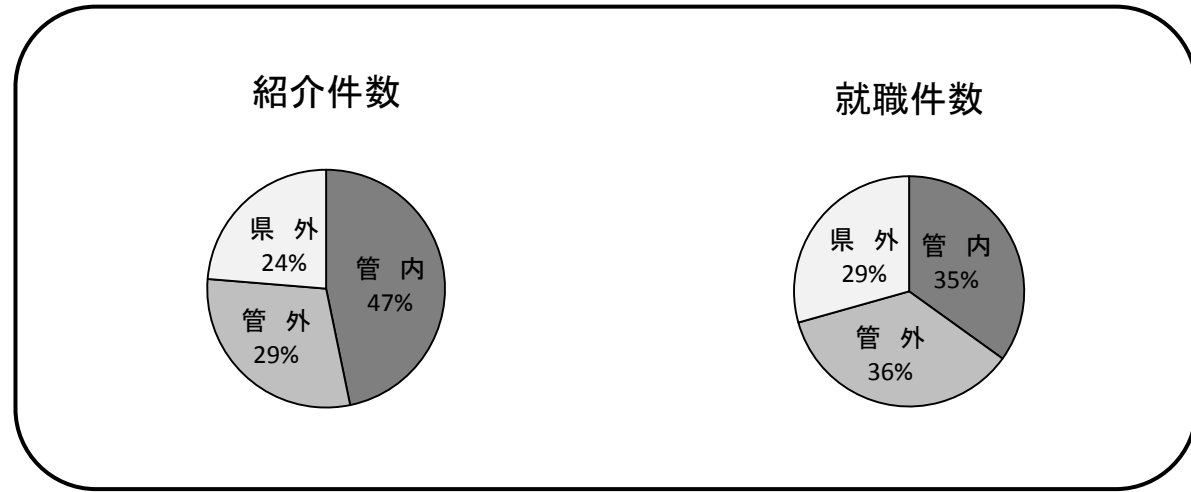

[常用的パート]

	紹介件数	就職件数
管内	194	25
管外	319	48
県外	500	64
管内外計	1,013	137

