

令和 元年 11 月分

職業紹介業務取扱状況

〈毎月作成分〉

- ハローワーク管内指標（時系列）
- 求人・求職対照処理表（職種別）
- ハローワークの新規求人・求職受理時の賃金情報（職種別）
- 求人・求職のバランスシート（年齢・職種別）
- ハローワークの求人・求職状況（時系列） *グラフ情報
- 産業別・事業所規模別求人の受理状況 *グラフ情報
- 職種・年齢別の紹介・就職状況 *グラフ情報
- 職種・年齢別の求人・求職状況 *グラフ情報
- 地域別の紹介・就職状況（管内・管外・県外） *グラフ情報

〈四半期作成分〉 *6・9・12・3月分発行時掲載

- 中途採用賃金情報（職種・産業・年齢別・浦和管内平均）
- 中途採用賃金情報（職種・産業・年齢別・埼玉全県平均）

〈年1回作成分〉 *4月分発行時（速報値）、5月分発行時（確定値）掲載

- 新規学校卒業者（職種別）初任給の平均賃金情報

発行 令和 元年 12 月 27 日

ハローワーク浦和

ハローワーク浦和 管内指標

ハローワーク浦和

	常用								常用的パート							
	新規求職	新規求人	有効求職	有効求人	新規求人倍率	有効求人倍率	紹介件数	就職件数	新規求職	新規求人	有効求職	有効求人	新規求人倍率	有効求人倍率	紹介件数	就職件数
H26年度	18,172	22,285	83,385	61,524	1.23	0.74	27,987	3,589	12,083	10,082	56,255	29,015	0.83	0.52	17,406	1,687
H27年度	17,193	26,995	79,715	74,741	1.57	0.94	25,511	3,624	11,000	11,732	52,580	33,763	1.07	0.64	15,359	1,586
H28年度	16,401	33,154	76,257	93,471	2.02	1.23	23,923	3,474	10,267	14,150	48,763	41,037	1.38	0.84	13,921	1,407
H29年度	15,672	35,856	74,654	102,559	2.29	1.37	20,594	3,174	9,409	15,085	46,085	44,136	1.60	0.96	11,567	1,254
H30年度	15,353	37,808	75,164	109,214	2.46	1.45	18,057	2,961	9,218	16,262	45,954	48,185	1.76	1.05	9,446	1,125
H30年11月	674	1,884	3,844	5,806	2.80	1.51	793	117	415	1,434	2,262	3,964	3.46	1.75	474	115
H30年12月	552	1,624	3,575	5,480	2.94	1.53	576	84	343	942	2,177	3,731	2.75	1.71	317	117
H31年1月	878	1,763	3,738	5,282	2.01	1.41	1,047	79	509	1,329	2,164	3,539	2.61	1.64	474	104
H31年2月	762	2,065	3,820	5,417	2.71	1.42	1,192	108	490	1,561	2,214	3,713	3.19	1.68	749	121
H31年3月	787	1,742	3,936	5,347	2.21	1.36	1,076	137	495	1,373	2,340	3,951	2.77	1.69	701	148
H31年4月	1,050	1,706	4,120	5,177	1.62	1.26	1,038	124	720	1,688	2,588	4,204	2.34	1.62	547	151
R1年5月	807	1,771	4,177	5,071	2.19	1.21	1,087	139	570	1,457	2,660	4,250	2.56	1.60	556	128
R1年6月	695	1,660	4,034	4,938	2.39	1.22	929	143	471	1,226	2,633	4,113	2.60	1.56	525	125
R1年7月	794	2,390	4,011	5,678	3.01	1.42	957	128	523	1,538	2,604	4,018	2.94	1.54	500	124
R1年8月	713	1,919	4,013	5,815	2.69	1.45	922	116	414	1,633	2,518	4,236	3.94	1.68	560	118
R1年9月	725	1,920	4,003	6,115	2.65	1.53	934	116	550	1,446	2,575	4,425	2.63	1.72	632	147
R1年10月	782	2,554	4,054	6,320	3.27	1.56	947	110	495	1,514	2,587	4,404	3.06	1.70	573	157
R1年11月	664	2,135	3,954	6,548	3.22	1.66	788	112	441	1,677	2,565	4,487	3.80	1.75	461	123

求人・求職対照処理表

R1年11月

ハローワーク浦和

	常用				常用的パートタイム			
	有効求職	有効求人	新規求職	新規求人	有効求職	有効求人	新規求職	新規求人
職業計	3,954	6,548	664	2,135	2,565	4,487	441	1,677
管理的職業	46	259	11	17	3	1	0	0
専門的・技術的職業	693	1,577	110	634	240	866	33	314
開発技術者	26	41	4	16	1	0	0	0
製造技術者	60	16	12	5	12	0	3	0
建築・土木技術者等	35	182	7	74	8	2	0	1
情報処理・通信技術者	180	89	29	40	9	2	0	1
その他の技術者	5	6	0	4	0	0	0	0
医師、薬剤師等	13	8	4	4	14	7	0	3
保健師、助産師等	59	166	7	82	48	195	6	84
医療技術者	24	110	4	44	9	97	0	34
その他の保健医療	13	301	1	124	12	34	3	14
社会福祉の専門的職業	71	587	10	211	55	421	9	148
美術家、デザイナー等	69	11	7	8	11	3	1	0
その他の専門的職業	138	60	25	22	61	105	11	29
事務的職業	1,466	423	225	147	906	506	148	188
一般事務員	1,164	312	167	107	821	398	131	153
会計事務員	120	40	19	14	26	31	5	12
生産関連事務員	33	36	5	15	4	11	1	2
営業・販売関連事務員	123	28	29	11	38	57	10	21
外勤事務員	1	0	0	0	1	0	0	0
運輸・郵便事務	5	5	1	0	1	3	0	0
事務用機器操作の職業	20	2	4	0	15	6	1	0
販売の職業	355	556	67	212	147	464	16	237
商品販売の職業	103	169	21	66	123	414	15	228
販売類似の職業	6	14	2	8	2	0	0	0
営業の職業	246	373	44	138	22	50	1	9
サービスの職業	294	2,246	59	654	231	1,321	58	392
家庭生活支援サービス	0	1	0	1	2	14	0	0
介護サービスの職業	87	536	18	151	53	630	11	156
保健医療サービス	18	34	1	9	14	51	3	10
生活衛生サービス	12	187	3	142	13	52	2	25
飲食物調理の職業	64	1,162	12	284	55	417	16	131
接客・給仕の職業	51	263	9	47	44	66	14	32
居住施設・ビルの管理	39	12	8	7	23	11	8	4
その他のサービス	23	51	8	13	27	80	4	34
保安の職業	22	436	7	152	15	489	2	259
農林漁業の職業	11	18	3	9	9	13	1	6
生産工程の職業	161	286	28	80	56	43	8	18
生産設備(金属)	3	1	1	0	0	0	0	0
生産設備(金属除く)	8	17	2	6	0	0	0	0
生産設備(機械)	1	0	1	0	0	0	0	0
金属材料製造等	22	55	3	18	5	10	0	8
製品製造・加工処理	52	51	9	11	29	14	6	6
機械組立の職業	19	26	5	13	6	0	2	0
機械整備・修理の職業	15	120	5	28	2	10	0	0
製品検査(金属)	2	0	0	0	0	0	0	0
製品検査(金属除く)	1	0	0	0	1	0	0	0
機械検査の職業	2	1	0	0	1	5	0	0
生産関連・生産類似	36	15	2	4	12	4	0	4
輸送・機械運転の職業	100	182	19	63	46	100	9	30
鉄道運転の職業	0	0	0	0	0	0	0	0
自動車運転の職業	66	144	14	42	36	80	8	26
船舶・航空機運転	0	0	0	0	1	0	0	0
その他の輸送の職業	4	9	1	6	5	11	0	1
定置・建設機械運転	30	29	4	15	4	9	1	3
建設・採掘の職業	37	331	6	95	5	46	1	18
建設躯体工事の職業	6	100	1	23	1	0	0	0
建設の職業	16	86	3	22	2	16	1	12
電気工事の職業	10	61	1	12	1	3	0	3
土木の職業	5	84	1	38	1	27	0	3
採掘の職業	0	0	0	0	0	0	0	0
運搬・清掃等の職業	315	234	34	72	508	638	79	215
運搬の職業	70	104	13	26	35	82	10	21
清掃の職業	46	81	2	23	95	340	21	101
包装の職業	3	0	1	0	8	13	1	5
その他の運搬等の職業	196	49	18	23	370	203	47	88
分類不能の職業	454	0	95	0	399	0	86	0
(IT関連計)	304	161	43	64	43	10	3	2
(IT技術関連小計)	210	128	32	52	10	2	1	1
(IT操作関連小計)	91	16	9	9	32	8	2	1
(IT製造関連小計)	3	17	2	3	1	0	0	0
(福祉関連計)	188	986	29	348	122	1,032	21	321
(介護関連小計)	118	740	20	232	66	767	13	203
(その他小計)	70	246	9	116	56	265	8	118

ハローワークの新規求人・求職受理時の賃金情報

R1年11月

ハローワーク浦和

	常用			常用的パート		
	求人賃金		求職賃金	求人賃金		求職賃金
	上限	下限		上限	下限	
職業計	269,936	201,738	251,124	1,220	1,083	1,011
管理的職業	277,715	256,299	350,000	-	-	-
専門的・技術的職業	286,687	216,913	259,029	1,522	1,317	1,183
開発技術者	289,500	201,563	237,500	-	-	-
製造技術者	290,352	195,954	241,000	-	-	983
建築・土木技術者等	354,207	249,179	297,143	2,000	930	-
情報処理・通信技術者	383,352	225,019	259,231	1,100	1,000	-
その他の技術者	350,000	240,000	-	-	-	-
医師、薬剤師等	320,000	252,500	345,000	4,833	3,433	-
保健師、助産師等	305,165	246,508	246,667	1,724	1,488	1,500
医療技術者	285,121	241,758	242,500	1,776	1,618	-
その他の保健医療	246,608	190,921	400,000	1,499	1,078	967
社会福祉の専門的職業	254,242	208,351	195,000	1,236	1,136	1,001
美術家、デザイナー等	396,500	230,200	278,571	-	-	1,200
その他の専門的職業	326,273	222,689	265,417	1,446	1,221	1,289
事務的職業	270,374	196,641	225,981	1,102	1,003	1,013
一般事務員	239,568	185,767	214,843	1,073	1,001	1,003
会計事務員	309,167	212,483	269,444	1,217	1,014	1,060
生産関連事務員	255,585	178,994	266,000	1,000	930	930
営業・販売関連事務員	461,892	275,338	257,857	1,200	1,013	1,150
外勤事務員	-	-	-	-	-	-
運輸・郵便事務	-	-	250,000	-	-	-
事務用機器操作の職業	-	-	183,333	-	-	950
販売の職業	309,357	219,973	280,645	1,101	1,056	1,039
商品販売の職業	301,028	202,262	200,588	1,099	1,057	975
販売類似の職業	268,750	211,250	275,000	-	-	-
営業の職業	315,106	228,823	312,558	1,150	1,038	2,000
サービスの職業	244,940	184,693	221,930	1,182	1,032	1,003
家庭生活支援サービス	160,000	160,000	-	-	-	-
介護サービスの職業	232,493	200,475	218,824	1,367	1,164	1,000
保健医療サービス	214,233	180,143	200,000	1,113	1,003	1,017
生活衛生サービス	358,744	178,753	233,333	1,292	956	975
飲食物調理の職業	216,235	177,703	207,273	1,082	963	973
接客・給仕の職業	260,785	214,407	233,333	972	954	972
居住施設・ビルの管理	210,000	190,000	200,000	961	961	994
その他のサービス	197,418	174,236	256,250	1,151	1,007	1,250
保安の職業	231,450	185,159	230,000	1,350	1,116	925
農林漁業の職業	360,667	262,667	266,667	1,800	1,354	1,000
生産工程の職業	297,235	194,613	247,692	1,522	1,131	1,038
生産設備(金属)	-	-	250,000	-	-	-
生産設備(金属除く)	290,000	175,000	350,000	-	-	-
生産設備(機械)	-	-	200,000	-	-	-
金属材料製造等	307,000	210,000	216,667	1,550	1,200	-
製品製造・加工処理	221,874	183,153	236,250	1,167	959	1,045
機械組立の職業	245,741	178,975	220,000	-	-	1,000
機械整備・修理の職業	335,838	197,263	300,000	-	-	-
製品検査(金属)	-	-	-	-	-	-
製品検査(金属除く)	-	-	-	-	-	-
機械検査の職業	-	-	-	-	-	-
生産関連・生産類似	321,000	211,000	225,000	2,000	1,250	-
輸送・機械運転の職業	261,630	206,061	240,000	1,097	985	963
鉄道運転の職業	-	-	-	-	-	-
自動車運転の職業	260,179	206,253	242,143	1,084	978	959
船舶・航空機運転	-	-	-	-	-	-
その他の輸送の職業	260,000	195,000	150,000	1,200	1,000	-
定置・建設機械運転	265,861	208,006	255,000	1,136	1,019	1,000
建設・探掘の職業	338,735	232,486	291,667	2,257	1,586	1,000
建設躯体工事の職業	397,443	236,400	400,000	-	-	-
建設の職業	346,278	219,433	316,667	2,400	1,600	1,000
電気工事の職業	285,667	229,333	200,000	1,800	1,600	-
土木の職業	328,040	239,753	200,000	2,000	1,500	-
探掘の職業	-	-	-	-	-	-
運搬・清掃等の職業	230,905	194,511	221,786	992	958	931
運搬の職業	251,649	207,434	236,364	982	959	825
清掃の職業	240,224	205,239	200,000	1,017	991	932
包装の職業	-	-	200,000	975	940	871
その他の運搬等の職業	189,318	163,679	214,000	970	929	957
分類不能の職業	-	-	298,876	-	-	1,015
(IT関連計)	359,724	221,448	255,000	1,300	1,000	1,033
(IT技術関連小計)	364,821	220,171	256,786	1,100	1,000	950
(IT操作関連小計)	361,250	234,333	250,000	1,500	1,000	1,075
(IT製造関連小計)	268,500	204,500	250,000	-	-	-
(福祉関連計)	257,533	216,525	222,222	1,488	1,294	1,139
(介護関連小計)	242,590	204,307	216,842	1,364	1,177	994
(その他小計)	291,094	243,965	235,000	1,744	1,537	1,356

求人・求職 [年齢・職種別] バランスシート

R1年11月

ハローワーク浦和

		常用						常用的パート					
		合計	～24歳	25～34歳	35～44歳	45～54歳	55歳～	合計	～24歳	25～34歳	35～44歳	45～54歳	55歳～
合 計	有効求人	6,548	1,443	1,486	1,349	1,184	1,086	4,487	787	828	828	828	1,216
	有効求職	3,954	336	1,014	772	903	929	2,565	86	341	459	622	1,057
	有効求人倍率	1.66	4.29	1.47	1.75	1.31	1.17	1.75	9.15	2.43	1.80	1.33	1.15
専門的・技術的職業	有効求人	1,577	344	346	323	302	262	866	159	160	160	160	227
	有効求職	693	37	217	144	135	160	240	4	46	48	46	96
	有効求人倍率	2.28	9.30	1.59	2.24	2.24	1.64	3.61	39.75	3.48	3.33	3.48	2.36
事務的職業	有効求人	423	103	100	85	73	62	506	92	93	93	93	135
	有効求職	1,466	94	406	308	346	312	906	15	139	186	257	309
	有効求人倍率	0.29	1.10	0.25	0.28	0.21	0.20	0.56	6.13	0.67	0.50	0.36	0.44
販売の職業	有効求人	556	145	145	116	89	61	464	85	85	85	85	124
	有効求職	355	31	86	75	75	88	147	6	19	19	33	70
	有効求人倍率	1.57	4.68	1.69	1.55	1.19	0.69	3.16	14.17	4.47	4.47	2.58	1.77
サービスの職業	有効求人	2,246	491	508	460	412	375	1,321	234	241	241	241	364
	有効求職	294	26	46	60	80	82	231	9	29	43	46	104
	有効求人倍率	7.64	18.88	11.04	7.67	5.15	4.57	5.72	26.00	8.31	5.60	5.24	3.50
保安の職業	有効求人	436	61	86	86	80	123	489	67	94	94	94	140
	有効求職	22	0	2	0	6	14	15	0	0	0	2	13
	有効求人倍率	19.82	-	43.00	-	13.33	8.79	32.60	-	-	-	47.00	10.77
生産工程・労務の職業	有効求人	286	73	74	61	44	34	43	8	8	8	8	11
	有効求職	161	10	35	30	52	34	56	3	8	11	16	18
	有効求人倍率	1.78	7.30	2.11	2.03	0.85	1.00	0.77	2.67	1.00	0.73	0.50	0.61
輸送・機械運転の職業	有効求人	182	36	37	37	35	37	100	18	18	18	18	28
	有効求職	100	2	8	14	37	39	46	0	0	1	4	41
	有効求人倍率	1.82	18.00	4.63	2.64	0.95	0.95	2.17	-	-	18.00	4.50	0.68
建設・採掘の職業	有効求人	331	76	75	71	52	57	46	9	9	9	9	10
	有効求職	37	5	8	5	8	11	5	0	0	0	2	3
	有効求人倍率	8.95	15.20	9.38	14.20	6.50	5.18	9.20	-	-	-	4.50	3.33
運搬・清掃等の職業	有効求人	234	51	54	50	38	41	638	115	116	117	117	173
	有効求職	315	53	58	55	78	71	508	22	49	70	129	238
	有効求人倍率	0.74	0.96	0.93	0.91	0.49	0.58	1.26	5.23	2.37	1.67	0.91	0.73

(注) 1. 求人倍率は、求職者一人当たりの求人募集数を意味しています。
 2. 職業の合計欄には、[管理的職業][農林漁業の職業]及び分類不能な職業が含まれています。

ハローワーク求人・求職受理状況(時系列)

	常用					常用的パート				
	新規求人	新規求職	有効求人	有効求職	有効求人倍率	新規求人	新規求職	有効求人	有効求職	有効求人倍率
H30年11月	1,884	674	5,806	3,844	1.51	1,434	415	3,964	2,262	1.75
H30年12月	1,624	552	5,480	3,575	1.53	942	343	3,731	2,177	1.71
H31年1月	1,763	878	5,282	3,738	1.41	1,329	509	3,539	2,164	1.64
H31年2月	2,065	762	5,417	3,820	1.42	1,561	490	3,713	2,214	1.68
H31年3月	1,742	787	5,347	3,936	1.36	1,373	495	3,951	2,340	1.69
H31年4月	1,706	1,050	5,177	4,120	1.26	1,688	720	4,204	2,588	1.62
R1年5月	1,771	807	5,071	4,177	1.21	1,457	570	4,250	2,660	1.60
R1年6月	1,660	695	4,938	4,034	1.22	1,226	471	4,113	2,633	1.56
R1年7月	2,390	794	5,678	4,011	1.42	1,538	523	4,018	2,604	1.54
R1年8月	1,919	713	5,815	4,013	1.45	1,633	414	4,236	2,518	1.68
R1年9月	1,920	725	6,115	4,003	1.53	1,446	550	4,425	2,575	1.72
R1年10月	2,554	782	6,320	4,054	1.56	1,514	495	4,404	2,587	1.70
R1年11月	2,135	664	6,548	3,954	1.66	1,677	441	4,487	2,565	1.75

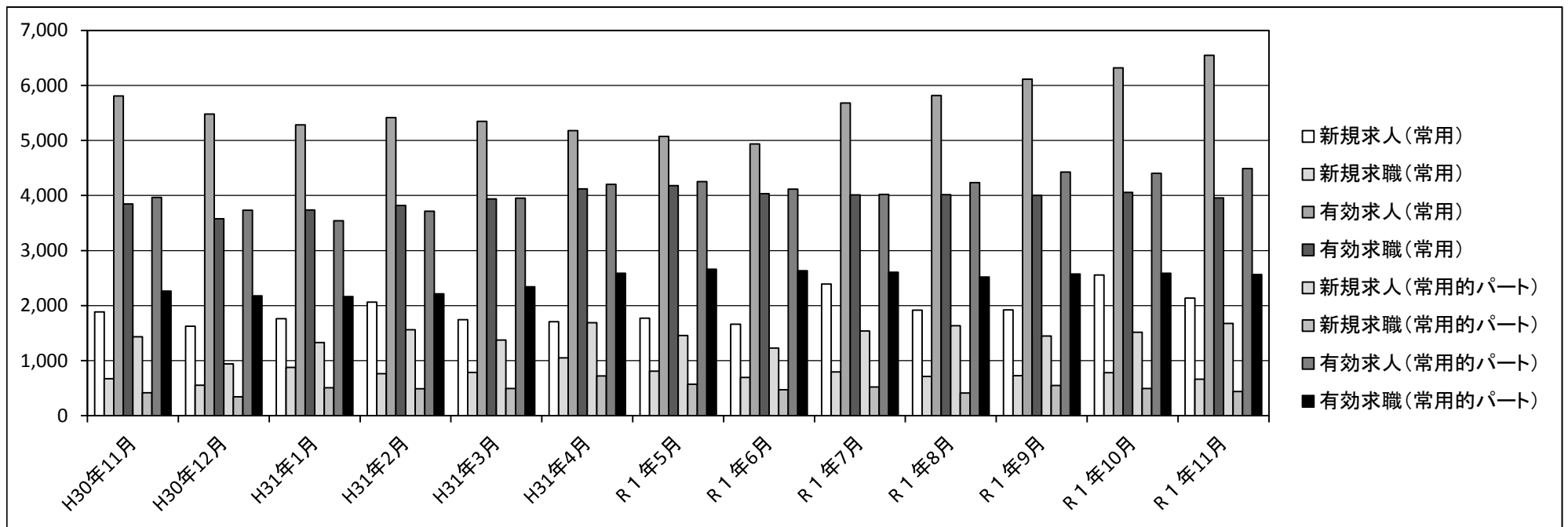

産業別・事業所規模別新規求人の受理状況

R1年11月

ハローワーク浦和

	常用				常用的パート			
	29人以下	30～299人	300人以上	事業所規模計	29人以下	30～299人	300人以上	事業所規模計
建設業	166	47	0	213	26	0	0	26
製造業	19	43	0	62	13	1	0	14
情報通信	53	2	1	56	5	1	0	6
運輸業	9	22	5	36	2	4	0	6
卸売・小売業	123	22	0	145	77	181	0	258
不動産	68	5	0	73	31	1	0	32
飲食・宿泊	374	26	0	400	163	8	0	171
生活関連・娯楽	174	0	0	174	36	10	0	46
教育・学習	7	9	0	16	15	2	0	17
医療・福祉	373	174	19	566	401	145	6	552
サービス	202	63	4	269	343	35	2	380
公務・その他	97	16	12	125	54	104	11	169
産業計	1665	429	41	2,135	1166	492	19	1,677

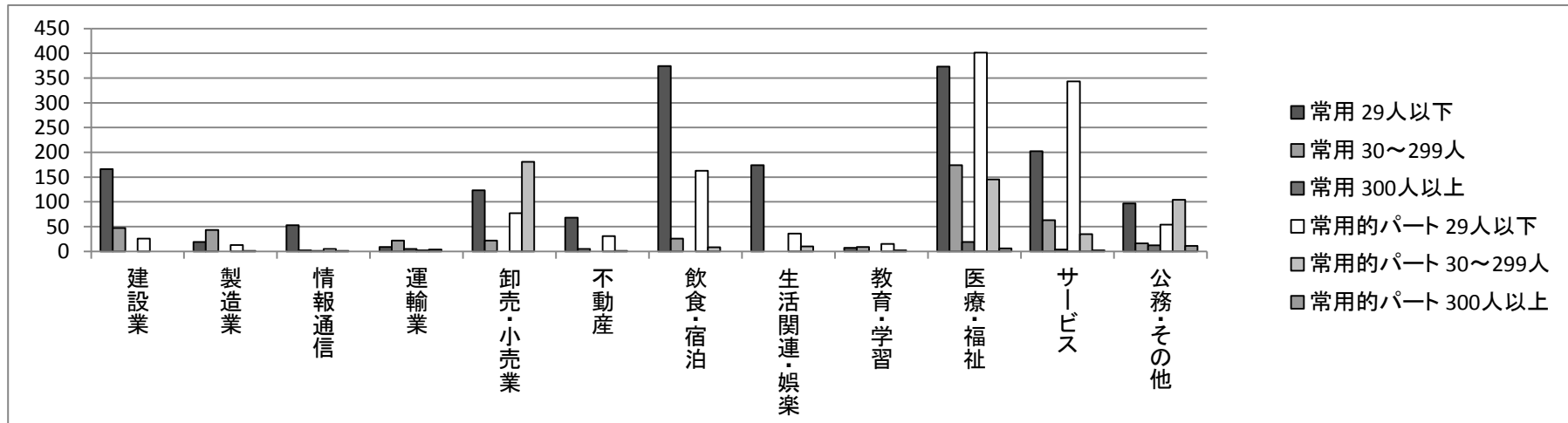

職種・年齢別の紹介・就職状況

R1年11月

ハローワーク浦和

[職種別]

	有効求人	紹介件数	就職件数
管理的職業	260	10	0
専門的・技術的職業	2,606	186	29
事務的職業	1,263	636	97
販売の職業	1,039	98	15
サービスの職業	3,728	109	41
保安の職業	946	40	8
農林漁業の職業	36	25	4
生産工程の職業	345	102	12
輸送・機械運転の職業	338	28	4
建設・採掘の職業	382	14	4
運搬・清掃等の職業	933	172	45
分類不能の職業	0	0	0
職業計	11,876	1,420	259

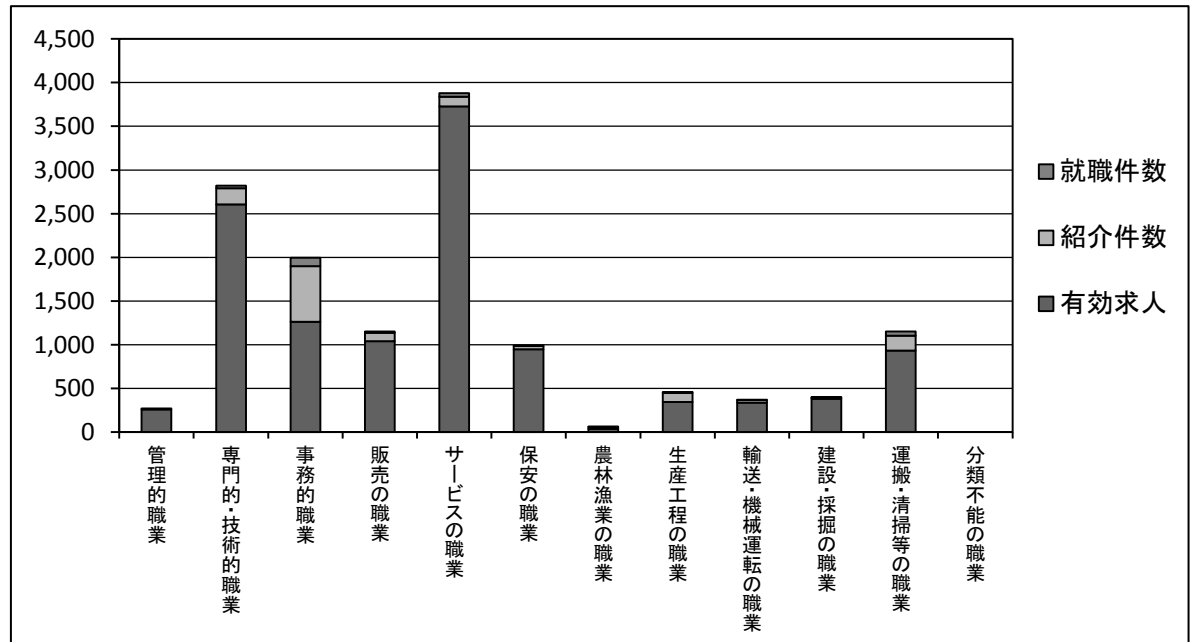

[年齢別]

	有効求人	紹介件数	就職件数
19歳以下	1,142	4	3
20～24歳	1,238	61	10
25～29歳	1,238	112	16
30～34歳	1,230	91	21
35～39歳	1,203	79	19
40～44歳	1,128	205	29
45～49歳	1,083	255	44
50～54歳	1,082	157	32
55～59歳	1,082	159	27
60～64歳	788	133	30
65歳以上	662	164	28
年齢計	11,876	1,420	259

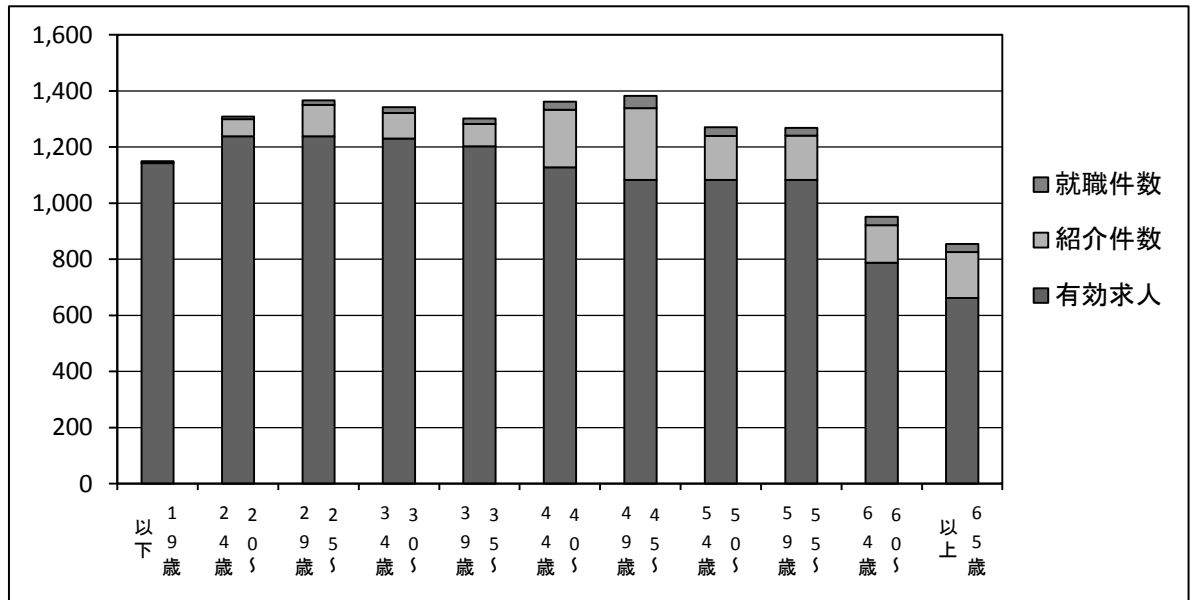

職種・年齢別の求人・求職状況

R1年11月

ハローワーク浦和

[職種別]

	有効求職	有効求人	有効求人倍率
管理的職業	49	260	5.31
専門的・技術的職業	937	2,606	2.78
事務的職業	2,382	1,263	0.53
販売の職業	504	1,039	2.06
サービスの職業	526	3,728	7.09
保安の職業	37	946	25.57
農林漁業の職業	20	36	1.80
生産工程の職業	220	345	1.57
輸送・機械運転の職業	146	338	2.32
建設・採掘の職業	42	382	9.10
運搬・清掃等の職業	828	933	1.13
分類不能の職業	858	0	0.00
職業計	6,549	11,876	1.81

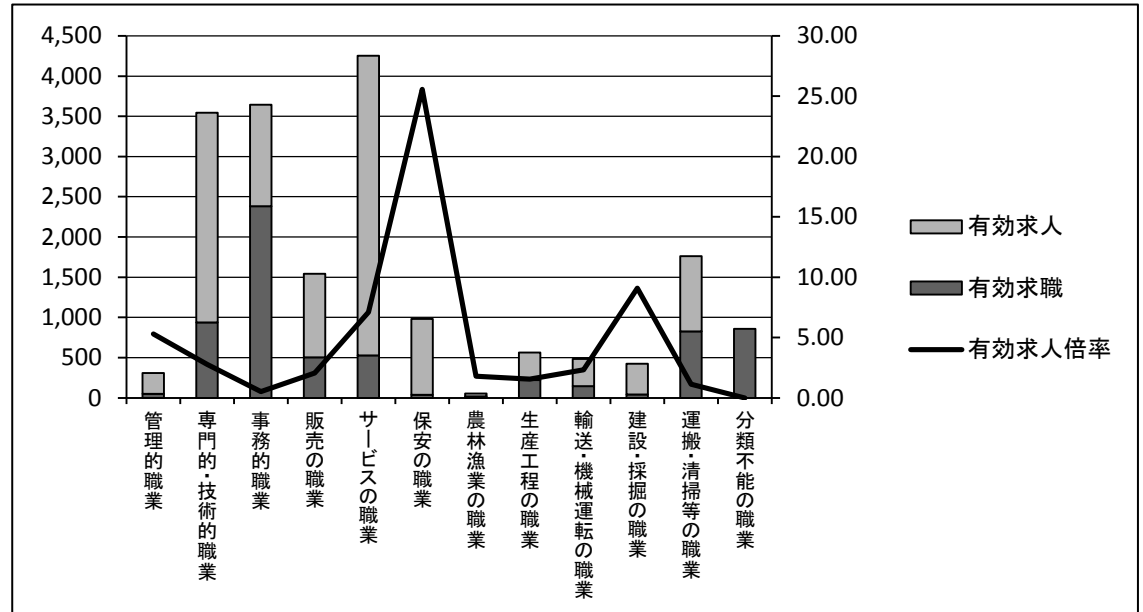

[年齢別]

	有効求職	有効求人	有効求人倍率
19歳以下	80	1,142	14.28
20～24歳	343	1,238	3.61
25～29歳	726	1,238	1.71
30～34歳	633	1,230	1.94
35～39歳	577	1,203	2.08
40～44歳	663	1,128	1.70
45～49歳	833	1,083	1.30
50～54歳	703	1,082	1.54
55～59歳	639	1,082	1.69
60～64歳	665	788	1.18
65歳以上	687	662	0.96
年齢計	6,549	11,876	1.81

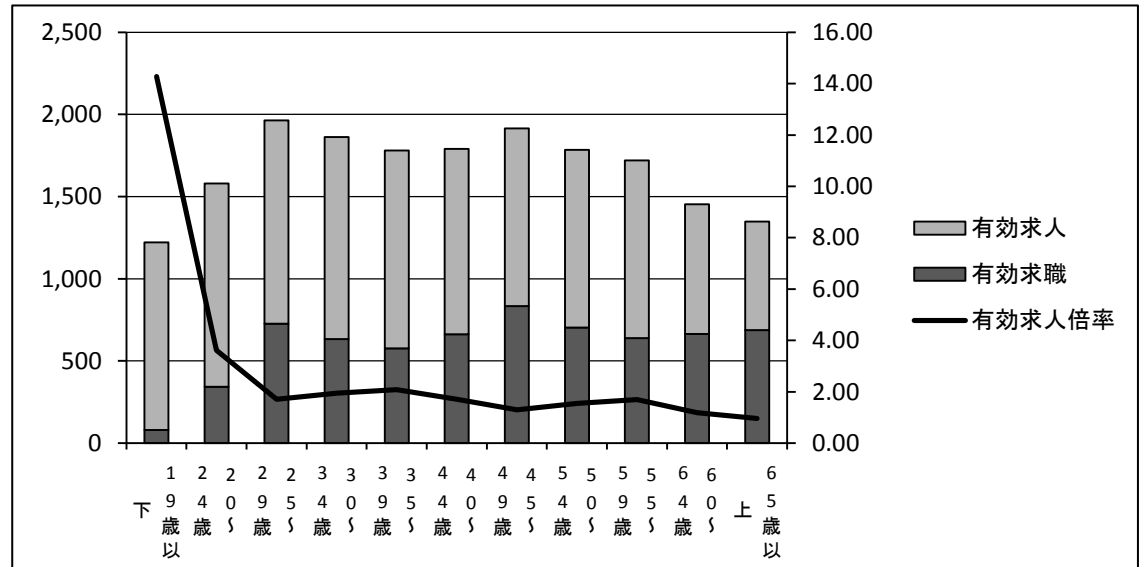

地域別の紹介・就職状況

R1年11月

ハローワーク浦和

[常用]

	紹介件数	就職件数
管内	127	34
管外	210	33
県外	451	45
管内外計	788	112

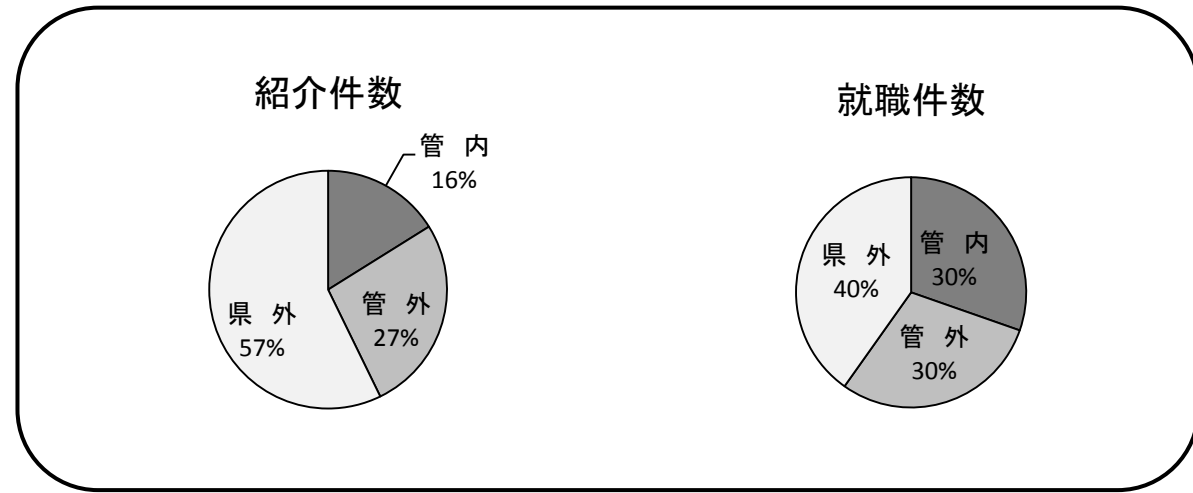

[常用的パート]

	紹介件数	就職件数
管内	174	67
管外	130	30
県外	157	26
管内外計	461	123

