

令和 元年 10 月分

職業紹介業務取扱状況

〈毎月作成分〉

- ハローワーク管内指標（時系列）
- 求人・求職対照処理表（職種別）
- ハローワークの新規求人・求職受理時の賃金情報（職種別）
- 求人・求職のバランスシート（年齢・職種別）
- ハローワークの求人・求職状況（時系列） *グラフ情報
- 産業別・事業所規模別求人の受理状況 *グラフ情報
- 職種・年齢別の紹介・就職状況 *グラフ情報
- 職種・年齢別の求人・求職状況 *グラフ情報
- 地域別の紹介・就職状況（管内・管外・県外） *グラフ情報

〈四半期作成分〉 *6・9・12・3月分発行時掲載

- 中途採用賃金情報（職種・産業・年齢別・浦和管内平均）
- 中途採用賃金情報（職種・産業・年齢別・埼玉全県平均）

〈年1回作成分〉 *4月分発行時（速報値）、5月分発行時（確定値）掲載

- 新規学校卒業者（職種別）初任給の平均賃金情報

発行 令和 元年 11 月 29 日

ハローワーク浦和

ハローワーク浦和 管内指標

ハローワーク浦和

	常用								常用的パート							
	新規求職	新規求人	有効求職	有効求人	新規求人倍率	有効求人倍率	紹介件数	就職件数	新規求職	新規求人	有効求職	有効求人	新規求人倍率	有効求人倍率	紹介件数	就職件数
H26年度	18,172	22,285	83,385	61,524	1.23	0.74	27,987	3,589	12,083	10,082	56,255	29,015	0.83	0.52	17,406	1,687
H27年度	17,193	26,995	79,715	74,741	1.57	0.94	25,511	3,624	11,000	11,732	52,580	33,763	1.07	0.64	15,359	1,586
H28年度	16,401	33,154	76,257	93,471	2.02	1.23	23,923	3,474	10,267	14,150	48,763	41,037	1.38	0.84	13,921	1,407
H29年度	15,672	35,856	74,654	102,559	2.29	1.37	20,594	3,174	9,409	15,085	46,085	44,136	1.60	0.96	11,567	1,254
H30年度	15,353	37,808	75,164	109,214	2.46	1.45	18,057	2,961	9,218	16,262	45,954	48,185	1.76	1.05	9,446	1,125
H30年10月	846	1,932	3,949	5,653	2.28	1.43	992	121	538	1,425	2,304	4,220	2.65	1.83	515	133
H30年11月	674	1,884	3,844	5,806	2.80	1.51	793	117	415	1,434	2,262	3,964	3.46	1.75	474	115
H30年12月	552	1,624	3,575	5,480	2.94	1.53	576	84	343	942	2,177	3,731	2.75	1.71	317	117
H31年1月	878	1,763	3,738	5,282	2.01	1.41	1,047	79	509	1,329	2,164	3,539	2.61	1.64	474	104
H31年2月	762	2,065	3,820	5,417	2.71	1.42	1,192	108	490	1,561	2,214	3,713	3.19	1.68	749	121
H31年3月	787	1,742	3,936	5,347	2.21	1.36	1,076	137	495	1,373	2,340	3,951	2.77	1.69	701	148
H31年4月	1,050	1,706	4,120	5,177	1.62	1.26	1,038	124	720	1,688	2,588	4,204	2.34	1.62	547	151
R1年5月	807	1,771	4,177	5,071	2.19	1.21	1,087	139	570	1,457	2,660	4,250	2.56	1.60	556	128
R1年6月	695	1,660	4,034	4,938	2.39	1.22	929	143	471	1,226	2,633	4,113	2.60	1.56	525	125
R1年7月	794	2,390	4,011	5,678	3.01	1.42	957	128	523	1,538	2,604	4,018	2.94	1.54	500	124
R1年8月	713	1,919	4,013	5,815	2.69	1.45	922	116	414	1,633	2,518	4,236	3.94	1.68	560	118
R1年9月	725	1,920	4,003	6,115	2.65	1.53	934	116	550	1,446	2,575	4,425	2.63	1.72	632	147
R1年10月	782	2,554	4,054	6,320	3.27	1.56	947	110	495	1,514	2,587	4,404	3.06	1.70	573	157

求人・求職対照処理表

R1年10月

ハローワーク浦和

	常用				常用的パートタイム			
	有効求職	有効求人	新規求職	新規求人	有効求職	有効求人	新規求職	新規求人
職業計	4,054	6,320	782	2,554	2,587	4,404	495	1,514
管理的職業	44	266	8	232	4	1	1	0
専門的・技術的職業	706	1,504	131	389	254	849	53	283
開発技術者	28	33	4	9	2	0	0	0
製造技術者	63	22	8	3	10	0	3	0
建築・土木技術者等	33	170	8	37	9	8	3	0
情報処理・通信技術者	165	95	35	28	8	2	1	0
その他の技術者	5	9	1	0	1	0	0	0
医師、薬剤師等	11	20	3	1	17	13	4	4
保健師、助産師等	65	130	14	39	55	150	17	55
医療技術者	31	112	6	33	14	102	2	46
その他の保健医療	15	279	1	86	10	33	1	13
社会福祉の専門的職業	78	571	14	133	58	449	10	111
美術家、デザイナー等	77	7	12	0	11	6	3	3
その他の専門的職業	135	56	25	20	59	86	9	51
事務的職業	1,482	435	274	175	922	517	182	211
一般事務員	1,179	322	211	142	840	399	165	162
会計事務員	128	41	23	14	26	26	4	17
生産関連事務員	36	28	11	2	4	12	0	4
営業・販売関連事務員	115	33	26	10	34	61	10	23
外勤事務員	1	0	0	0	1	0	1	0
運輸・郵便事務	4	9	1	5	2	4	0	1
事務用機器操作の職業	19	2	2	2	15	15	2	4
販売の職業	358	535	78	214	149	456	26	135
商品販売の職業	100	154	21	51	126	407	20	95
販売類似の職業	5	12	0	6	2	0	1	0
営業の職業	253	369	57	157	21	49	5	40
サービスの職業	293	2,115	63	972	236	1,262	48	489
家庭生活支援サービス	0	1	0	0	2	14	0	10
介護サービスの職業	87	530	17	152	55	601	13	222
保健医療サービス	21	35	7	19	16	51	4	27
生活衛生サービス	13	107	2	17	11	49	2	19
飲食物調理の職業	66	1,144	16	647	63	414	14	148
接客・給仕の職業	49	251	8	110	38	58	3	15
居住施設・ビルの管理	38	7	8	1	23	10	5	4
その他のサービス	19	40	5	26	28	65	7	44
保安の職業	24	403	7	220	18	469	11	128
農林漁業の職業	9	24	0	6	9	13	3	0
生産工程の職業	170	290	36	107	58	35	9	13
生産設備(金属)	3	1	0	1	0	0	0	0
生産設備(金属除く)	10	16	1	0	1	0	0	0
生産設備(機械)	0	0	0	0	1	0	0	0
金属材料製造等	21	57	6	28	6	2	0	0
製品製造・加工処理	56	43	13	11	27	9	8	5
機械組立の職業	16	15	3	5	5	1	0	0
機械整備・修理の職業	14	133	3	58	2	11	0	8
製品検査(金属)	3	0	0	0	0	1	0	0
製品検査(金属除く)	2	0	1	0	1	0	0	0
機械検査の職業	2	2	0	0	1	5	0	0
生産関連・生産類似	43	23	9	4	14	6	1	0
輸送・機械運転の職業	110	187	25	50	47	102	10	32
鉄道運転の職業	0	0	0	0	0	0	0	0
自動車運転の職業	72	156	15	46	37	83	6	32
船舶・航空機運転	0	0	0	0	1	0	0	0
その他の輸送の職業	6	8	1	0	5	10	2	0
定置・建設機械運転	32	23	9	4	4	9	2	0
建設・採掘の職業	43	318	10	136	6	28	1	5
建設躯体工事の職業	7	89	0	62	1	0	0	0
建設の職業	19	109	6	34	1	4	0	1
電気工事の職業	9	59	2	34	2	0	1	0
土木の職業	8	61	2	6	2	24	0	4
採掘の職業	0	0	0	0	0	0	0	0
運搬・清掃等の職業	322	243	48	53	479	672	77	218
運搬の職業	73	113	16	23	29	83	8	22
清掃の職業	50	81	8	21	85	387	23	139
包装の職業	2	0	0	0	7	11	2	0
その他の運搬等の職業	197	49	24	9	358	191	44	57
分類不能の職業	493	0	102	0	405	0	74	0
(IT関連計)	305	163	55	49	44	21	5	5
(IT技術関連小計)	201	133	39	35	9	2	1	0
(IT操作関連小計)	103	15	16	3	33	19	4	5
(IT製造関連小計)	1	15	0	11	2	0	0	0
(福祉関連計)	208	950	43	277	133	962	32	357
(介護関連小計)	124	733	25	215	71	737	14	276
(その他小計)	84	217	18	62	62	225	18	81

ハローワークの新規求人・求職受理時の賃金情報

R1年10月

ハローワーク浦和

	常用			常用的パート		
	求人賃金		求職賃金	求人賃金		求職賃金
	上限	下限		上限	下限	
職業計	280,528	215,401	249,113	1,206	1,077	1,041
管理的職業	433,750	364,808	691,250	-	-	1,000
専門的・技術的職業	287,492	217,373	279,837	1,567	1,328	1,335
開発技術者	321,667	186,500	287,500	-	-	-
製造技術者	310,000	268,500	213,750	-	-	943
建築・土木技術者等	429,158	272,658	310,000	-	-	1,183
情報処理・通信技術者	338,623	214,091	304,848	-	-	1,200
その他の技術者	-	-	150,000	-	-	-
医師、薬剤師等	338,300	223,600	426,667	2,240	2,080	1,650
保健師、助産師等	302,897	247,636	283,846	1,806	1,575	1,625
医療技術者	289,605	259,868	350,000	1,711	1,615	1,050
その他の保健医療	256,934	190,132	200,000	1,375	1,025	1,500
社会福祉の専門的職業	259,215	212,667	210,000	1,350	1,137	1,037
美術家、デザイナー等	-	-	234,545	993	993	1,200
その他の専門的職業	286,308	207,538	288,696	1,805	1,263	1,248
事務的職業	243,176	197,244	234,521	1,066	997	1,028
一般事務員	229,041	192,968	224,100	1,054	995	1,017
会計事務員	302,967	209,377	269,130	1,174	1,010	1,275
生産関連事務員	374,850	244,850	261,000	1,070	967	-
営業・販売関連事務員	277,143	195,429	267,600	1,059	1,020	1,139
外勤事務員	-	-	-	-	-	1,000
運輸・郵便事務	334,000	258,000	500,000	1,300	1,000	-
事務用機器操作の職業	262,000	190,000	200,000	950	950	975
販売の職業	288,420	218,384	279,487	1,118	998	1,037
商品販売の職業	248,676	192,972	225,714	1,009	997	983
販売類似の職業	321,280	197,388	-	-	-	1,850
営業の職業	298,933	227,341	299,298	1,208	998	1,060
サービスの職業	275,087	211,203	213,167	1,161	1,033	1,010
家庭生活支援サービス	-	-	-	1,070	955	-
介護サービスの職業	231,806	200,084	201,765	1,337	1,152	1,048
保健医療サービス	226,133	188,700	181,667	1,103	1,000	988
生活衛生サービス	334,444	213,778	225,000	1,274	1,038	1,200
飲食物調理の職業	276,999	208,867	223,571	1,030	950	956
接客・給仕の職業	341,799	248,020	245,000	1,119	960	1,000
居住施設・ビルの管理	160,704	160,704	191,250	965	948	986
その他のサービス	221,275	192,563	240,000	1,132	1,018	1,021
保安の職業	230,791	185,033	194,286	1,344	1,097	968
農林漁業の職業	365,233	218,189	-	-	-	975
生産工程の職業	274,215	199,761	238,387	1,157	1,097	989
生産設備(金属)	326,000	184,000	-	-	-	-
生産設備(金属除く)	-	-	230,000	-	-	-
生産設備(機械)	-	-	-	-	-	-
金属材料製造等	327,909	206,683	266,667	-	-	-
製品製造・加工処理	256,463	190,000	240,909	1,117	1,025	988
機械組立の職業	253,333	179,000	225,000	-	-	-
機械整備・修理の職業	245,891	199,292	256,667	1,188	1,150	-
製品検査(金属)	-	-	-	-	-	-
製品検査(金属除く)	-	-	250,000	-	-	-
機械検査の職業	-	-	-	-	-	-
生産関連・生産類似	319,500	205,467	205,714	-	-	1,000
輸送・機械運転の職業	242,012	200,176	266,000	1,052	999	978
鉄道運転の職業	-	-	-	-	-	-
自動車運転の職業	244,855	200,195	278,000	1,052	999	975
船舶・航空機運転	-	-	-	-	-	-
その他の輸送の職業	-	-	250,000	-	-	1,000
定置・建設機械運転	215,000	200,000	247,778	-	-	963
建設・探掘の職業	379,617	230,945	265,000	1,127	1,127	930
建設躯体工事の職業	404,710	243,610	-	-	-	-
建設の職業	369,044	231,188	283,333	1,500	1,500	-
電気工事の職業	379,743	221,550	200,000	-	-	930
土木の職業	337,850	231,450	275,000	940	940	-
探掘の職業	-	-	-	-	-	-
運搬・清掃等の職業	221,890	197,612	203,590	1,037	1,000	962
運搬の職業	224,154	199,693	213,750	1,060	983	989
清掃の職業	209,114	190,614	197,143	1,035	1,017	935
包装の職業	-	-	-	-	-	871
その他の運搬等の職業	247,035	208,863	196,250	1,034	963	977
分類不能の職業	-	-	229,231	-	-	986
(IT関連計)	339,249	215,429	275,686	967	967	1,138
(IT技術関連小計)	337,174	215,704	301,622	-	-	1,200
(IT操作関連小計)	291,333	205,000	207,143	967	967	1,117
(IT製造関連小計)	379,200	220,200	-	-	-	-
(福祉関連計)	259,024	217,729	243,000	1,476	1,292	1,370
(介護関連小計)	244,537	205,391	207,500	1,341	1,155	1,044
(その他小計)	300,180	252,780	296,250	1,820	1,638	1,600

求人・求職 [年齢・職種別] バランスシート

R1年10月

ハローワーク浦和

		常用						常用的パート					
		合計	～24歳	25～34歳	35～44歳	45～54歳	55歳～	合計	～24歳	25～34歳	35～44歳	45～54歳	55歳～
合 計	有効求人	6,320	1,397	1,440	1,304	1,135	1,044	4,404	772	811	811	811	1,199
	有効求職	4,054	345	1,027	820	913	949	2,587	79	351	478	627	1,052
	有効求人倍率	1.56	4.05	1.40	1.59	1.24	1.10	1.70	9.77	2.31	1.70	1.29	1.14
専門的・技術的職業	有効求人	1,504	329	330	307	288	250	849	156	157	157	157	222
	有効求職	706	37	212	163	131	163	254	2	54	53	46	99
	有効求人倍率	2.13	8.89	1.56	1.88	2.20	1.53	3.34	78.00	2.91	2.96	3.41	2.24
事務的職業	有効求人	435	105	105	87	73	65	517	94	95	95	95	138
	有効求職	1,482	98	402	312	345	325	922	17	136	197	260	312
	有効求人倍率	0.29	1.07	0.26	0.28	0.21	0.20	0.56	5.53	0.70	0.48	0.37	0.44
販売の職業	有効求人	535	140	141	112	84	58	456	84	84	84	84	120
	有効求職	358	28	83	77	79	91	149	8	15	22	33	71
	有効求人倍率	1.49	5.00	1.70	1.45	1.06	0.64	3.06	10.50	5.60	3.82	2.55	1.69
サービスの職業	有効求人	2,115	462	479	432	384	358	1,262	223	229	229	229	352
	有効求職	293	25	50	59	81	78	236	6	35	46	51	98
	有効求人倍率	7.22	18.48	9.58	7.32	4.74	4.59	5.35	37.17	6.54	4.98	4.49	3.59
保安の職業	有効求人	403	56	78	78	76	115	469	64	91	91	91	132
	有効求職	24	2	3	1	5	13	18	0	0	0	2	16
	有効求人倍率	16.79	28.00	26.00	78.00	15.20	8.85	26.06	-	-	-	45.50	8.25
生産工程・労務の職業	有効求人	290	75	75	63	46	31	35	6	6	6	6	11
	有効求職	170	11	37	35	49	38	58	2	8	11	16	21
	有効求人倍率	1.71	6.82	2.03	1.80	0.94	0.82	0.60	3.00	0.75	0.55	0.38	0.52
輸送・機械運転の職業	有効求人	187	39	41	40	34	33	102	18	18	18	18	30
	有効求職	110	1	10	20	45	34	47	0	0	1	4	42
	有効求人倍率	1.70	39.00	4.10	2.00	0.76	0.97	2.17	-	-	18.00	4.50	0.71
建設・採掘の職業	有効求人	318	73	73	68	50	54	28	5	5	6	6	6
	有効求職	43	6	11	4	9	13	6	0	0	0	4	2
	有効求人倍率	7.40	12.17	6.64	17.00	5.56	4.15	4.67	-	-	-	1.50	3.00
運搬・清掃等の職業	有効求人	243	53	56	53	38	43	672	120	123	122	122	185
	有効求職	322	55	59	60	76	72	479	20	52	64	121	222
	有効求人倍率	0.75	0.96	0.95	0.88	0.50	0.60	1.40	6.00	2.37	1.91	1.01	0.83

(注) 1. 求人倍率は、求職者一人当たりの求人募集数を意味しています。
 2. 職業の合計欄には、[管理的職業][農林漁業の職業]及び分類不能な職業が含まれています。

ハローワーク求人・求職受理状況(時系列)

	常用					常用的パート				
	新規求人	新規求職	有効求人	有効求職	有効求人倍率	新規求人	新規求職	有効求人	有効求職	有効求人倍率
H30年10月	1,932	846	5,653	3,949	1.43	1,425	538	4,220	2,304	1.83
H30年11月	1,884	674	5,806	3,844	1.51	1,434	415	3,964	2,262	1.75
H30年12月	1,624	552	5,480	3,575	1.53	942	343	3,731	2,177	1.71
H31年1月	1,763	878	5,282	3,738	1.41	1,329	509	3,539	2,164	1.64
H31年2月	2,065	762	5,417	3,820	1.42	1,561	490	3,713	2,214	1.68
H31年3月	1,742	787	5,347	3,936	1.36	1,373	495	3,951	2,340	1.69
H31年4月	1,706	1,050	5,177	4,120	1.26	1,688	720	4,204	2,588	1.62
R1年5月	1,771	807	5,071	4,177	1.21	1,457	570	4,250	2,660	1.60
R1年6月	1,660	695	4,938	4,034	1.22	1,226	471	4,113	2,633	1.56
R1年7月	2,390	794	5,678	4,011	1.42	1,538	523	4,018	2,604	1.54
R1年8月	1,919	713	5,815	4,013	1.45	1,633	414	4,236	2,518	1.68
R1年9月	1,920	725	6,115	4,003	1.53	1,446	550	4,425	2,575	1.72
R1年10月	2,554	782	6,320	4,054	1.56	1,514	495	4,404	2,587	1.70

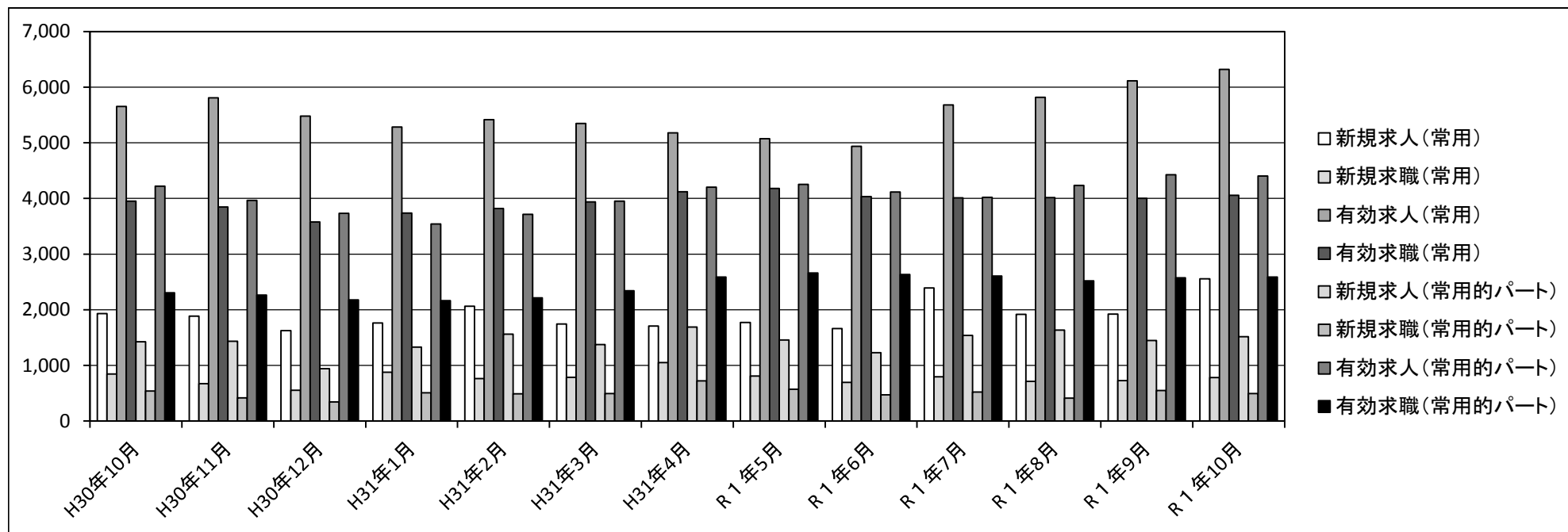

産業別・事業所規模別新規求人の受理状況

R1年10月

ハローワーク浦和

	常用				常用的パート			
	29人以下	30～299人	300人以上	事業所規模計	29人以下	30～299人	300人以上	事業所規模計
建設業	169	23	0	192	9	2	0	11
製造業	23	28	0	51	11	4	0	15
情報通信	28	4	0	32	2	2	0	4
運輸業	26	27	0	53	15	9	0	24
卸売・小売業	158	28	0	186	113	42	0	155
不動産	60	10	0	70	53	1	0	54
飲食・宿泊	266	785	0	1051	142	11	0	153
生活関連・娯楽	62	2	0	64	11	0	0	11
教育・学習	11	9	0	20	49	10	1	60
医療・福祉	270	138	3	411	396	155	5	556
サービス	299	50	2	351	266	54	0	320
公務・その他	48	7	18	73	58	73	20	151
産業計	1420	1111	23	2,554	1125	363	26	1,514

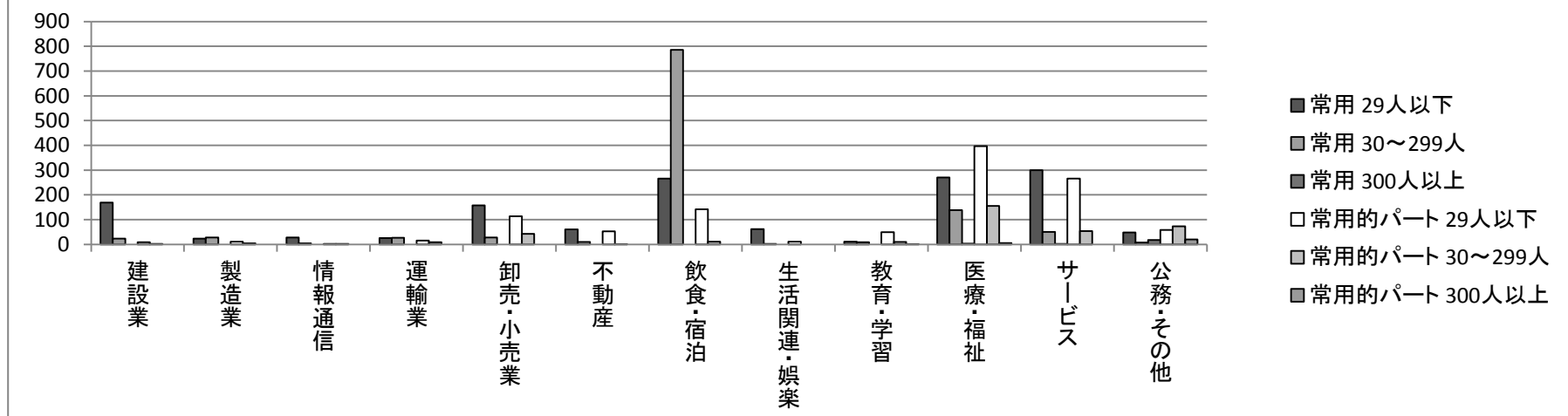

職種・年齢別の紹介・就職状況

R1年10月

ハローワーク浦和

[職種別]

	有効求人	紹介件数	就職件数
管理的職業	267	13	1
専門的・技術的職業	2,477	187	34
事務的職業	1,272	841	92
販売の職業	1,010	94	10
サービスの職業	3,528	160	47
保安の職業	892	35	14
農林漁業の職業	42	11	4
生産工程の職業	339	89	18
輸送・機械運転の職業	347	37	20
建設・採掘の職業	352	13	6
運搬・清掃等の職業	991	174	54
分類不能の職業	2	0	0
職業計	11,519	1,654	300

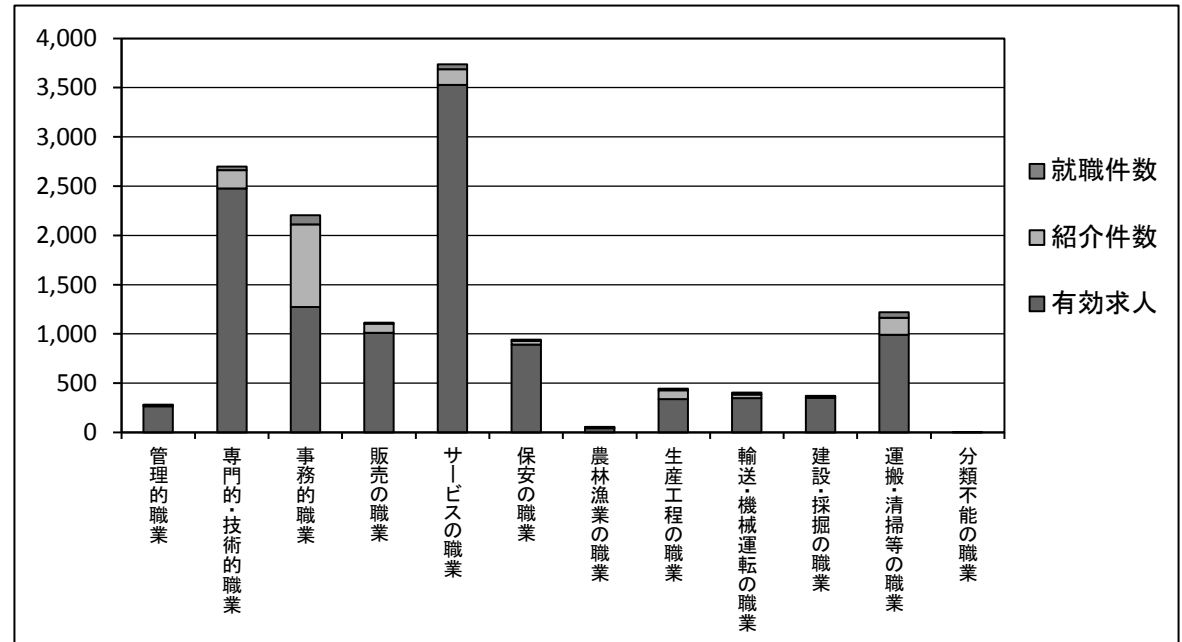

[年齢別]

	有効求人	紹介件数	就職件数
19歳以下	1,110	8	2
20～24歳	1,202	44	10
25～29歳	1,202	94	18
30～34歳	1,194	116	20
35～39歳	1,168	101	23
40～44歳	1,093	198	39
45～49歳	1,045	352	45
50～54歳	1,045	233	40
55～59歳	1,045	173	25
60～64歳	770	153	29
65歳以上	645	182	49
年齢計	11,519	1,654	300

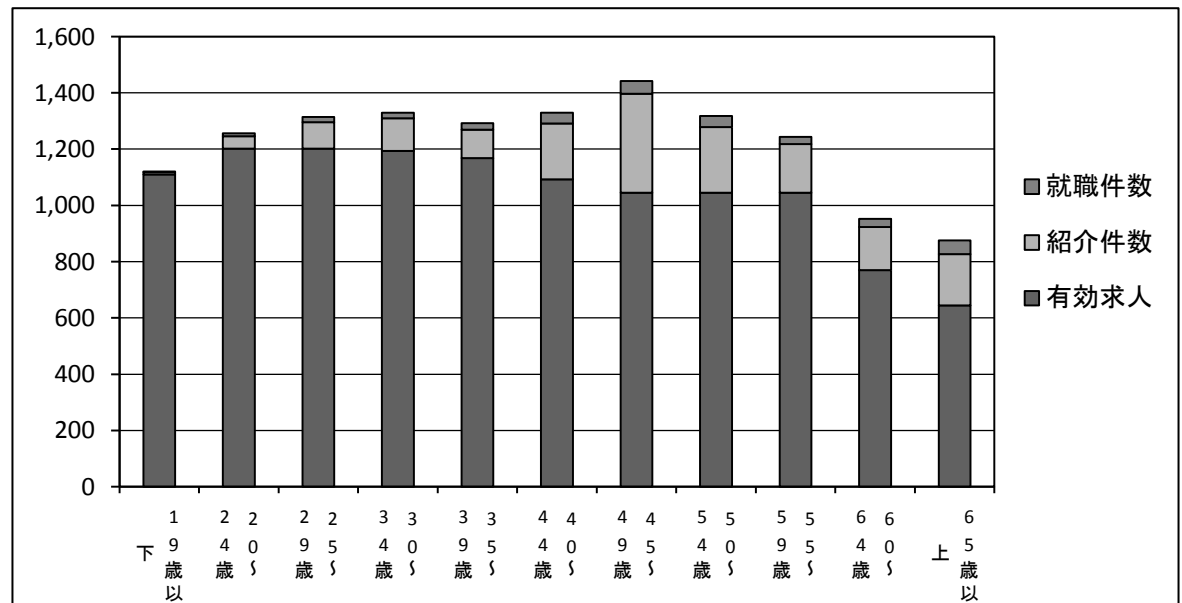

職種・年齢別の求人・求職状況

R1年10月

ハローワーク浦和

[職種別]

	有効求職	有効求人	有効求人倍率
管理的職業	48	267	5.56
専門的・技術的職業	965	2,477	2.57
事務的職業	2,418	1,272	0.53
販売の職業	509	1,010	1.98
サービスの職業	530	3,528	6.66
保安の職業	42	892	21.24
農林漁業の職業	18	42	2.33
生産工程の職業	230	339	1.47
輸送・機械運転の職業	157	347	2.21
建設・採掘の職業	49	352	7.18
運搬・清掃等の職業	806	991	1.23
分類不能の職業	900	2	0.00
職業計	6,672	11,519	1.73

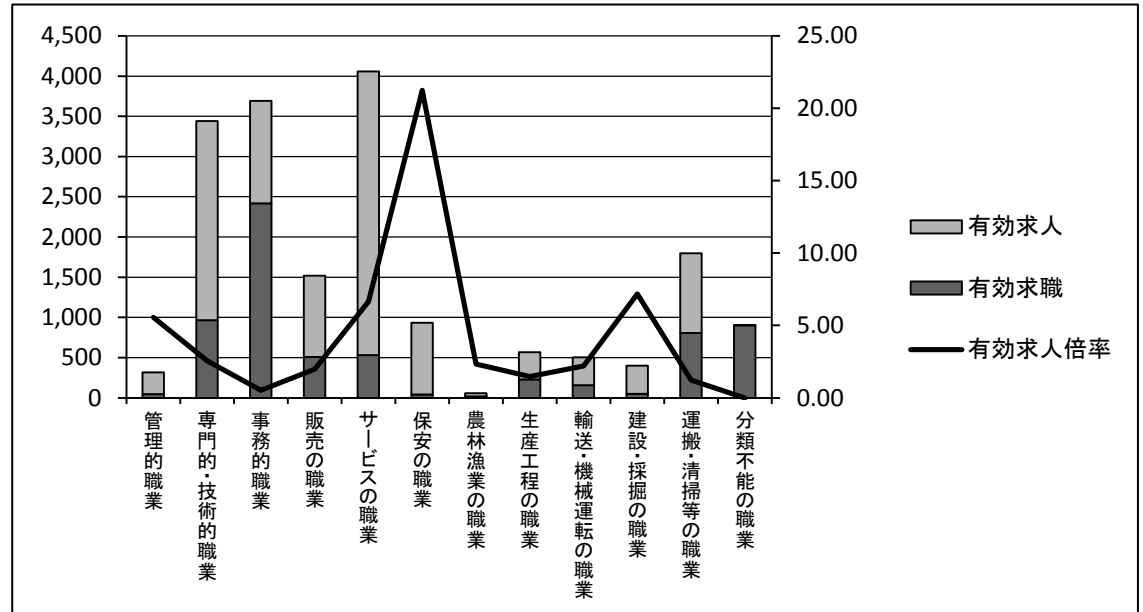

[年齢別]

	有効求職	有効求人	有効求人倍率
19歳以下	80	1,110	13.88
20～24歳	345	1,202	3.48
25～29歳	741	1,202	1.62
30～34歳	640	1,194	1.87
35～39歳	616	1,168	1.90
40～44歳	689	1,093	1.59
45～49歳	828	1,045	1.26
50～54歳	725	1,045	1.44
55～59歳	626	1,045	1.67
60～64歳	676	770	1.14
65歳以上	706	645	0.91
年齢計	6,672	11,519	1.73

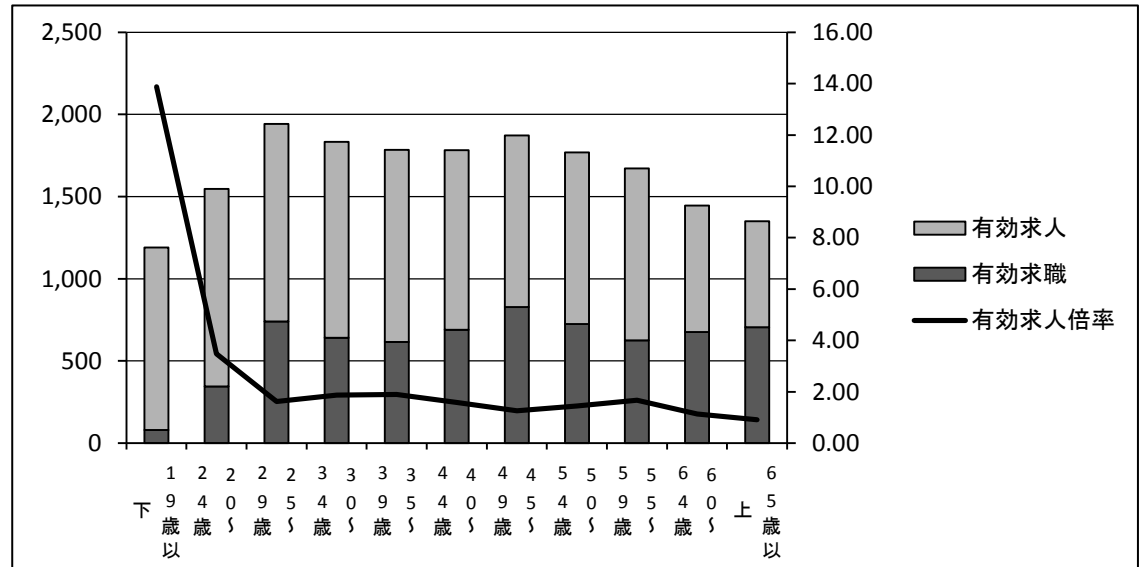

地域別の紹介・就職状況

R1年10月

ハローワーク浦和

[常用]

	紹介件数	就職件数
管内	186	29
管外	223	41
県外	538	40
管内外計	947	110

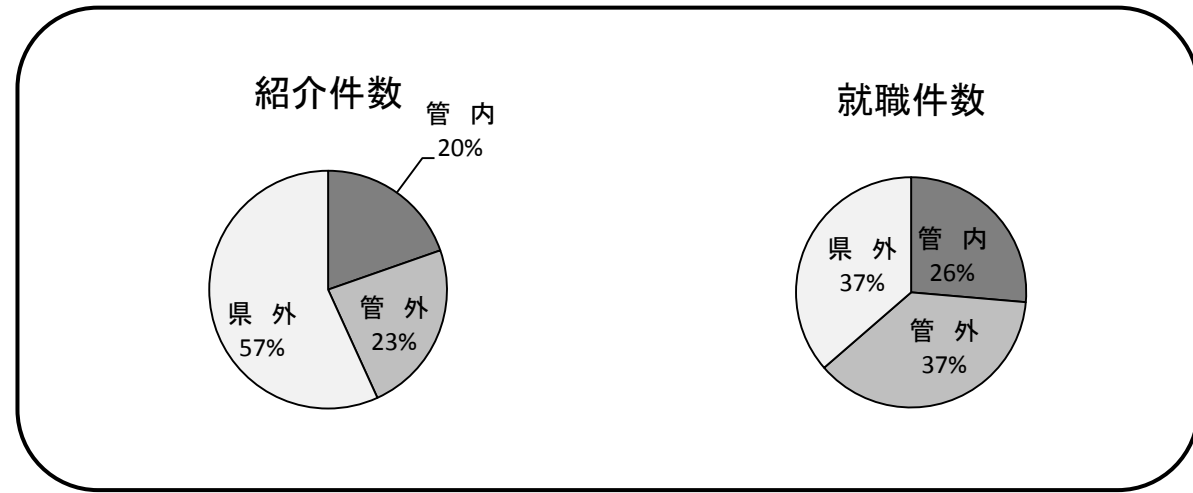

[常用的パート]

	紹介件数	就職件数
管内	251	81
管外	159	39
県外	163	37
管内外計	573	157

