

令和 元年 5 月分

職業紹介業務取扱状況

〈毎月作成分〉

- ハローワーク管内指標（時系列）
- 求人・求職対照処理表（職種別）
- ハローワークの新規求人・求職受理時の賃金情報（職種別）
- 求人・求職のバランスシート（年齢・職種別）
- ハローワークの求人・求職状況（時系列） *グラフ情報
- 産業別・事業所規模別求人の受理状況 *グラフ情報
- 職種・年齢別の紹介・就職状況 *グラフ情報
- 職種・年齢別の求人・求職状況 *グラフ情報
- 地域別の紹介・就職状況（管内・管外・県外） *グラフ情報

〈四半期作成分〉 *6・9・12・3月分発行時掲載

- 中途採用賃金情報（職種・産業・年齢別・浦和管内平均）
- 中途採用賃金情報（職種・産業・年齢別・埼玉全県平均）

〈年1回作成分〉 *4月分発行時（速報値）、5月分発行時（確定値）掲載

- 新規学校卒業者（職種別）初任給の平均賃金情報

発行 令和 元年 6 月 28 日

ハローワーク浦和

ハローワーク浦和 管内指標

ハローワーク浦和

	常用								常用的パート							
	新規求職	新規求人	有効求職	有効求人	新規求人倍率	有効求人倍率	紹介件数	就職件数	新規求職	新規求人	有効求職	有効求人	新規求人倍率	有効求人倍率	紹介件数	就職件数
H26年度	18,172	22,285	83,385	61,524	1.23	0.74	27,987	3,589	12,083	10,082	56,255	29,015	0.83	0.52	17,406	1,687
H27年度	17,193	26,995	79,715	74,741	1.57	0.94	25,511	3,624	11,000	11,732	52,580	33,763	1.07	0.64	15,359	1,586
H28年度	16,401	33,154	76,257	93,471	2.02	1.23	23,923	3,474	10,267	14,150	48,763	41,037	1.38	0.84	13,921	1,407
H29年度	15,672	35,856	74,654	102,559	2.29	1.37	20,594	3,174	9,409	15,085	46,085	44,136	1.60	0.96	11,567	1,254
H30年度	15,353	37,808	75,164	109,214	2.46	1.45	18,057	2,961	9,218	16,262	45,954	48,185	1.76	1.05	9,446	1,125
H30年5月	859	1,769	4,089	4,782	2.06	1.17	1,041	131	614	1,686	2,690	3,935	2.75	1.46	663	175
H30年6月	771	1,892	4,036	4,861	2.45	1.20	1,061	108	473	1,359	2,625	3,927	2.87	1.50	502	148
H30年7月	774	1,594	3,977	5,043	2.06	1.27	972	127	399	1,105	2,392	3,876	2.77	1.62	504	145
H30年8月	754	1,688	3,977	4,999	2.24	1.26	958	124	446	1,603	2,310	3,860	3.59	1.67	442	134
H30年9月	717	2,147	3,911	5,291	2.99	1.35	974	121	404	1,327	2,212	3,896	3.28	1.76	491	111
H30年10月	846	1,932	3,949	5,653	2.28	1.43	992	121	538	1,425	2,304	4,220	2.65	1.83	515	133
H30年11月	674	1,884	3,844	5,806	2.80	1.51	793	117	415	1,434	2,262	3,964	3.46	1.75	474	115
H30年12月	552	1,624	3,575	5,480	2.94	1.53	576	84	343	942	2,177	3,731	2.75	1.71	317	117
H31年1月	878	1,763	3,738	5,282	2.01	1.41	1,047	79	509	1,329	2,164	3,539	2.61	1.64	474	104
H31年2月	762	2,065	3,820	5,417	2.71	1.42	1,192	108	490	1,561	2,214	3,713	3.19	1.68	749	121
H31年3月	787	1,742	3,936	5,347	2.21	1.36	1,076	137	495	1,373	2,340	3,951	2.77	1.69	701	148
H31年4月	1,050	1,706	4,120	5,177	1.62	1.26	1,038	124	720	1,688	2,588	4,204	2.34	1.62	547	151
R1年5月	807	1,771	4,177	5,071	2.19	1.21	1,087	139	570	1,457	2,660	4,250	2.56	1.60	556	128

求人・求職対照処理表

R1年5月

ハローワーク浦和

	常用				常用的パートタイム			
	有効求職	有効求人	新規求職	新規求人	有効求職	有効求人	新規求職	新規求人
職業計	4,177	5,071	807	1,771	2,660	4,250	570	1,457
管理的職業	40	31	4	6	7	0	4	0
専門的・技術的職業	755	1,262	136	441	298	791	64	209
開発技術者	31	29	8	8	6	0	0	0
製造技術者	60	13	7	11	8	0	1	0
建築・土木技術者等	56	128	6	53	18	6	4	2
情報処理・通信技術者	141	91	25	17	7	1	1	0
その他の技術者	9	10	0	6	1	0	1	0
医師、薬剤師等	16	21	2	7	19	12	5	3
保健師、助産師等	66	113	14	38	63	108	14	33
医療技術者	32	96	8	30	21	88	2	28
その他の保健医療	30	234	7	100	9	37	1	16
社会福祉の専門的職業	91	445	19	149	70	393	22	118
美術家、デザイナー等	68	7	12	1	11	10	0	3
その他の専門的職業	155	75	28	21	65	136	13	6
事務的職業	1,521	419	280	125	943	541	212	235
一般事務員	1,220	274	212	83	844	415	198	166
会計事務員	116	56	23	18	37	36	4	17
生産関連事務員	27	38	2	5	9	13	3	7
営業・販売関連事務員	135	41	42	19	32	63	4	41
外勤事務員	1	0	0	0	0	0	0	0
運輸・郵便事務	2	10	0	0	0	6	0	1
事務用機器操作の職業	20	0	1	0	21	8	3	3
販売の職業	339	512	76	196	148	498	29	93
商品販売の職業	110	179	28	61	117	448	19	87
販売類似の職業	7	8	0	3	4	0	1	0
営業の職業	222	325	48	132	27	50	9	6
サービスの職業	250	1,422	48	529	200	1,182	42	379
家庭生活支援サービス	0	1	0	1	5	13	0	3
介護サービスの職業	86	387	19	129	48	509	9	144
保健医療サービス	14	42	1	15	6	45	1	5
生活衛生サービス	16	117	4	64	12	44	3	19
飲食物調理の職業	53	635	9	303	46	357	13	140
接客・給仕の職業	37	202	8	10	29	105	5	45
居住施設・ビルの管理	29	10	5	4	31	4	5	0
その他のサービス	15	28	2	3	23	105	6	23
保安の職業	31	368	9	106	15	478	3	271
農林漁業の職業	8	18	0	5	6	6	3	6
生産工程の職業	187	235	48	97	61	42	15	24
生産設備(金属)	1	0	0	0	0	0	0	0
生産設備(金属除く)	6	9	1	8	1	2	0	2
生産設備(機械)	2	0	0	0	1	0	1	0
金属材料製造等	24	61	10	22	4	0	0	0
製品製造・加工処理	64	30	11	14	30	15	6	6
機械組立の職業	23	16	4	3	5	1	2	1
機械整備・修理の職業	26	88	10	44	4	7	1	5
製品検査(金属)	4	1	3	1	0	1	0	0
製品検査(金属除く)	1	0	0	0	1	0	0	0
機械検査の職業	1	3	0	2	1	15	1	10
生産関連・生産類似	35	27	9	3	14	1	4	0
輸送・機械運転の職業	113	207	23	81	39	86	9	23
鉄道運転の職業	0	0	0	0	0	0	0	0
自動車運転の職業	63	149	16	47	28	71	8	23
船舶・航空機運転	0	0	0	0	0	0	0	0
その他の輸送の職業	13	4	4	1	6	6	0	0
定置・建設機械運転	37	54	3	33	5	9	1	0
建設・採掘の職業	40	397	7	87	6	10	3	3
建設躯体工事の職業	6	146	1	14	0	0	0	0
建設の職業	14	115	1	42	2	6	1	1
電気工事の職業	9	57	5	9	2	0	1	0
土木の職業	11	79	0	22	2	4	1	2
採掘の職業	0	0	0	0	0	0	0	0
運搬・清掃等の職業	302	200	46	98	456	616	68	214
運搬の職業	73	101	16	34	27	83	7	20
清掃の職業	42	69	8	52	85	307	23	125
包装の職業	3	0	1	0	7	13	0	1
その他の運搬等の職業	184	30	21	12	337	213	38	68
分類不能の職業	591	0	130	0	481	0	118	0
(IT関連計)	255	142	43	36	44	10	7	3
(IT技術関連小計)	173	121	31	31	9	1	1	0
(IT操作関連小計)	80	10	11	2	35	9	6	3
(IT製造関連小計)	2	11	1	3	0	0	0	0
(福祉関連計)	219	765	46	244	145	784	32	227
(介護関連小計)	134	579	28	185	71	626	15	172
(その他小計)	85	186	18	59	74	158	17	55

ハローワークの新規求人・求職受理時の賃金情報

R1年5月

ハローワーク浦和

	常用			常用的パート		
	求人賃金		求職賃金	求人賃金		求職賃金
	上限	下限		上限	下限	
職業計	256,462	196,374	235,611	1,190	1,056	1,044
管理的職業	342,350	279,350	287,500	-	-	1,167
専門的・技術的職業	275,865	211,724	263,030	1,528	1,317	1,454
開発技術者	310,500	198,000	281,429	-	-	-
製造技術者	322,282	206,763	241,429	-	-	900
建築・土木技術者等	351,293	247,895	308,333	1,900	1,100	1,925
情報処理・通信技術者	321,679	196,471	290,800	-	-	1,500
その他の技術者	400,000	255,867	-	-	-	1,500
医師、薬剤師等	300,345	239,078	225,000	3,533	2,500	1,820
保健師、助産師等	330,110	250,073	296,429	1,909	1,602	1,414
医療技術者	297,730	240,273	306,250	2,200	1,648	950
その他の保健医療	244,425	188,071	238,333	1,368	1,079	1,100
社会福祉の専門的職業	241,984	205,715	203,333	1,196	1,157	1,073
美術家、デザイナー等	400,000	210,000	280,833	1,200	1,075	-
その他の専門的職業	280,955	220,818	238,148	1,400	1,257	2,042
事務的職業	249,727	192,063	228,075	1,090	982	988
一般事務員	224,912	178,101	221,250	1,056	976	979
会計事務員	284,907	211,313	248,696	1,113	975	1,150
生産関連事務員	220,000	185,667	240,000	990	963	1,080
営業・販売関連事務員	328,983	235,173	251,795	1,222	1,011	1,133
外勤事務員	-	-	-	-	-	-
運輸・郵便事務	-	-	-	950	950	-
事務用機器操作の職業	-	-	170,000	1,100	950	1,100
販売の職業	315,816	226,160	257,632	1,113	1,019	998
商品販売の職業	311,932	209,479	224,286	1,106	1,010	941
販売類似の職業	245,000	225,000	-	-	-	1,000
営業の職業	318,039	232,451	277,083	1,200	1,133	1,113
サービスの職業	228,332	178,954	218,298	1,155	1,001	1,001
家庭生活支援サービス	160,000	160,000	-	950	900	-
介護サービスの職業	222,715	193,960	208,947	1,382	1,146	1,158
保健医療サービス	204,909	177,727	150,000	1,433	1,075	900
生活衛生サービス	344,678	183,453	207,500	1,279	971	1,000
飲食物調理の職業	214,469	174,783	251,111	1,030	931	938
接客・給仕の職業	284,444	178,222	211,429	1,000	940	1,080
居住施設・ビルの管理	240,000	175,000	208,000	-	-	960
その他のサービス	240,000	170,000	265,000	1,160	1,011	944
保安の職業	189,243	168,132	200,000	1,238	1,066	1,000
農林漁業の職業	388,000	267,000	-	1,800	1,354	975
生産工程の職業	292,252	196,746	245,319	1,129	1,036	993
生産設備(金属)	-	-	-	-	-	-
生産設備(金属除く)	306,000	221,413	230,000	1,000	910	-
生産設備(機械)	-	-	-	-	-	871
金属材料製造等	328,464	212,627	250,000	-	-	-
製品製造・加工処理	272,249	210,877	205,455	1,010	927	1,000
機械組立の職業	222,500	182,500	220,000	1,200	1,200	925
機械整備・修理の職業	285,510	182,716	280,000	1,800	1,600	900
製品検査(金属)	220,000	210,000	230,000	-	-	-
製品検査(金属除く)	-	-	-	-	-	-
機械検査の職業	350,000	210,000	-	1,000	900	1,000
生産関連・生産類似	302,167	223,000	271,250	-	-	1,100
輸送・機械運転の職業	263,517	205,494	234,545	1,123	1,045	1,119
鉄道運転の職業	-	-	-	-	-	-
自動車運転の職業	281,677	210,915	230,667	1,123	1,045	1,109
船舶・航空機運転	-	-	-	-	-	-
その他の輸送の職業	157,000	157,000	237,500	-	-	-
定置・建設機械運転	240,182	200,045	250,000	-	-	1,200
建設・探掘の職業	342,273	222,766	192,857	1,250	1,217	967
建設躯体工事の職業	351,650	232,325	210,000	-	-	-
建設の職業	316,829	220,839	240,000	1,500	1,500	1,000
電気工事の職業	400,640	214,320	180,000	-	-	1,000
土木の職業	351,655	226,109	-	1,000	933	900
探掘の職業	-	-	-	-	-	-
運搬・清掃等の職業	194,345	177,603	195,263	987	957	935
運搬の職業	239,551	207,474	227,500	1,020	974	902
清掃の職業	171,456	164,432	186,000	1,000	980	920
包装の職業	-	-	150,000	1,000	930	-
その他の運搬等の職業	190,742	168,966	168,750	962	919	955
分類不能の職業	-	-	227,105	-	-	987
(IT関連計)	328,105	201,844	270,976	1,100	950	1,157
(IT技術関連小計)	326,745	199,171	292,333	-	-	1,500
(IT操作関連小計)	280,750	219,500	214,000	1,100	950	1,100
(IT製造関連小計)	450,000	220,000	200,000	-	-	-
(福祉関連計)	256,505	210,402	236,739	1,576	1,306	1,290
(介護関連小計)	236,208	199,364	208,571	1,356	1,156	1,175
(その他小計)	320,140	245,008	280,556	2,092	1,657	1,371

求人・求職 [年齢・職種別] バランスシート

R1年5月

ハローワーク浦和

		常用						常用的パート					
		合計	～24歳	25～34歳	35～44歳	45～54歳	55歳～	合計	～24歳	25～34歳	35～44歳	45～54歳	55歳～
合 計	有効求人	5,071	1,112	1,144	1,022	888	905	4,250	745	782	782	782	1,159
	有効求職	4,177	339	1,027	867	902	1,042	2,660	87	352	462	586	1,173
	有効求人倍率	1.21	3.28	1.11	1.18	0.98	0.87	1.60	8.56	2.22	1.69	1.33	0.99
専門的・技術的職業	有効求人	1,262	279	280	254	238	211	791	146	146	147	147	205
	有効求職	755	42	230	161	136	186	298	4	52	52	63	127
	有効求人倍率	1.67	6.64	1.22	1.58	1.75	1.13	2.65	36.50	2.81	2.83	2.33	1.61
事務的職業	有効求人	419	100	98	86	73	62	541	99	99	99	99	145
	有効求職	1,521	102	410	338	353	318	943	16	131	188	240	368
	有効求人倍率	0.28	0.98	0.24	0.25	0.21	0.19	0.57	6.19	0.76	0.53	0.41	0.39
販売の職業	有効求人	512	131	130	99	86	66	498	91	91	91	91	134
	有効求職	339	19	68	68	78	106	148	8	19	21	24	76
	有効求人倍率	1.51	6.89	1.91	1.46	1.10	0.62	3.36	11.38	4.79	4.33	3.79	1.76
サービスの職業	有効求人	1,422	313	322	280	240	267	1,182	207	214	214	214	333
	有効求職	250	24	50	44	48	84	200	5	30	34	47	84
	有効求人倍率	5.69	13.04	6.44	6.36	5.00	3.18	5.91	41.40	7.13	6.29	4.55	3.96
保安の職業	有効求人	368	53	75	75	63	102	478	66	93	93	93	133
	有効求職	31	1	6	3	2	19	15	2	0	0	0	13
	有効求人倍率	11.87	53.00	12.50	25.00	31.50	5.37	31.87	33.00	-	-	-	10.23
生産工程・労務の職業	有効求人	235	51	52	49	45	38	42	8	8	8	8	10
	有効求職	187	16	35	48	48	40	61	1	9	13	17	21
	有効求人倍率	1.26	3.19	1.49	1.02	0.94	0.95	0.69	8.00	0.89	0.62	0.47	0.48
輸送・機械運転の職業	有効求人	207	41	42	42	41	41	86	16	15	15	15	25
	有効求職	113	0	5	24	37	47	39	0	0	1	3	35
	有効求人倍率	1.83	-	8.40	1.75	1.11	0.87	2.21	-	-	15.00	5.00	0.71
建設・採掘の職業	有効求人	397	91	90	84	61	71	10	2	2	2	2	2
	有効求職	40	3	6	7	6	18	6	0	0	1	1	4
	有効求人倍率	9.93	30.33	15.00	12.00	10.17	3.94	1.67	-	-	2.00	2.00	0.50
運搬・清掃等の職業	有効求人	200	43	44	43	33	37	616	111	112	112	112	169
	有効求職	302	42	46	69	63	82	456	24	47	69	109	207
	有効求人倍率	0.66	1.02	0.96	0.62	0.52	0.45	1.35	4.63	2.38	1.62	1.03	0.82

(注) 1. 求人倍率は、求職者一人当たりの求人募集数を意味しています。
 2. 職業の合計欄には、[管理的職業][農林漁業の職業]及び分類不能な職業が含まれています。

ハローワーク求人・求職受理状況(時系列)

	常用					常用的パート				
	新規求人	新規求職	有効求人	有効求職	有効求人倍率	新規求人	新規求職	有効求人	有効求職	有効求人倍率
H30年5月	1,769	859	4,782	4,089	1.17	1,686	614	3,935	2,690	1.46
H30年6月	1,892	771	4,861	4,036	1.20	1,359	473	3,927	2,625	1.50
H30年7月	1,594	774	5,043	3,977	1.27	1,105	399	3,876	2,392	1.62
H30年8月	1,688	754	4,999	3,977	1.26	1,603	446	3,860	2,310	1.67
H30年9月	2,147	717	5,291	3,911	1.35	1,327	404	3,896	2,212	1.76
H30年10月	1,932	846	5,653	3,949	1.43	1,425	538	4,220	2,304	1.83
H30年11月	1,884	674	5,806	3,844	1.51	1,434	415	3,964	2,262	1.75
H30年12月	1,624	552	5,480	3,575	1.53	942	343	3,731	2,177	1.71
H31年1月	1,763	878	5,282	3,738	1.41	1,329	509	3,539	2,164	1.64
H31年2月	2,065	762	5,417	3,820	1.42	1,561	490	3,713	2,214	1.68
H31年3月	1,742	787	5,347	3,936	1.36	1,373	495	3,951	2,340	1.69
H31年4月	1,706	1,050	5,177	4,120	1.26	1,688	720	4,204	2,588	1.62
R1年5月	1,771	807	5,071	4,177	1.21	1,457	570	4,250	2,660	1.60

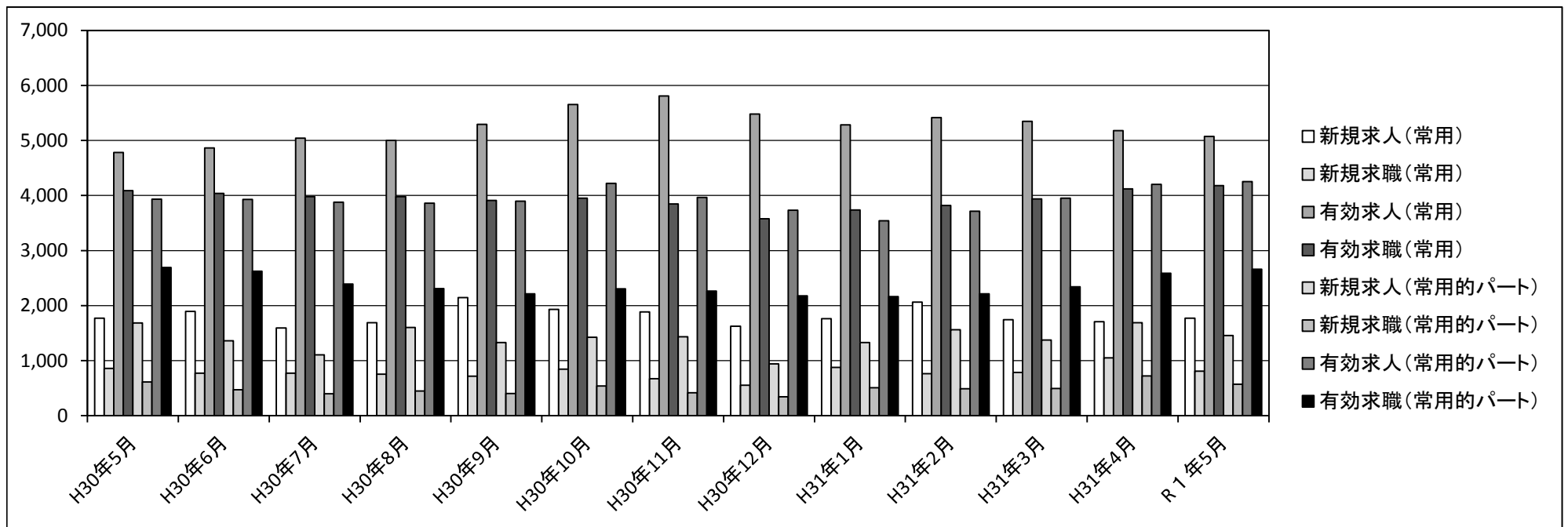

産業別・事業所規模別新規求人の受理状況

R1年5月

ハローワーク浦和

	常用				常用的パート			
	29人以下	30～299人	300人以上	事業所規模計	29人以下	30～299人	300人以上	事業所規模計
建設業	137	15	0	152	24	4	0	28
製造業	33	24	0	57	18	4	0	22
情報通信	18	0	0	18	11	1	0	12
運輸業	11	43	0	54	1	5	0	6
卸売・小売業	179	36	5	220	79	24	2	105
不動産	56	4	0	60	48	1	0	49
飲食・宿泊	379	23	0	402	171	22	0	193
生活関連・娯楽	58	0	0	58	26	0	0	26
教育・学習	13	6	0	19	17	0	3	20
医療・福祉	178	164	27	369	235	150	10	395
サービス	140	48	2	190	362	39	0	401
公務・その他	131	21	20	172	77	101	22	200
産業計	1333	384	54	1,771	1069	351	37	1,457

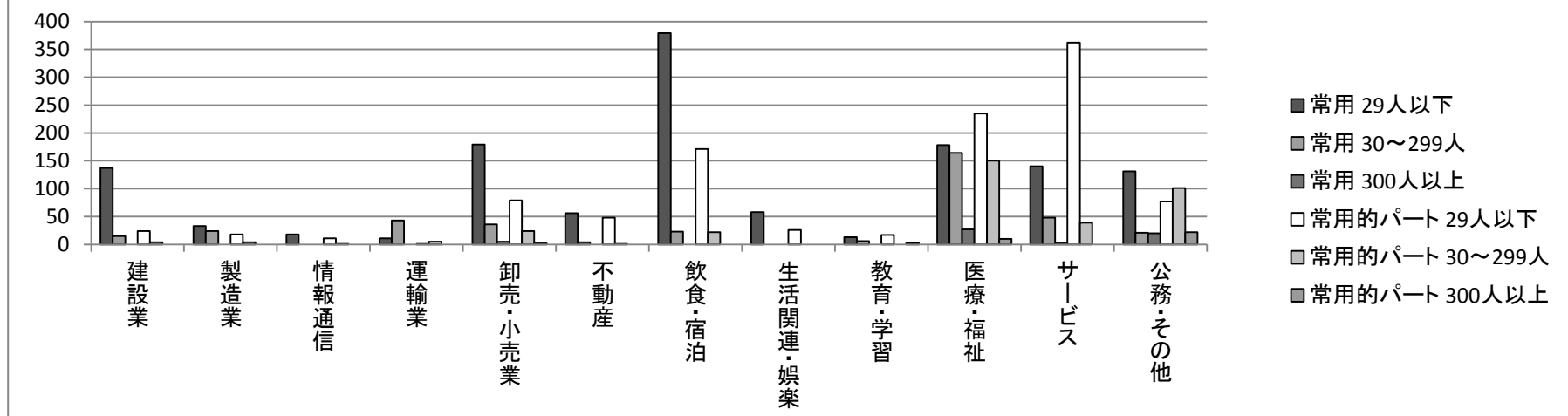

職種・年齢別の紹介・就職状況

R1年5月

ハローワーク浦和

[職種別]

	有効求人	紹介件数	就職件数
管理的職業	31	13	0
専門的・技術的職業	2,143	207	40
事務的職業	1,130	969	119
販売の職業	1,030	114	13
サービスの職業	2,750	132	35
保安の職業	903	31	13
農林漁業の職業	26	21	5
生産工程の職業	295	108	19
輸送・機械運転の職業	343	34	16
建設・採掘の職業	407	29	6
運搬・清掃等の職業	933	160	43
分類不能の職業	0	0	0
職業計	9,991	1,818	309

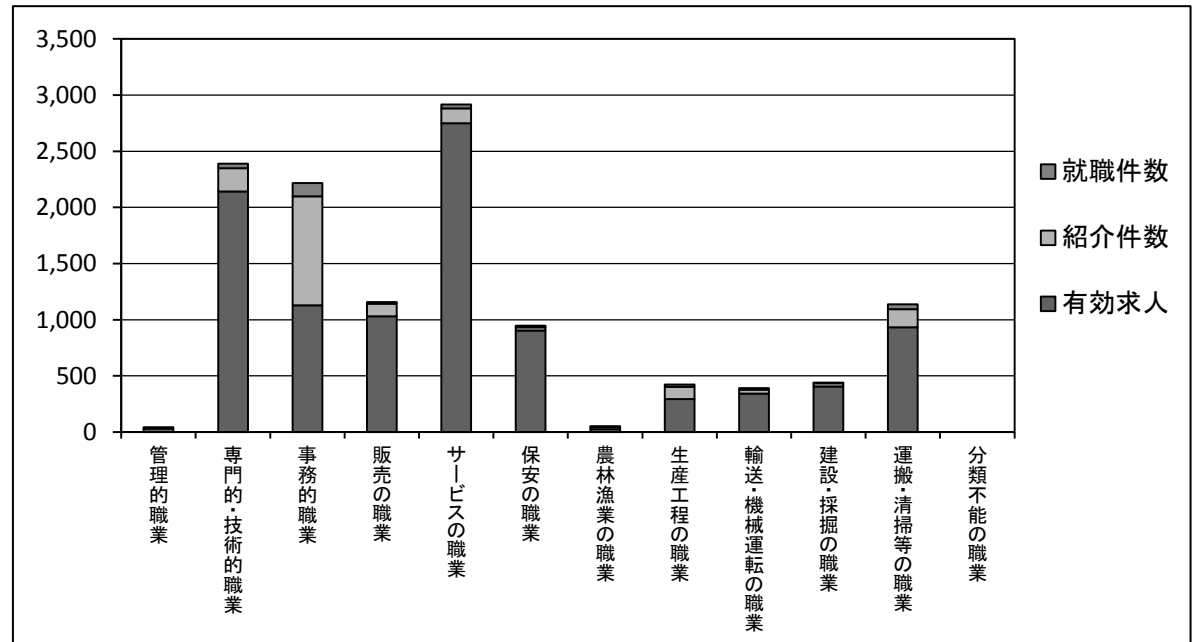

[年齢別]

	有効求人	紹介件数	就職件数
19歳以下	947	6	4
20～24歳	1,027	131	20
25～29歳	1,027	137	21
30～34歳	1,022	146	24
35～39歳	991	138	23
40～44歳	935	235	36
45～49歳	897	272	50
50～54歳	897	230	30
55～59歳	897	192	28
60～64歳	727	151	38
65歳以上	624	180	35
年齢計	9,991	1,818	309

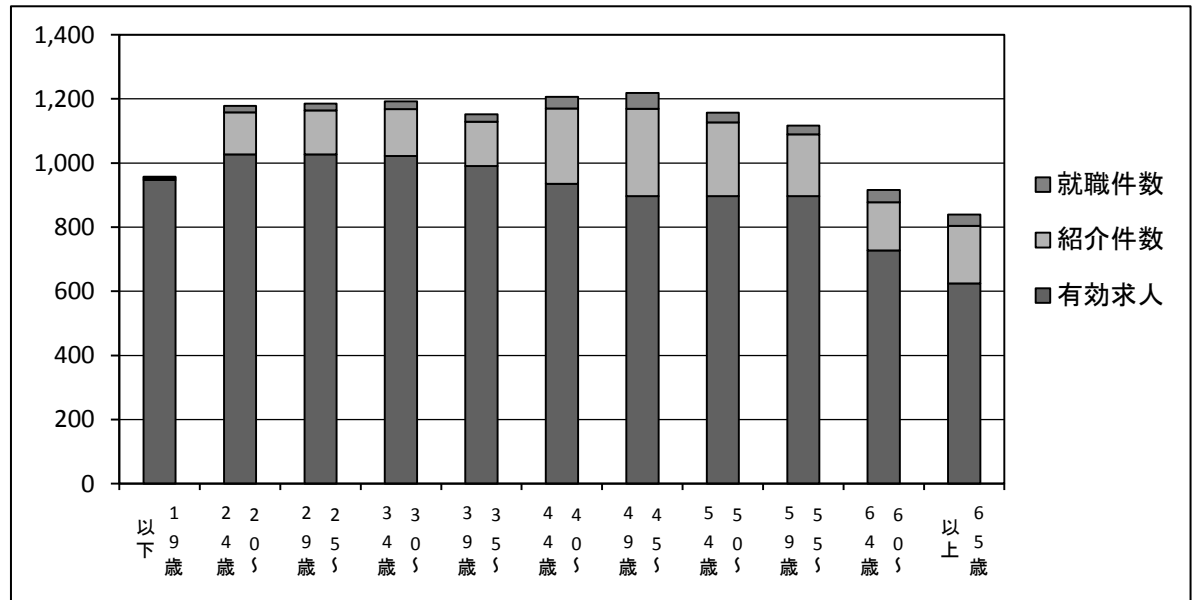

職種・年齢別の求人・求職状況

R1年5月

ハローワーク浦和

[職種別]

	有効求職	有効求人	有効求人倍率
管理的職業	47	31	0.66
専門的・技術的職業	1,055	2,143	2.03
事務的職業	2,479	1,130	0.46
販売の職業	492	1,030	2.09
サービスの職業	451	2,750	6.10
保安の職業	46	903	19.63
農林漁業の職業	14	26	1.86
生産工程の職業	248	295	1.19
輸送・機械運転の職業	154	343	2.23
建設・採掘の職業	46	407	8.85
運搬・清掃等の職業	766	933	1.22
分類不能の職業	1,073	0	0.00
職業計	6,871	9,991	1.45

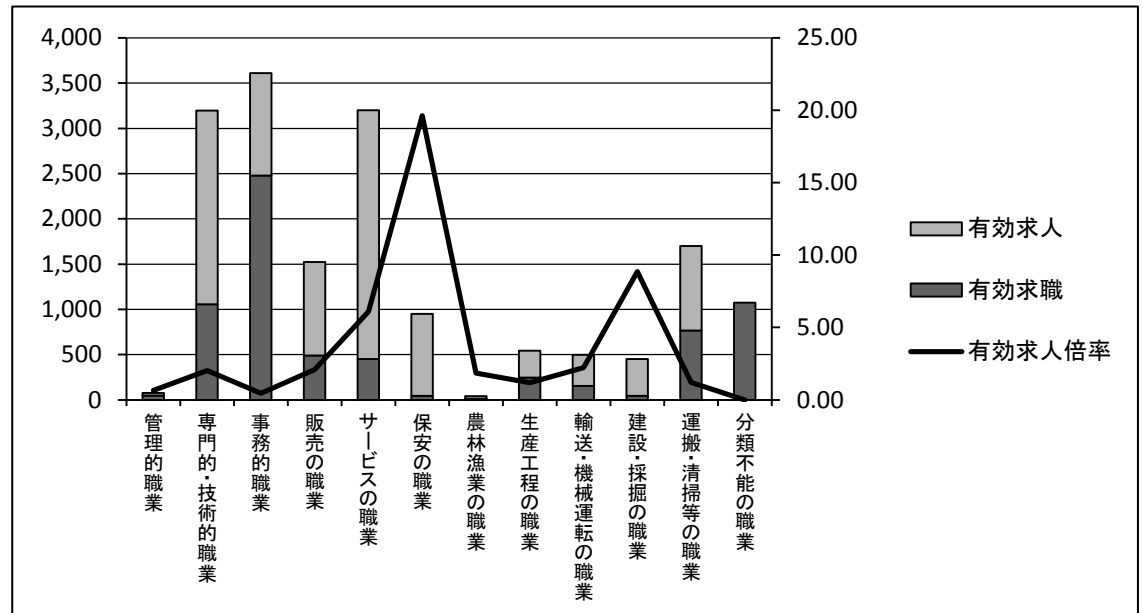

[年齢別]

	有効求職	有効求人	有効求人倍率
19歳以下	49	947	19.33
20～24歳	380	1,027	2.70
25～29歳	709	1,027	1.45
30～34歳	677	1,022	1.51
35～39歳	613	991	1.62
40～44歳	722	935	1.30
45～49歳	755	897	1.19
50～54歳	742	897	1.21
55～59歳	634	897	1.41
60～64歳	705	727	1.03
65歳以上	885	624	0.71
年齢計	6,871	9,991	1.45

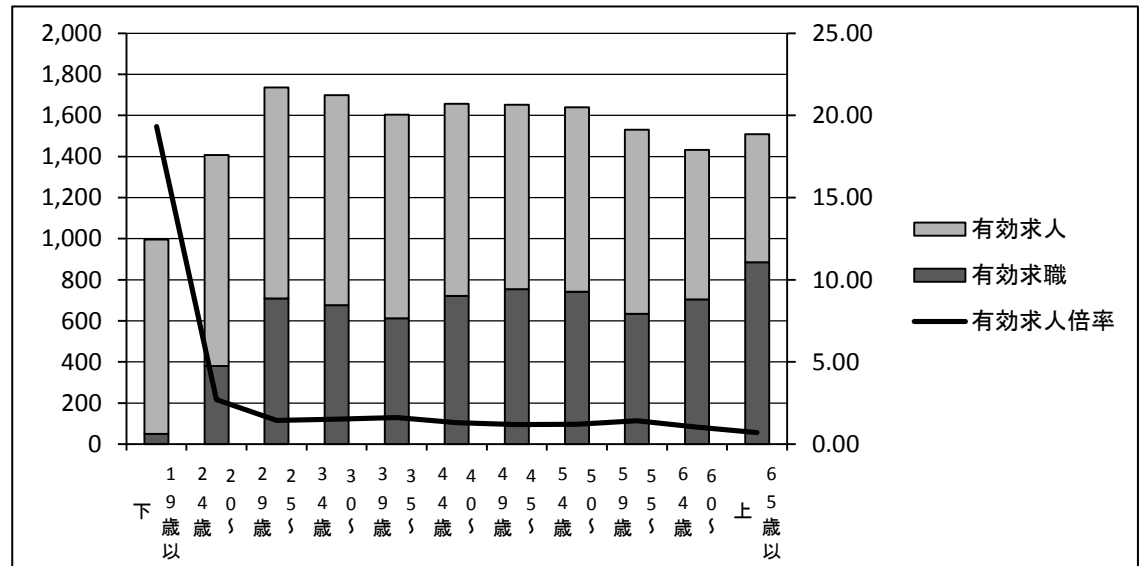

地域別の紹介・就職状況

R1年5月

ハローワーク浦和

[常用]

	紹介件数	就職件数
管内	225	49
管外	218	45
県外	644	45
管内外計	1,087	139

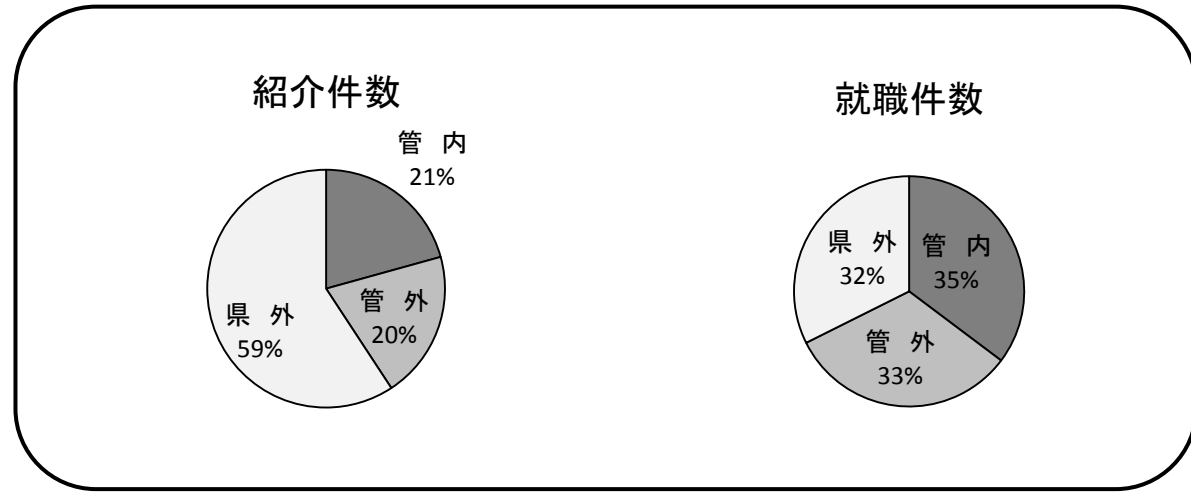

[常用的パート]

	紹介件数	就職件数
管内	276	68
管外	123	28
県外	157	32
管内外計	556	128

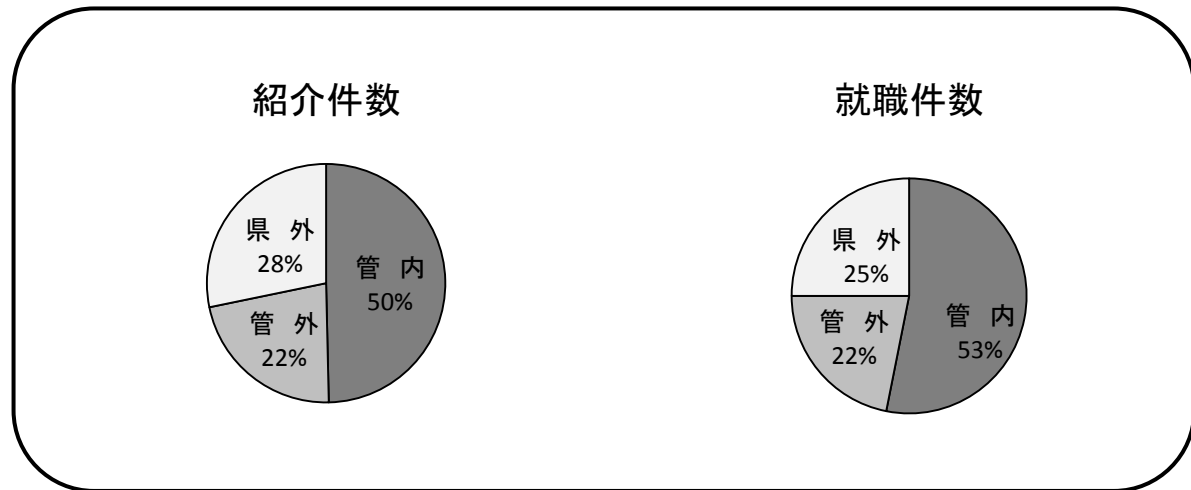

平成 31 年3月新規学校卒業者(産業別)初任給平均賃金

(注)下記数値は、雇用保険資格取得データによるものです。(単位:千円)

ハローワーク浦和

	埼玉県全域				浦和所			
	中学卒	高校卒	短大卒	大学卒	中学卒	高校卒	短大卒	大学卒
農, 林, 漁業	-	167	179	200	-	160	150	200
鉱業	-	187	-	229	-	-	-	-
建設業	181	187	199	217	172	182	199	214
総合工事業	184	186	198	218	-	188	197	215
製造業	153	174	184	212	160	184	184	213
食料品製造業	149	172	180	218	-	194	175	219
飲料・たばこ・飼料製造業	-	179	188	193	-	-	-	-
繊維工業	125	164	174	175	-	-	168	-
木材・木製品製造業(家具を除く)	-	172	186	216	-	-	-	-
家具・装備品製造業	-	172	196	202	-	-	-	-
パルプ・紙・紙加工品製造業	156	174	192	207	-	197	226	229
印刷・同関連業	-	179	180	217	-	188	223	232
化学工業	-	173	191	213	-	185	199	233
石油製品・石炭製品製造業	-	163	-	192	-	-	-	-
プラスチック製品製造業	-	176	189	209	-	-	-	200
ゴム製品製造業	-	175	195	207	-	159	-	203
窯業・土石製品製造業	-	177	184	212	-	181	-	220
鉄鋼業	-	182	177	214	-	-	-	-
非鉄金属製造業	-	177	190	210	-	187	-	-
金属製品製造業	152	177	184	212	160	185	-	202
はん用機械器具製造業	157	170	187	209	-	170	179	200
生産用機械器具製造業	-	174	186	212	-	169	-	216
業務用機械器具製造業	-	178	195	212	-	168	194	200
電子部品・デバイス・電子回路製造業	-	172	174	200	-	-	176	-
電気機械器具製造業	163	176	188	218	-	176	-	220
情報通信機械器具製造業	-	166	201	190	-	-	179	-
ハードウェア製造関係	-	170	190	199	-	-	-	-
輸送用機械器具製造業	167	171	180	206	-	166	-	182
その他の製造業	-	176	197	218	-	180	-	203
電気・ガス・熱供給・水道業	-	161	177	210	-	158	-	209
情報通信業	-	170	186	209	-	163	-	212
通信業	-	163	168	185	-	160	-	183
放送業	-	175	171	215	-	-	-	248
情報サービス業	-	171	189	211	-	166	-	217
インターネット附随サービス業	-	-	184	202	-	-	-	202
運輸業, 郵便業	155	184	188	207	-	187	188	195
道路旅客運送業	135	164	188	213	-	170	-	-
道路貨物運送業	160	192	202	208	-	175	-	185
卸売業, 小売業	157	178	183	212	-	179	-	204
卸売業	160	173	181	209	-	170	-	209
小売業	150	179	183	213	-	183	-	202
各種商品小売業	-	171	196	220	-	169	190	187
金融業, 保険業	-	165	176	205	-	166	168	200
銀行業等	-	165	176	205	-	166	187	203
金融商品取引業, 商品先物取引業等	-	160	171	220	-	-	168	224
保険業(保険媒介代理業, 保険サービス業含む)	-	172	178	201	-	-	-	176
不動産業, 物品賃貸業	-	175	193	215	-	194	199	221
学術研究, 専門・技術サービス業	-	173	176	206	-	186	-	214
広告業	-	207	169	229	-	-	-	194
宿泊業, 飲食サービス業	145	177	183	209	-	172	184	197
宿泊業	-	166	174	193	-	150	193	187
飲食店	145	181	186	211	-	171	170	197
生活関連サービス業, 娯楽業	-	170	175	215	-	159	175	225
洗濯・理容・美容・浴場業	-	169	173	199	-	158	176	170
教育, 学習支援業	-	169	192	212	-	174	178	215
医療, 福祉	152	169	190	221	170	179	-	226
医療業	150	160	192	229	-	173	-	240
保健衛生	-	164	189	212	-	-	175	204
社会保険・社会福祉・介護事業	152	176	190	203	170	185	206	205
複合サービス事業	-	160	170	196	-	204	-	245
郵便局	-	141	152	153	-	140	171	150
サービス業(他に分類されないもの)	151	176	187	212	-	178	172	213
廃棄物処理業	160	174	201	210	-	172	-	215
自動車整備業	131	172	185	203	-	174	170	-
機械等修理業(別掲を除く)	160	172	176	197	-	172	206	200
職業紹介・労働者派遣業	-	176	183	215	-	173	-	220
その他の事業サービス業	144	178	188	214	-	181	-	214
その他のサービス業	-	172	189	209	-	170	-	212
公務(他に分類されるものを除く)・その他	-	179	195	207	-	175	182	182
(IT関連産業合計)	-	168	169	190	-	160	-	188

平成 31 年3月新規学校卒業者(規模・職種別)初任給平均賃金

[埼玉県全域]

ハローワーク浦和

	事業所規模計				29人以下				30～299人				300人以上			
	中学	高校	短大	大学	中学	高校	短大	大学	中学	高校	短大	大学	中学	高校	短大	大学
職業計	196	167	175	187	213	189	170	176	184	202	193	161	175	187	212	202
専門的・技術的職業	205	146	174	190	220	191	145	176	186	203	199	148	173	190	216	219
管理的職業	207	-	177	195	221	196	-	181	192	206	207	-	178	199	223	215
事務的職業	195	165	171	180	206	192	160	168	180	202	195	170	172	180	206	196
販売の職業	205	123	177	191	215	188	100	176	173	203	202	143	178	194	214	208
サービスの職業	192	149	173	184	210	184	158	172	179	199	190	143	172	185	210	200
保安の職業	187	-	180	183	200	176	-	168	185	193	183	-	168	180	198	204
農林漁業の職業	178	-	164	181	196	174	-	158	181	190	184	-	175	182	201	193
運輸・通信の職業	187	160	179	185	207	182	156	177	180	200	188	164	182	188	210	187
生産工程・労務の職業	184	174	176	184	213	185	176	181	184	204	185	170	176	187	216	181

[浦和管内]

	事業所規模計				29人以下				30～299人				300人以上			
	中学	高校	短大	大学	中学	高校	短大	大学	中学	高校	短大	大学	中学	高校	短大	大学
職業計	199	169	177	186	212	196	169	176	190	207	197	-	177	187	213	200
専門的・技術的職業	206	-	173	191	219	203	-	181	196	210	205	-	175	194	220	207
管理的職業	204	-	187	196	210	199	-	182	200	201	225	-	190	239	233	199
事務的職業	197	-	168	181	207	197	-	169	187	204	203	-	172	183	211	190
販売の職業	205	-	190	182	210	181	-	178	161	200	201	-	189	186	210	209
サービスの職業	195	170	169	183	215	187	170	170	179	202	192	-	167	183	215	201
保安の職業	183	-	181	177	190	188	-	177	-	206	167	-	160	164	179	205
農林漁業の職業	173	-	160	165	200	173	-	160	165	200	-	-	-	-	-	-
運輸・通信の職業	181	-	178	179	191	176	-	177	195	165	187	-	185	178	211	178
生産工程・労務の職業	188	168	184	181	202	187	168	179	188	202	190	-	182	191	214	186

(注)上記数値は、雇用保険資格取得データによるものです。(単位:千円)