

平成 31 年 4 月分

職業紹介業務取扱状況

〈毎月作成分〉

- ハローワーク管内指標（時系列）
- 求人・求職対照処理表（職種別）
- ハローワークの新規求人・求職受理時の賃金情報（職種別）
- 求人・求職のバランスシート（年齢・職種別）
- ハローワークの求人・求職状況（時系列） *グラフ情報
- 産業別・事業所規模別求人の受理状況 *グラフ情報
- 職種・年齢別の紹介・就職状況 *グラフ情報
- 職種・年齢別の求人・求職状況 *グラフ情報
- 地域別の紹介・就職状況（管内・管外・県外） *グラフ情報

〈四半期作成分〉 *6・9・12・3月分発行時掲載

- 中途採用賃金情報（職種・産業・年齢別・浦和管内平均）
- 中途採用賃金情報（職種・産業・年齢別・埼玉全県平均）

〈年1回作成分〉 *4月分発行時（速報値）、5月分発行時（確定値）掲載

- 新規学校卒業者（職種別）初任給の平均賃金情報

発行 令和 1 年 5 月 31 日

ハローワーク浦和

ハローワーク浦和 管内指標

ハローワーク浦和

| | 常用 | | | | | | | | 常用的パート | | | | | | | |
|--------|--------|--------|--------|---------|--------|--------|--------|-------|--------|--------|--------|--------|--------|--------|--------|-------|
| | 新規求職 | 新規求人 | 有効求職 | 有効求人 | 新規求人倍率 | 有効求人倍率 | 紹介件数 | 就職件数 | 新規求職 | 新規求人 | 有効求職 | 有効求人 | 新規求人倍率 | 有効求人倍率 | 紹介件数 | 就職件数 |
| 26年度 | 18,172 | 22,285 | 83,385 | 61,524 | 1.23 | 0.74 | 27,987 | 3,589 | 12,083 | 10,082 | 56,255 | 29,015 | 0.83 | 0.52 | 17,406 | 1,687 |
| 27年度 | 17,193 | 26,995 | 79,715 | 74,741 | 1.57 | 0.94 | 25,511 | 3,624 | 11,000 | 11,732 | 52,580 | 33,763 | 1.07 | 0.64 | 15,359 | 1,586 |
| 28年度 | 16,401 | 33,154 | 76,257 | 93,471 | 2.02 | 1.23 | 23,923 | 3,474 | 10,267 | 14,150 | 48,763 | 41,037 | 1.38 | 0.84 | 13,921 | 1,407 |
| 29年度 | 15,672 | 35,856 | 74,654 | 102,559 | 2.29 | 1.37 | 20,594 | 3,174 | 9,409 | 15,085 | 46,085 | 44,136 | 1.60 | 0.96 | 11,567 | 1,254 |
| 30年度 | 15,353 | 37,808 | 75,164 | 109,214 | 2.46 | 1.45 | 18,057 | 2,961 | 9,218 | 16,262 | 45,954 | 48,185 | 1.76 | 1.05 | 9,446 | 1,125 |
| 30年4月 | 1,084 | 1,422 | 4,049 | 4,875 | 1.31 | 1.20 | 987 | 122 | 769 | 1,142 | 2,573 | 3,766 | 1.49 | 1.46 | 556 | 131 |
| 30年5月 | 859 | 1,769 | 4,089 | 4,782 | 2.06 | 1.17 | 1,041 | 131 | 614 | 1,686 | 2,690 | 3,935 | 2.75 | 1.46 | 663 | 175 |
| 30年6月 | 771 | 1,892 | 4,036 | 4,861 | 2.45 | 1.20 | 1,061 | 108 | 473 | 1,359 | 2,625 | 3,927 | 2.87 | 1.50 | 502 | 148 |
| 30年7月 | 774 | 1,594 | 3,977 | 5,043 | 2.06 | 1.27 | 972 | 127 | 399 | 1,105 | 2,392 | 3,876 | 2.77 | 1.62 | 504 | 145 |
| 30年8月 | 754 | 1,688 | 3,977 | 4,999 | 2.24 | 1.26 | 958 | 124 | 446 | 1,603 | 2,310 | 3,860 | 3.59 | 1.67 | 442 | 134 |
| 30年9月 | 717 | 2,147 | 3,911 | 5,291 | 2.99 | 1.35 | 974 | 121 | 404 | 1,327 | 2,212 | 3,896 | 3.28 | 1.76 | 491 | 111 |
| 30年10月 | 846 | 1,932 | 3,949 | 5,653 | 2.28 | 1.43 | 992 | 121 | 538 | 1,425 | 2,304 | 4,220 | 2.65 | 1.83 | 515 | 133 |
| 30年11月 | 674 | 1,884 | 3,844 | 5,806 | 2.80 | 1.51 | 793 | 117 | 415 | 1,434 | 2,262 | 3,964 | 3.46 | 1.75 | 474 | 115 |
| 30年12月 | 552 | 1,624 | 3,575 | 5,480 | 2.94 | 1.53 | 576 | 84 | 343 | 942 | 2,177 | 3,731 | 2.75 | 1.71 | 317 | 117 |
| 31年1月 | 878 | 1,763 | 3,738 | 5,282 | 2.01 | 1.41 | 1,047 | 79 | 509 | 1,329 | 2,164 | 3,539 | 2.61 | 1.64 | 474 | 104 |
| 31年2月 | 762 | 2,065 | 3,820 | 5,417 | 2.71 | 1.42 | 1,192 | 108 | 490 | 1,561 | 2,214 | 3,713 | 3.19 | 1.68 | 749 | 121 |
| 31年3月 | 787 | 1,742 | 3,936 | 5,347 | 2.21 | 1.36 | 1,076 | 137 | 495 | 1,373 | 2,340 | 3,951 | 2.77 | 1.69 | 701 | 148 |
| 31年4月 | 1,050 | 1,706 | 4,120 | 5,177 | 1.62 | 1.26 | 1,038 | 124 | 720 | 1,688 | 2,588 | 4,204 | 2.34 | 1.62 | 547 | 151 |

求人・求職対照処理表

31年4月

ハローワーク浦和

| | 常用 | | | | 常用的パートタイム | | | |
|-------------------|--------------|--------------|--------------|--------------|--------------|--------------|------------|--------------|
| | 有効求職 | 有効求人 | 新規求職 | 新規求人 | 有効求職 | 有効求人 | 新規求職 | 新規求人 |
| 職業計 | 4,120 | 5,177 | 1,050 | 1,706 | 2,588 | 4,204 | 720 | 1,688 |
| 管理的職業 | 41 | 39 | 14 | 12 | 5 | 0 | 3 | 0 |
| 専門的・技術的職業 | 748 | 1,290 | 250 | 424 | 283 | 827 | 122 | 348 |
| 開発技術者 | 28 | 30 | 9 | 9 | 8 | 0 | 5 | 0 |
| 製造技術者 | 60 | 5 | 15 | 2 | 8 | 0 | 2 | 0 |
| 建築・土木技術者等 | 61 | 126 | 17 | 32 | 16 | 7 | 11 | 2 |
| 情報処理・通信技術者 | 139 | 98 | 35 | 42 | 7 | 2 | 3 | 0 |
| その他の技術者 | 10 | 8 | 2 | 2 | 1 | 0 | 0 | 0 |
| 医師、薬剤師等 | 18 | 18 | 6 | 12 | 15 | 10 | 5 | 9 |
| 保健師、助産師等 | 63 | 117 | 31 | 24 | 64 | 115 | 22 | 39 |
| 医療技術者 | 30 | 113 | 10 | 42 | 21 | 99 | 10 | 52 |
| その他の保健医療 | 29 | 236 | 6 | 72 | 12 | 39 | 2 | 15 |
| 社会福祉の専門的職業 | 86 | 445 | 37 | 158 | 59 | 394 | 34 | 138 |
| 美術家、デザイナー等 | 65 | 13 | 16 | 4 | 10 | 9 | 2 | 0 |
| その他の専門的職業 | 159 | 81 | 66 | 25 | 62 | 152 | 26 | 93 |
| 事務的職業 | 1,508 | 443 | 381 | 149 | 916 | 531 | 244 | 229 |
| 一般事務員 | 1,228 | 302 | 315 | 94 | 809 | 431 | 219 | 200 |
| 会計事務員 | 107 | 52 | 30 | 32 | 42 | 24 | 12 | 14 |
| 生産関連事務員 | 30 | 39 | 7 | 9 | 8 | 9 | 1 | 3 |
| 営業・販売関連事務員 | 117 | 39 | 22 | 10 | 37 | 52 | 6 | 9 |
| 外勤事務員 | 1 | 0 | 0 | 0 | 0 | 0 | 0 | 0 |
| 運輸・郵便事務 | 3 | 11 | 1 | 4 | 0 | 6 | 0 | 2 |
| 事務用機器操作の職業 | 22 | 0 | 6 | 0 | 20 | 9 | 6 | 1 |
| 販売の職業 | 322 | 520 | 84 | 189 | 141 | 496 | 40 | 289 |
| 商品販売の職業 | 97 | 184 | 19 | 46 | 115 | 449 | 30 | 289 |
| 販売類似の職業 | 7 | 15 | 1 | 5 | 4 | 0 | 3 | 0 |
| 営業の職業 | 218 | 321 | 64 | 138 | 22 | 47 | 7 | 0 |
| サービスの職業 | 264 | 1,432 | 49 | 493 | 209 | 1,149 | 53 | 429 |
| 家庭生活支援サービス | 0 | 1 | 0 | 0 | 6 | 14 | 0 | 3 |
| 介護サービスの職業 | 85 | 371 | 15 | 142 | 48 | 473 | 10 | 187 |
| 保健医療サービス | 17 | 45 | 4 | 20 | 6 | 59 | 2 | 31 |
| 生活衛生サービス | 16 | 141 | 2 | 14 | 8 | 46 | 4 | 19 |
| 飲食物調理の職業 | 61 | 621 | 11 | 194 | 49 | 360 | 10 | 110 |
| 接客・給仕の職業 | 39 | 204 | 5 | 100 | 37 | 70 | 7 | 17 |
| 居住施設・ビルの管理 | 29 | 6 | 10 | 2 | 31 | 11 | 11 | 1 |
| その他のサービス | 17 | 43 | 2 | 21 | 24 | 116 | 9 | 61 |
| 保安の職業 | 27 | 427 | 13 | 125 | 15 | 499 | 8 | 101 |
| 農林漁業の職業 | 10 | 19 | 1 | 11 | 5 | 3 | 2 | 0 |
| 生産工程の職業 | 175 | 234 | 35 | 63 | 55 | 51 | 14 | 4 |
| 生産設備(金属) | 1 | 0 | 0 | 0 | 0 | 0 | 0 | 0 |
| 生産設備(金属除く) | 6 | 13 | 3 | 2 | 2 | 0 | 0 | 0 |
| 生産設備(機械) | 2 | 0 | 0 | 0 | 0 | 0 | 0 | 0 |
| 金属材料製造等 | 18 | 63 | 3 | 27 | 4 | 3 | 1 | 0 |
| 製品製造・加工処理 | 66 | 43 | 13 | 1 | 28 | 20 | 8 | 1 |
| 機械組立の職業 | 22 | 19 | 3 | 12 | 5 | 2 | 0 | 0 |
| 機械整備・修理の職業 | 20 | 68 | 5 | 8 | 4 | 4 | 0 | 2 |
| 製品検査(金属) | 1 | 1 | 1 | 0 | 0 | 1 | 0 | 0 |
| 製品検査(金属除く) | 1 | 0 | 1 | 0 | 1 | 0 | 1 | 0 |
| 機械検査の職業 | 1 | 1 | 0 | 1 | 0 | 10 | 0 | 0 |
| 生産関連・生産類似 | 37 | 26 | 6 | 12 | 11 | 11 | 4 | 1 |
| 輸送・機械運転の職業 | 105 | 192 | 23 | 56 | 32 | 80 | 11 | 34 |
| 鉄道運転の職業 | 1 | 0 | 0 | 0 | 0 | 0 | 0 | 0 |
| 自動車運転の職業 | 60 | 173 | 13 | 48 | 22 | 65 | 9 | 25 |
| 船舶・航空機運転 | 0 | 0 | 0 | 0 | 0 | 0 | 0 | 0 |
| その他の輸送の職業 | 11 | 4 | 1 | 1 | 6 | 6 | 1 | 1 |
| 定置・建設機械運転 | 33 | 15 | 9 | 7 | 4 | 9 | 1 | 8 |
| 建設・採掘の職業 | 45 | 407 | 20 | 148 | 6 | 10 | 1 | 2 |
| 建設躯体工事の職業 | 12 | 145 | 4 | 56 | 0 | 0 | 0 | 0 |
| 建設の職業 | 13 | 113 | 8 | 50 | 3 | 8 | 0 | 0 |
| 電気工事の職業 | 7 | 60 | 2 | 13 | 1 | 0 | 1 | 0 |
| 土木の職業 | 13 | 89 | 6 | 29 | 2 | 2 | 0 | 2 |
| 採掘の職業 | 0 | 0 | 0 | 0 | 0 | 0 | 0 | 0 |
| 運搬・清掃等の職業 | 293 | 174 | 35 | 36 | 455 | 558 | 74 | 252 |
| 運搬の職業 | 73 | 79 | 13 | 16 | 25 | 80 | 3 | 27 |
| 清掃の職業 | 40 | 56 | 4 | 14 | 82 | 252 | 19 | 107 |
| 包装の職業 | 2 | 0 | 0 | 0 | 7 | 15 | 0 | 8 |
| その他の運搬等の職業 | 178 | 39 | 18 | 6 | 341 | 211 | 52 | 110 |
| 分類不能の職業 | 582 | 0 | 145 | 0 | 466 | 0 | 148 | 0 |
| (IT関連計) | 252 | 148 | 64 | 55 | 44 | 19 | 12 | 2 |
| (IT技術関連小計) | 169 | 124 | 47 | 48 | 11 | 2 | 5 | 0 |
| (IT操作関連小計) | 81 | 11 | 17 | 5 | 32 | 17 | 7 | 2 |
| (IT製造関連小計) | 2 | 13 | 0 | 2 | 1 | 0 | 0 | 0 |
| (福祉関連計) | 210 | 777 | 73 | 276 | 143 | 766 | 48 | 303 |
| (介護関連小計) | 130 | 580 | 33 | 221 | 68 | 593 | 22 | 236 |
| (その他小計) | 80 | 197 | 40 | 55 | 75 | 173 | 26 | 67 |

ハローワークの新規求人・求職受理時の賃金情報

31年4月

ハローワーク浦和

| | 常用 | | | 常用的パート | | |
|-------------------|----------------|----------------|------------------|--------------|--------------|--------------|
| | 求人賃金 | | 求職賃金 | 求人賃金 | | 求職賃金 |
| | 上限 | 下限 | | 上限 | 下限 | |
| 職業計 | 272,098 | 205,152 | 279,074 | 1,202 | 1,067 | 1,061 |
| 管理的職業 | 343,636 | 276,364 | 1,174,615 | - | - | 1,133 |
| 専門的・技術的職業 | 295,736 | 219,025 | 285,429 | 1,501 | 1,281 | 1,338 |
| 開発技術者 | 302,477 | 191,200 | 285,556 | - | - | 1,160 |
| 製造技術者 | 320,000 | 310,000 | 250,000 | - | - | 900 |
| 建築・土木技術者等 | 418,860 | 254,155 | 302,941 | 2,500 | 1,800 | 1,545 |
| 情報処理・通信技術者 | 367,344 | 216,925 | 289,714 | - | - | 1,200 |
| その他の技術者 | 300,000 | 250,000 | 325,000 | - | - | - |
| 医師、薬剤師等 | 478,750 | 278,750 | 358,333 | 2,480 | 1,880 | 1,820 |
| 保健師、助産師等 | 323,159 | 265,987 | 407,931 | 1,720 | 1,508 | 1,595 |
| 医療技術者 | 287,357 | 248,143 | 261,250 | 1,794 | 1,597 | 1,520 |
| その他の保健医療 | 255,019 | 188,520 | 256,667 | 1,319 | 985 | 1,050 |
| 社会福祉の専門的職業 | 254,611 | 212,713 | 214,054 | 1,196 | 1,097 | 1,050 |
| 美術家、デザイナー等 | 367,500 | 188,667 | 258,125 | - | - | 1,075 |
| その他の専門的職業 | 296,414 | 217,245 | 277,077 | 1,610 | 1,246 | 1,330 |
| 事務的職業 | 270,568 | 198,651 | 229,888 | 1,070 | 1,001 | 986 |
| 一般事務員 | 250,563 | 192,030 | 226,735 | 1,060 | 998 | 987 |
| 会計事務員 | 326,714 | 215,535 | 247,000 | 1,173 | 1,007 | 950 |
| 生産関連事務員 | 293,849 | 196,754 | 288,571 | 950 | 915 | 1,200 |
| 営業・販売関連事務員 | 240,000 | 180,000 | 237,500 | 1,167 | 1,167 | 990 |
| 外勤事務員 | - | - | - | - | - | - |
| 運輸・郵便事務 | 330,000 | 260,000 | 200,000 | 1,150 | 1,000 | - |
| 事務用機器操作の職業 | - | - | 206,000 | 950 | 950 | 980 |
| 販売の職業 | 284,650 | 207,606 | 327,952 | 1,065 | 985 | 1,157 |
| 商品販売の職業 | 236,454 | 197,168 | 236,842 | 1,065 | 985 | 1,087 |
| 販売類似の職業 | 316,600 | 189,810 | 250,000 | - | - | 1,083 |
| 営業の職業 | 304,233 | 213,645 | 356,667 | - | - | 1,533 |
| サービスの職業 | 238,483 | 190,343 | 366,957 | 1,208 | 1,035 | 1,013 |
| 家庭生活支援サービス | - | - | - | 900 | 900 | - |
| 介護サービスの職業 | 221,130 | 194,002 | 222,143 | 1,476 | 1,209 | 1,027 |
| 保健医療サービス | 227,000 | 183,000 | 186,667 | 1,139 | 1,010 | 1,050 |
| 生活衛生サービス | 270,200 | 193,120 | 225,000 | 1,281 | 1,019 | 1,100 |
| 飲食物調理の職業 | 216,581 | 173,642 | 700,000 | 1,027 | 926 | 1,005 |
| 接客・給仕の職業 | 348,007 | 251,418 | 290,000 | 1,050 | 906 | 957 |
| 居住施設・ビルの管理 | 225,000 | 205,000 | 376,000 | 1,123 | 898 | 941 |
| その他のサービス | 210,340 | 174,167 | 275,000 | 1,087 | 940 | 1,100 |
| 保安の職業 | 229,369 | 184,081 | 220,000 | 1,181 | 1,003 | 1,025 |
| 農林漁業の職業 | 354,400 | 263,231 | - | - | - | 900 |
| 生産工程の職業 | 337,381 | 214,657 | 245,625 | 1,483 | 940 | 1,084 |
| 生産設備(金属) | - | - | - | - | - | - |
| 生産設備(金属除く) | 300,000 | 170,000 | 325,000 | - | - | - |
| 生産設備(機械) | - | - | - | - | - | - |
| 金属材料製造等 | 338,307 | 217,319 | 235,000 | - | - | 898 |
| 製品製造・加工処理 | 367,000 | 227,000 | 240,000 | 950 | 920 | 1,088 |
| 機械組立の職業 | 339,029 | 228,914 | 233,333 | - | - | - |
| 機械整備・修理の職業 | 363,500 | 224,800 | 306,000 | 2,000 | 900 | - |
| 製品検査(金属) | - | - | 150,000 | - | - | - |
| 製品検査(金属除く) | - | - | 150,000 | - | - | - |
| 機械検査の職業 | 188,160 | 172,500 | - | - | - | - |
| 生産関連・生産類似 | 333,786 | 196,643 | 221,667 | 1,500 | 1,000 | 1,125 |
| 輸送・機械運転の職業 | 258,839 | 199,171 | 236,957 | 1,152 | 1,079 | 1,000 |
| 鉄道運転の職業 | - | - | - | - | - | - |
| 自動車運転の職業 | 261,786 | 202,030 | 240,000 | 1,141 | 1,072 | 971 |
| 船舶・航空機運転 | - | - | - | - | - | - |
| その他の輸送の職業 | 300,000 | 170,000 | 200,000 | 1,200 | 1,000 | 1,000 |
| 定置・建設機械運転 | 230,125 | 188,600 | 236,667 | 1,188 | 1,126 | 1,200 |
| 建設・探掘の職業 | 348,487 | 239,566 | 279,474 | 940 | 940 | 1,000 |
| 建設躯体工事の職業 | 353,707 | 228,500 | 350,000 | - | - | - |
| 建設の職業 | 352,850 | 232,959 | 265,714 | - | - | - |
| 電気工事の職業 | 326,486 | 245,100 | 275,000 | - | - | 1,000 |
| 土木の職業 | 347,583 | 275,040 | 250,000 | 940 | 940 | - |
| 探掘の職業 | - | - | - | - | - | - |
| 運搬・清掃等の職業 | 230,055 | 195,022 | 216,000 | 1,004 | 964 | 937 |
| 運搬の職業 | 229,792 | 193,444 | 269,167 | 1,118 | 1,024 | 900 |
| 清掃の職業 | 222,573 | 193,900 | 180,000 | 969 | 952 | 919 |
| 包装の職業 | - | - | - | 1,075 | 935 | - |
| その他の運搬等の職業 | 241,671 | 199,073 | 180,714 | 1,012 | 964 | 948 |
| 分類不能の職業 | - | - | 286,288 | - | - | 999 |
| (IT関連計) | 359,016 | 216,710 | 268,730 | 1,225 | 975 | 1,088 |
| (IT技術関連小計) | 357,761 | 219,976 | 287,021 | - | - | 1,167 |
| (IT操作関連小計) | 394,167 | 182,000 | 215,000 | 1,225 | 975 | 1,054 |
| (IT製造関連小計) | 300,000 | 200,000 | - | - | - | - |
| (福祉関連計) | 256,653 | 217,509 | 303,971 | 1,494 | 1,288 | 1,306 |
| (介護関連小計) | 242,585 | 204,810 | 224,688 | 1,393 | 1,171 | 1,034 |
| (その他小計) | 301,317 | 257,826 | 374,444 | 1,765 | 1,607 | 1,515 |

求人・求職 [年齢・職種別] バランスシート

31年4月

ハローワーク浦和

| | | 常用 | | | | | | 常用的パート | | | | | |
|------------|--------|-------|-------|--------|--------|--------|-------|--------|-------|--------|--------|--------|-------|
| | | 合計 | ～24歳 | 25～34歳 | 35～44歳 | 45～54歳 | 55歳～ | 合計 | ～24歳 | 25～34歳 | 35～44歳 | 45～54歳 | 55歳～ |
| 合計 | 有効求人 | 5,177 | 1,141 | 1,178 | 1,043 | 903 | 912 | 4,204 | 736 | 773 | 773 | 773 | 1,149 |
| | 有効求職 | 4,120 | 318 | 1,005 | 867 | 902 | 1,028 | 2,588 | 86 | 346 | 461 | 561 | 1,134 |
| | 有効求人倍率 | 1.26 | 3.59 | 1.17 | 1.20 | 1.00 | 0.89 | 1.62 | 8.56 | 2.23 | 1.68 | 1.38 | 1.01 |
| 専門的・技術的職業 | 有効求人 | 1,290 | 285 | 285 | 259 | 246 | 215 | 827 | 152 | 154 | 153 | 153 | 215 |
| | 有効求職 | 748 | 45 | 222 | 156 | 140 | 185 | 283 | 5 | 49 | 54 | 54 | 121 |
| | 有効求人倍率 | 1.72 | 6.33 | 1.28 | 1.66 | 1.76 | 1.16 | 2.92 | 30.40 | 3.14 | 2.83 | 2.83 | 1.78 |
| 事務的職業 | 有効求人 | 443 | 103 | 102 | 90 | 77 | 71 | 531 | 97 | 97 | 97 | 97 | 143 |
| | 有効求職 | 1,508 | 94 | 411 | 331 | 346 | 326 | 916 | 15 | 133 | 191 | 232 | 345 |
| | 有効求人倍率 | 0.29 | 1.10 | 0.25 | 0.27 | 0.22 | 0.22 | 0.58 | 6.47 | 0.73 | 0.51 | 0.42 | 0.41 |
| 販売の職業 | 有効求人 | 520 | 136 | 136 | 100 | 85 | 63 | 496 | 91 | 91 | 91 | 91 | 132 |
| | 有効求職 | 322 | 17 | 63 | 73 | 74 | 95 | 141 | 8 | 15 | 22 | 23 | 73 |
| | 有効求人倍率 | 1.61 | 8.00 | 2.16 | 1.37 | 1.15 | 0.66 | 3.52 | 11.38 | 6.07 | 4.14 | 3.96 | 1.81 |
| サービスの職業 | 有効求人 | 1,432 | 316 | 326 | 284 | 242 | 264 | 1,149 | 202 | 208 | 208 | 208 | 323 |
| | 有効求職 | 264 | 25 | 51 | 47 | 55 | 86 | 209 | 6 | 25 | 34 | 46 | 98 |
| | 有効求人倍率 | 5.42 | 12.64 | 6.39 | 6.04 | 4.40 | 3.07 | 5.50 | 33.67 | 8.32 | 6.12 | 4.52 | 3.30 |
| 保安の職業 | 有効求人 | 427 | 63 | 90 | 90 | 69 | 115 | 499 | 68 | 97 | 97 | 97 | 140 |
| | 有効求職 | 27 | 0 | 4 | 3 | 3 | 17 | 15 | 0 | 0 | 0 | 0 | 15 |
| | 有効求人倍率 | 15.81 | - | 22.50 | 30.00 | 23.00 | 6.76 | 33.27 | - | - | - | - | 9.33 |
| 生産工程・労務の職業 | 有効求人 | 234 | 52 | 52 | 48 | 45 | 37 | 51 | 9 | 9 | 9 | 9 | 15 |
| | 有効求職 | 175 | 11 | 35 | 47 | 48 | 34 | 55 | 1 | 7 | 12 | 15 | 20 |
| | 有効求人倍率 | 1.34 | 4.73 | 1.49 | 1.02 | 0.94 | 1.09 | 0.93 | 9.00 | 1.29 | 0.75 | 0.60 | 0.75 |
| 輸送・機械運転の職業 | 有効求人 | 192 | 41 | 40 | 40 | 37 | 34 | 80 | 14 | 14 | 14 | 14 | 24 |
| | 有効求職 | 105 | 0 | 6 | 20 | 33 | 46 | 32 | 0 | 0 | 1 | 3 | 28 |
| | 有効求人倍率 | 1.83 | - | 6.67 | 2.00 | 1.12 | 0.74 | 2.50 | - | - | 14.00 | 4.67 | 0.86 |
| 建設・採掘の職業 | 有効求人 | 407 | 91 | 91 | 84 | 65 | 76 | 10 | 2 | 2 | 2 | 2 | 2 |
| | 有効求職 | 45 | 1 | 4 | 10 | 11 | 19 | 6 | 0 | 0 | 1 | 0 | 5 |
| | 有効求人倍率 | 9.04 | 91.00 | 22.75 | 8.40 | 5.91 | 4.00 | 1.67 | - | - | 2.00 | - | 0.40 |
| 運搬・清掃等の職業 | 有効求人 | 174 | 38 | 40 | 38 | 29 | 29 | 558 | 100 | 101 | 101 | 101 | 155 |
| | 有効求職 | 293 | 38 | 40 | 74 | 65 | 76 | 455 | 31 | 45 | 71 | 106 | 202 |
| | 有効求人倍率 | 0.59 | 1.00 | 1.00 | 0.51 | 0.45 | 0.38 | 1.23 | 3.23 | 2.24 | 1.42 | 0.95 | 0.77 |

(注) 1. 求人倍率は、求職者一人当たりの求人募集数を意味しています。
 2. 職業の合計欄には、[管理的職業][農林漁業の職業]及び分類不能な職業が含まれています。

ハローワーク求人・求職受理状況(時系列)

| | 常用 | | | | | 常用的パート | | | | |
|--------|-------|-------|-------|-------|--------|--------|------|-------|-------|--------|
| | 新規求人 | 新規求職 | 有効求人 | 有効求職 | 有効求人倍率 | 新規求人 | 新規求職 | 有効求人 | 有効求職 | 有効求人倍率 |
| 30年4月 | 1,422 | 1,084 | 4,875 | 4,049 | 1.20 | 1,142 | 769 | 3,766 | 2,573 | 1.46 |
| 30年5月 | 1,769 | 859 | 4,782 | 4,089 | 1.17 | 1,686 | 614 | 3,935 | 2,690 | 1.46 |
| 30年6月 | 1,892 | 771 | 4,861 | 4,036 | 1.20 | 1,359 | 473 | 3,927 | 2,625 | 1.50 |
| 30年7月 | 1,594 | 774 | 5,043 | 3,977 | 1.27 | 1,105 | 399 | 3,876 | 2,392 | 1.62 |
| 30年8月 | 1,688 | 754 | 4,999 | 3,977 | 1.26 | 1,603 | 446 | 3,860 | 2,310 | 1.67 |
| 30年9月 | 2,147 | 717 | 5,291 | 3,911 | 1.35 | 1,327 | 404 | 3,896 | 2,212 | 1.76 |
| 30年10月 | 1,932 | 846 | 5,653 | 3,949 | 1.43 | 1,425 | 538 | 4,220 | 2,304 | 1.83 |
| 30年11月 | 1,884 | 674 | 5,806 | 3,844 | 1.51 | 1,434 | 415 | 3,964 | 2,262 | 1.75 |
| 30年12月 | 1,624 | 552 | 5,480 | 3,575 | 1.53 | 942 | 343 | 3,731 | 2,177 | 1.71 |
| 31年1月 | 1,763 | 878 | 5,282 | 3,738 | 1.41 | 1,329 | 509 | 3,539 | 2,164 | 1.64 |
| 31年2月 | 2,065 | 762 | 5,417 | 3,820 | 1.42 | 1,561 | 490 | 3,713 | 2,214 | 1.68 |
| 31年3月 | 1,742 | 787 | 5,347 | 3,936 | 1.36 | 1,373 | 495 | 3,951 | 2,340 | 1.69 |
| 31年4月 | 1,706 | 1,050 | 5,177 | 4,120 | 1.26 | 1,688 | 720 | 4,204 | 2,588 | 1.62 |

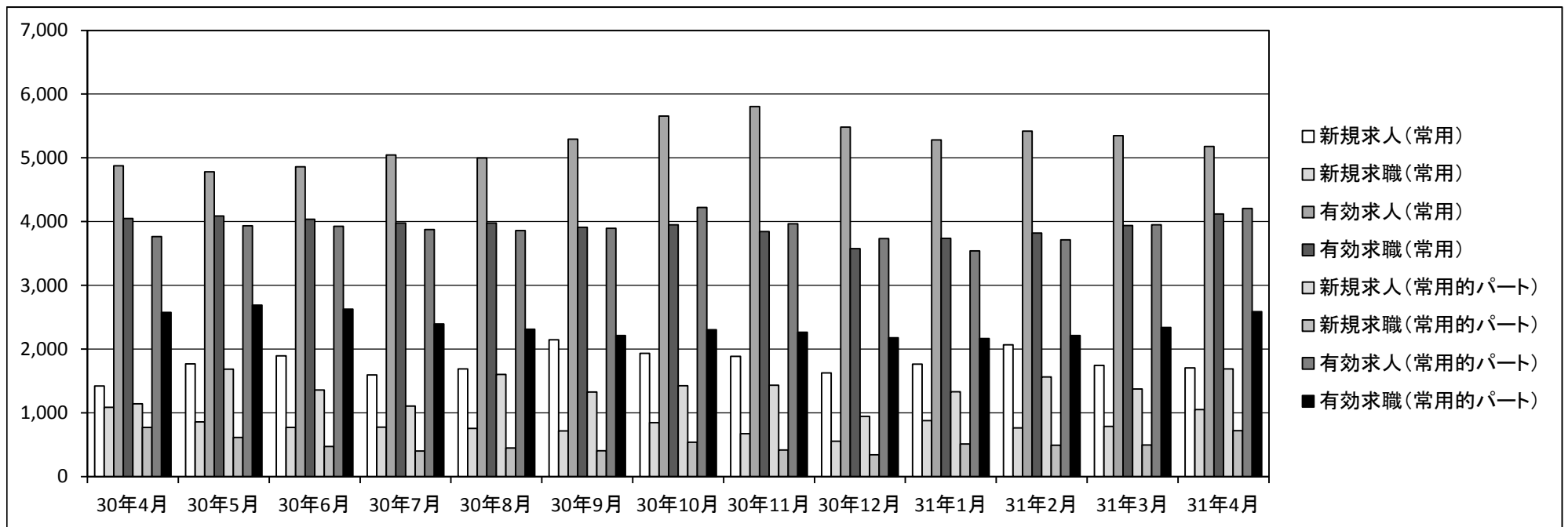

産業別・事業所規模別新規求人の受理状況

31年4月

ハローワーク浦和

| | 常用 | | | | 常用的パート | | | |
|---------|-------|---------|--------|--------|--------|---------|--------|--------|
| | 29人以下 | 30～299人 | 300人以上 | 事業所規模計 | 29人以下 | 30～299人 | 300人以上 | 事業所規模計 |
| 建設業 | 181 | 30 | 0 | 211 | 7 | 0 | 0 | 7 |
| 製造業 | 24 | 18 | 0 | 42 | 6 | 0 | 0 | 6 |
| 情報通信 | 50 | 0 | 0 | 50 | 0 | 3 | 0 | 3 |
| 運輸業 | 10 | 34 | 0 | 44 | 12 | 15 | 0 | 27 |
| 卸売・小売業 | 105 | 15 | 0 | 120 | 224 | 61 | 20 | 305 |
| 不動産 | 17 | 13 | 0 | 30 | 9 | 10 | 0 | 19 |
| 飲食・宿泊 | 230 | 125 | 0 | 355 | 129 | 30 | 0 | 159 |
| 生活関連・娯楽 | 56 | 5 | 0 | 61 | 16 | 11 | 0 | 27 |
| 教育・学習 | 16 | 10 | 0 | 26 | 67 | 0 | 0 | 67 |
| 医療・福祉 | 294 | 131 | 8 | 433 | 389 | 147 | 4 | 540 |
| サービス | 157 | 53 | 3 | 213 | 213 | 60 | 3 | 276 |
| 公務・その他 | 75 | 21 | 25 | 121 | 98 | 143 | 11 | 252 |
| 産業計 | 1215 | 455 | 36 | 1,706 | 1170 | 480 | 38 | 1,688 |

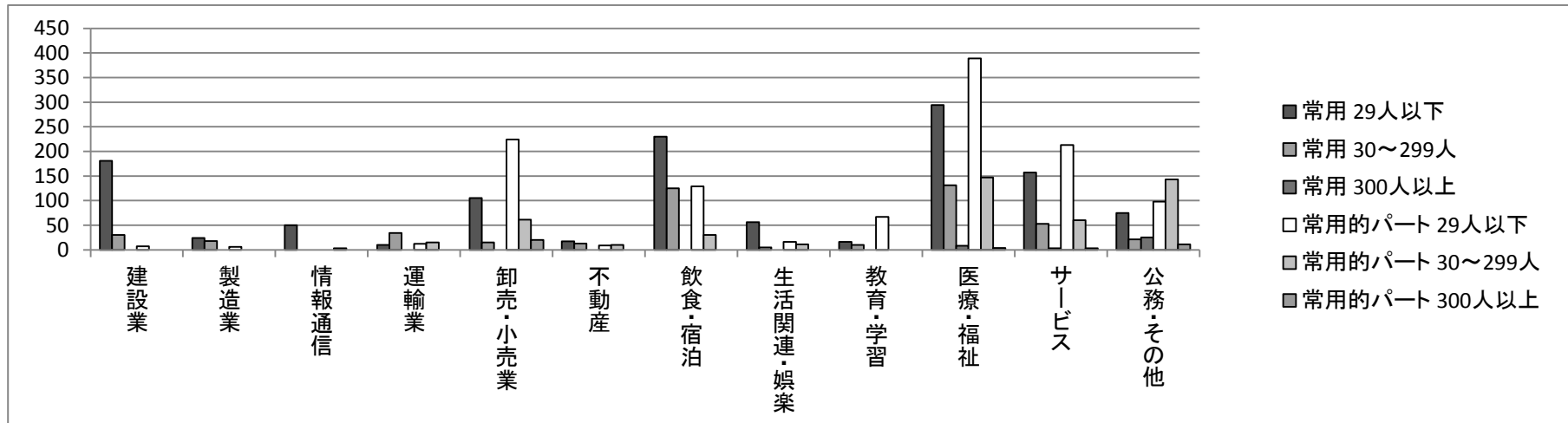

職種・年齢別の紹介・就職状況

31年4月

ハローワーク浦和

[職種別]

| | 有効求人 | 紹介件数 | 就職件数 |
|------------|---------------|--------------|------------|
| 管理的職業 | 39 | 19 | 2 |
| 専門的・技術的職業 | 2,229 | 249 | 45 |
| 事務的職業 | 1,130 | 914 | 123 |
| 販売の職業 | 1,047 | 97 | 12 |
| サービスの職業 | 2,749 | 137 | 39 |
| 保安の職業 | 1,020 | 32 | 14 |
| 農林漁業の職業 | 25 | 13 | 1 |
| 生産工程の職業 | 308 | 108 | 15 |
| 輸送・機械運転の職業 | 339 | 43 | 7 |
| 建設・採掘の職業 | 417 | 25 | 9 |
| 運搬・清掃等の職業 | 947 | 135 | 39 |
| 分類不能の職業 | 0 | 0 | 0 |
| 職業計 | 10,250 | 1,772 | 306 |

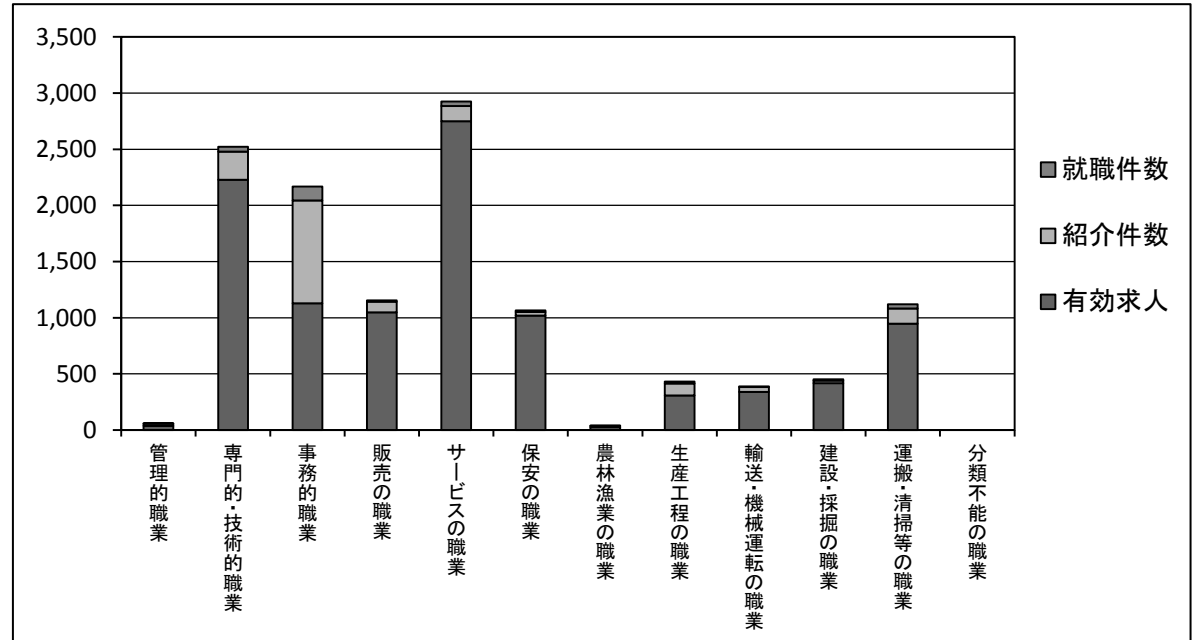

[年齢別]

| | 有効求人 | 紹介件数 | 就職件数 |
|------------|---------------|--------------|------------|
| 19歳以下 | 971 | 8 | 3 |
| 20～24歳 | 1,058 | 80 | 14 |
| 25～29歳 | 1,058 | 128 | 17 |
| 30～34歳 | 1,051 | 125 | 28 |
| 35～39歳 | 1,015 | 136 | 20 |
| 40～44歳 | 960 | 264 | 53 |
| 45～49歳 | 918 | 327 | 42 |
| 50～54歳 | 918 | 230 | 36 |
| 55～59歳 | 918 | 159 | 36 |
| 60～64歳 | 742 | 140 | 31 |
| 65歳以上 | 641 | 175 | 26 |
| 年齢計 | 10,250 | 1,772 | 306 |

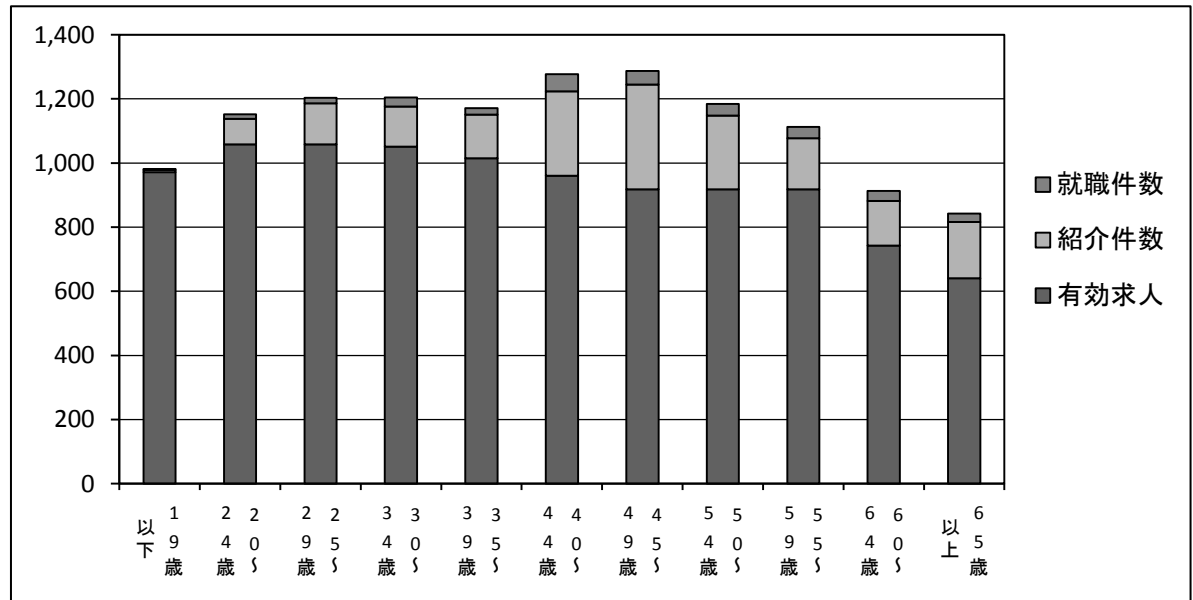

職種・年齢別の求人・求職状況

31年4月

ハローワーク浦和

[職種別]

| | 有効求職 | 有効求人 | 有効求人倍率 |
|------------|--------------|---------------|-------------|
| 管理的職業 | 46 | 39 | 0.85 |
| 専門的・技術的職業 | 1,035 | 2,229 | 2.15 |
| 事務的職業 | 2,446 | 1,130 | 0.46 |
| 販売の職業 | 467 | 1,047 | 2.24 |
| サービスの職業 | 474 | 2,749 | 5.80 |
| 保安の職業 | 43 | 1,020 | 23.72 |
| 農林漁業の職業 | 15 | 25 | 1.67 |
| 生産工程の職業 | 230 | 308 | 1.34 |
| 輸送・機械運転の職業 | 140 | 339 | 2.42 |
| 建設・採掘の職業 | 51 | 417 | 8.18 |
| 運搬・清掃等の職業 | 755 | 947 | 1.25 |
| 分類不能の職業 | 1,050 | 0 | 0.00 |
| 職業計 | 6,752 | 10,250 | 1.52 |

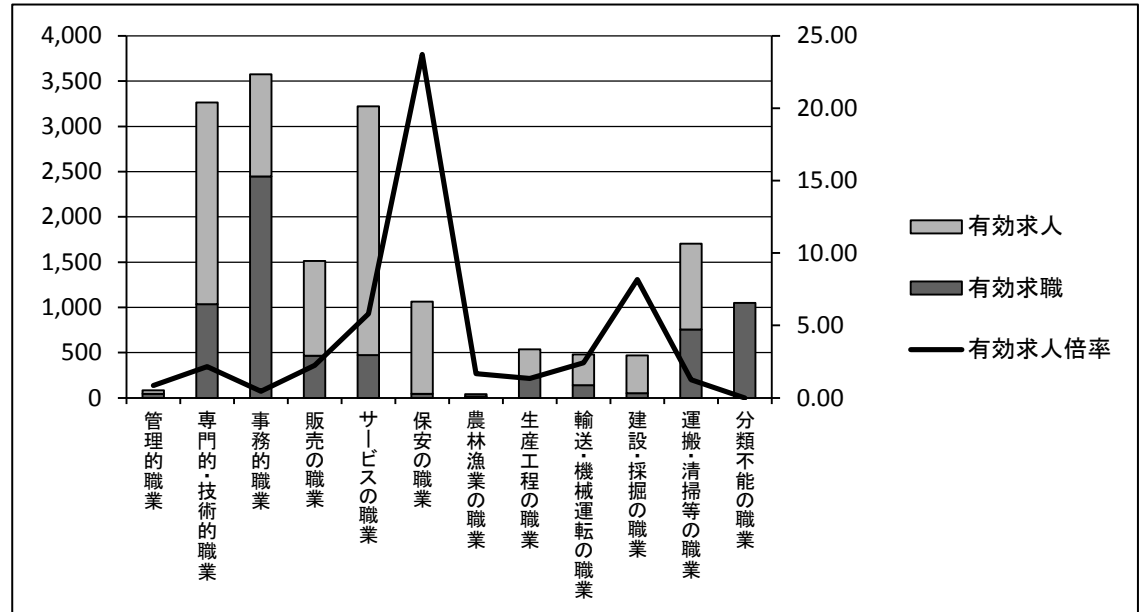

[年齢別]

| | 有効求職 | 有効求人 | 有効求人倍率 |
|------------|--------------|---------------|-------------|
| 19歳以下 | 55 | 971 | 17.65 |
| 20～24歳 | 350 | 1,058 | 3.02 |
| 25～29歳 | 672 | 1,058 | 1.57 |
| 30～34歳 | 686 | 1,051 | 1.53 |
| 35～39歳 | 603 | 1,015 | 1.68 |
| 40～44歳 | 736 | 960 | 1.30 |
| 45～49歳 | 747 | 918 | 1.23 |
| 50～54歳 | 729 | 918 | 1.26 |
| 55～59歳 | 651 | 918 | 1.41 |
| 60～64歳 | 719 | 742 | 1.03 |
| 65歳以上 | 804 | 641 | 0.80 |
| 年齢計 | 6,752 | 10,250 | 1.52 |

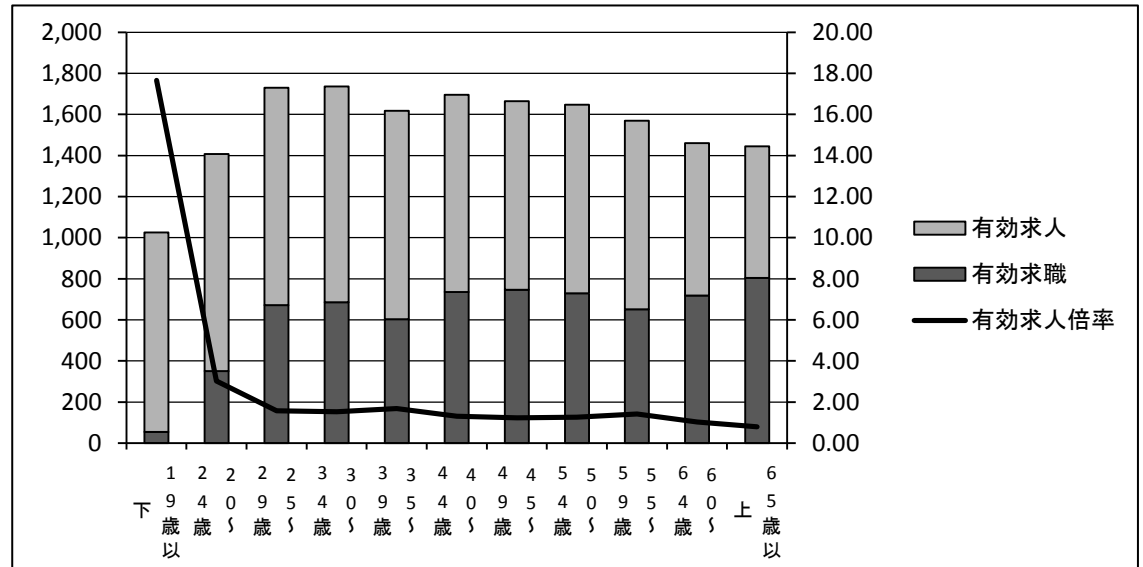

地域別の紹介・就職状況

31年4月

ハローワーク浦和

[常用]

| | 紹介件数 | 就職件数 |
|------|--------------|------------|
| 管内 | 178 | 32 |
| 管外 | 245 | 39 |
| 県外 | 615 | 53 |
| 管内外計 | 1,038 | 124 |

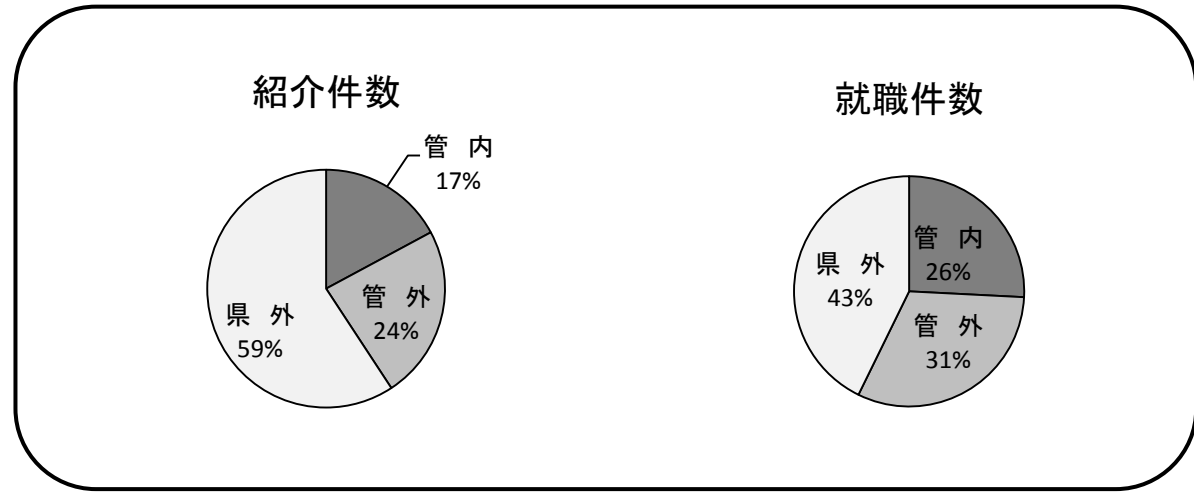

[常用的パート]

| | 紹介件数 | 就職件数 |
|------|------------|------------|
| 管内 | 246 | 88 |
| 管外 | 135 | 30 |
| 県外 | 166 | 33 |
| 管内外計 | 547 | 151 |

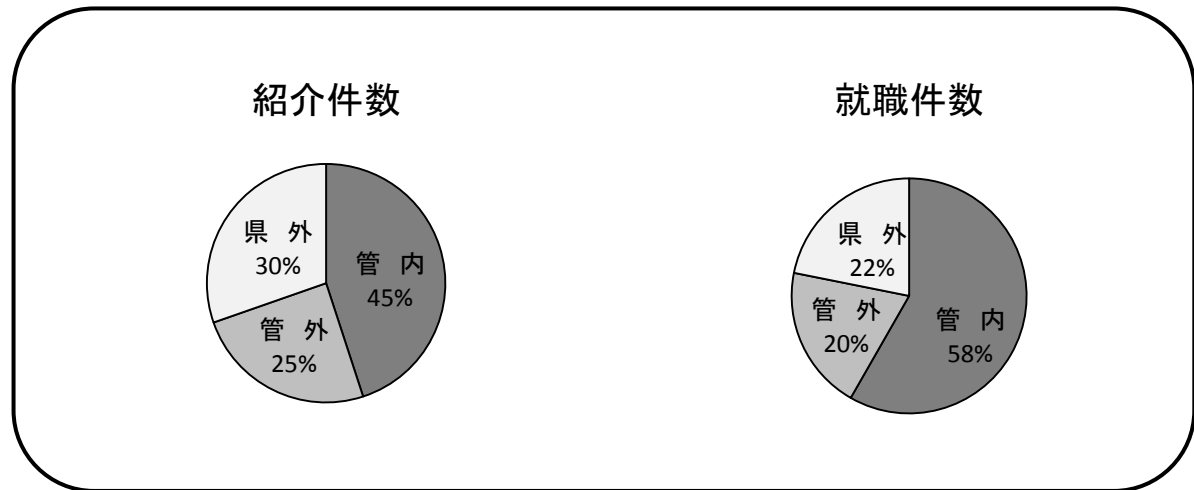

平成 31 年3月新規学校卒業者(産業別)初任給平均賃金 (速報)

(注)下記数値は、雇用保険資格取得データによるものです。(単位:千円)

ハローワーク浦和

| | 埼玉県全域 | | | | 浦和所 | | | |
|-----------------------------|-------|-----|-----|-----|-----|-----|-----|-----|
| | 中学卒 | 高校卒 | 短大卒 | 大学卒 | 中学卒 | 高校卒 | 短大卒 | 大学卒 |
| 農, 林, 漁業 | - | 166 | 180 | 201 | - | 160 | 150 | 200 |
| 鉱業 | - | 187 | - | 229 | - | - | - | - |
| 建設業 | 179 | 185 | 198 | 215 | 161 | 180 | 199 | 211 |
| 総合工事業 | 178 | 185 | 197 | 216 | 150 | 187 | 197 | 211 |
| 製造業 | 152 | 173 | 183 | 211 | 160 | 184 | 182 | 211 |
| 食料品製造業 | 149 | 171 | 178 | 216 | - | 194 | 175 | 218 |
| 飲料・たばこ・飼料製造業 | - | 178 | 183 | 196 | - | - | - | - |
| 繊維工業 | 125 | 163 | 173 | 178 | - | - | 168 | - |
| 木材・木製品製造業(家具を除く) | - | 171 | 187 | 215 | - | - | - | - |
| 家具・装備品製造業 | - | 174 | 193 | 200 | - | - | - | - |
| パルプ・紙・紙加工品製造業 | 156 | 174 | 193 | 207 | - | 197 | 226 | 227 |
| 印刷・同関連業 | 200 | 179 | 179 | 218 | - | 186 | 223 | 228 |
| 化学工業 | - | 173 | 189 | 213 | - | 183 | 199 | 232 |
| 石油製品・石炭製品製造業 | - | 164 | - | 192 | - | - | - | - |
| プラスチック製品製造業 | - | 176 | 185 | 208 | - | - | - | 200 |
| ゴム製品製造業 | - | 176 | 190 | 207 | - | 159 | - | 210 |
| 窯業・土石製品製造業 | 150 | 174 | 184 | 210 | - | 181 | - | 220 |
| 鉄鋼業 | - | 183 | 177 | 214 | - | - | - | - |
| 非鉄金属製造業 | - | 176 | 188 | 211 | - | 187 | - | - |
| 金属製品製造業 | 152 | 176 | 183 | 211 | 160 | 181 | - | 203 |
| はん用機械器具製造業 | 157 | 170 | 186 | 208 | - | 170 | 186 | 201 |
| 生産用機械器具製造業 | - | 174 | 184 | 212 | - | 168 | - | 215 |
| 業務用機械器具製造業 | - | 177 | 195 | 212 | - | 168 | 181 | 200 |
| 電子部品・デバイス・電子回路製造業 | - | 173 | 177 | 202 | - | - | 176 | - |
| 電気機械器具製造業 | 163 | 174 | 187 | 216 | - | 178 | - | 216 |
| 情報通信機械器具製造業 | - | 165 | 193 | 201 | - | - | 172 | - |
| ハードウェア製造関係 | - | 171 | 186 | 202 | - | - | - | - |
| 輸送用機械器具製造業 | 134 | 170 | 179 | 205 | - | 166 | - | 185 |
| その他の製造業 | - | 175 | 196 | 217 | - | 180 | - | 203 |
| 電気・ガス・熱供給・水道業 | - | 161 | 175 | 210 | - | 157 | - | 209 |
| 情報通信業 | - | 170 | 185 | 209 | - | 163 | - | 213 |
| 通信業 | - | 166 | 166 | 181 | - | 158 | - | 178 |
| 放送業 | - | 175 | 161 | 214 | - | - | - | 247 |
| 情報サービス業 | - | 171 | 188 | 211 | - | 167 | - | 218 |
| インターネット附随サービス業 | - | - | 192 | 195 | - | - | - | 195 |
| 運輸業, 郵便業 | 154 | 183 | 187 | 206 | - | 187 | 183 | 192 |
| 道路旅客運送業 | 135 | 163 | 186 | 213 | - | 170 | - | - |
| 道路貨物運送業 | 163 | 189 | 200 | 207 | - | 173 | - | 185 |
| 卸売業, 小売業 | 157 | 177 | 181 | 212 | - | 179 | - | 203 |
| 卸売業 | 160 | 172 | 181 | 208 | - | 170 | - | 207 |
| 小売業 | 150 | 178 | 182 | 213 | - | 183 | - | 202 |
| 各種商品小売業 | - | 174 | 196 | 220 | - | 168 | 190 | 188 |
| 金融業, 保険業 | - | 166 | 175 | 204 | - | 166 | 166 | 200 |
| 銀行業等 | - | 165 | 174 | 204 | - | 166 | 188 | 202 |
| 金融商品取引業, 商品先物取引業等 | - | 160 | 171 | 218 | - | - | 166 | 217 |
| 保険業(保険媒介代理業, 保険サービス業含む) | - | 172 | 176 | 201 | - | - | - | 189 |
| 不動産業, 物品賃貸業 | - | 174 | 193 | 214 | - | 194 | 199 | 221 |
| 学術研究, 専門・技術サービス業 | - | 171 | 175 | 204 | - | 182 | - | 213 |
| 広告業 | - | 230 | 162 | 225 | - | - | - | 185 |
| 宿泊業, 飲食サービス業 | 145 | 176 | 181 | 210 | - | 172 | 184 | 196 |
| 宿泊業 | - | 165 | 174 | 192 | - | 150 | 193 | 186 |
| 飲食店 | 145 | 180 | 184 | 212 | - | 171 | 170 | 197 |
| 生活関連サービス業, 娯楽業 | - | 169 | 173 | 213 | - | 158 | 175 | 221 |
| 洗濯・理容・美容・浴場業 | - | 167 | 171 | 197 | - | 158 | 176 | 167 |
| 教育, 学習支援業 | - | 168 | 191 | 212 | - | 176 | 178 | 215 |
| 医療, 福祉 | 151 | 167 | 189 | 220 | 170 | 179 | - | 225 |
| 医療業 | 150 | 158 | 191 | 228 | - | 171 | - | 238 |
| 保健衛生 | - | 173 | 189 | 212 | - | - | 175 | 200 |
| 社会保険・社会福祉・介護事業 | 151 | 174 | 188 | 201 | 170 | 186 | 206 | 203 |
| 複合サービス事業 | - | 163 | 168 | 194 | - | 208 | - | 240 |
| 郵便局 | - | 142 | 151 | 152 | - | 140 | 172 | 155 |
| サービス業(他に分類されないもの) | 145 | 176 | 186 | 211 | 105 | 179 | 172 | 213 |
| 廃棄物処理業 | - | 178 | 194 | 210 | - | 177 | - | 215 |
| 自動車整備業 | 131 | 173 | 186 | 203 | - | 176 | 170 | - |
| 機械等修理業(別掲を除く) | 160 | 172 | 179 | 199 | - | 172 | 204 | 198 |
| 職業紹介・労働者派遣業 | - | 176 | 183 | 215 | - | 173 | - | 216 |
| その他の事業サービス業 | 120 | 178 | 188 | 214 | - | 182 | - | 214 |
| その他のサービス業 | 150 | 170 | 187 | 208 | 105 | 165 | - | 212 |
| 公務(他に分類されるものを除く)・その他 | - | 178 | 192 | 204 | - | 175 | 178 | 182 |
| (IT関連産業合計) | - | 170 | 169 | 187 | - | 158 | - | 183 |

平成 31 年3月新規学校卒業者(規模・職種別)初任給平均賃金

(速報)

[埼玉県全域]

ハローワーク浦和

| | 事業所規模計 | | | | 29人以下 | | | | 30～299人 | | | | 300人以上 | | | |
|------------|--------|-----|-----|-----|-------|-----|-----|-----|---------|-----|-----|-----|--------|-----|-----|-----|
| | 中学 | 高校 | 短大 | 大学 | 中学 | 高校 | 短大 | 大学 | 中学 | 高校 | 短大 | 大学 | 中学 | 高校 | 短大 | 大学 |
| 職業計 | 195 | 166 | 174 | 186 | 212 | 188 | 169 | 175 | 183 | 201 | 192 | 161 | 174 | 186 | 211 | 201 |
| 専門的・技術的職業 | 203 | 148 | 173 | 189 | 219 | 190 | 148 | 175 | 185 | 202 | 197 | 148 | 172 | 188 | 215 | 219 |
| 管理的職業 | 206 | - | 177 | 195 | 220 | 197 | - | 179 | 192 | 207 | 206 | - | 178 | 197 | 222 | 214 |
| 事務的職業 | 194 | 145 | 171 | 179 | 205 | 191 | 160 | 169 | 177 | 201 | 194 | 138 | 171 | 179 | 205 | 195 |
| 販売の職業 | 205 | 123 | 177 | 191 | 214 | 188 | 100 | 174 | 172 | 203 | 202 | 143 | 177 | 193 | 212 | 208 |
| サービスの職業 | 191 | 148 | 172 | 183 | 209 | 182 | 157 | 170 | 177 | 197 | 189 | 143 | 171 | 184 | 209 | 200 |
| 保安の職業 | 188 | - | 180 | 185 | 204 | 176 | - | 168 | 185 | 193 | 183 | - | 167 | 182 | 203 | 204 |
| 農林漁業の職業 | 175 | - | 162 | 174 | 194 | 174 | - | 155 | 181 | 193 | 184 | - | 174 | 182 | 199 | 171 |
| 運輸・通信の職業 | 186 | 160 | 178 | 184 | 206 | 181 | 156 | 176 | 180 | 200 | 187 | 165 | 181 | 188 | 210 | 186 |
| 生産工程・労務の職業 | 183 | 173 | 175 | 183 | 212 | 183 | 173 | 179 | 182 | 203 | 184 | 171 | 175 | 186 | 215 | 180 |

[浦和管内]

| | 事業所規模計 | | | | 29人以下 | | | | 30～299人 | | | | 300人以上 | | | |
|------------|--------|-----|-----|-----|-------|-----|-----|-----|---------|-----|-----|-----|--------|-----|-----|-----|
| | 中学 | 高校 | 短大 | 大学 | 中学 | 高校 | 短大 | 大学 | 中学 | 高校 | 短大 | 大学 | 中学 | 高校 | 短大 | 大学 |
| 職業計 | 198 | 155 | 177 | 185 | 211 | 195 | 162 | 175 | 187 | 205 | 196 | 105 | 176 | 185 | 212 | 201 |
| 専門的・技術的職業 | 205 | 155 | 174 | 190 | 219 | 201 | 155 | 180 | 194 | 209 | 204 | - | 175 | 193 | 218 | 209 |
| 管理的職業 | 205 | - | 187 | 196 | 212 | 199 | - | 182 | 200 | 201 | 224 | - | 190 | 239 | 230 | 200 |
| 事務的職業 | 196 | 105 | 168 | 180 | 206 | 195 | - | 168 | 182 | 202 | 202 | 105 | 172 | 182 | 209 | 190 |
| 販売の職業 | 203 | - | 188 | 179 | 209 | 181 | - | 175 | 161 | 199 | 198 | - | 186 | 182 | 208 | 208 |
| サービスの職業 | 195 | 170 | 171 | 181 | 215 | 187 | 170 | 169 | 177 | 202 | 190 | - | 167 | 182 | 214 | 204 |
| 保安の職業 | 184 | - | 182 | 177 | 191 | 188 | - | 177 | - | 206 | 167 | - | 160 | 164 | 180 | 204 |
| 農林漁業の職業 | 170 | - | 160 | 165 | 200 | 173 | - | 160 | 165 | 200 | 160 | - | 160 | - | - | - |
| 運輸・通信の職業 | 180 | - | 178 | 179 | 190 | 170 | - | 170 | 195 | 150 | 187 | - | 185 | 178 | 211 | 178 |
| 生産工程・労務の職業 | 187 | 164 | 183 | 180 | 200 | 186 | 164 | 178 | 186 | 202 | 190 | - | 181 | 189 | 214 | 185 |

(注)上記数値は、雇用保険資格取得データによるものです。(単位:千円)