

「見つけよう！あなたの未来」

就職・就学支援 パンフレット

厚生労働省 佐賀労働局 佐賀新卒者等就職応援本部会議



佐賀新卒者等就職応援本部

目 次

これからのこと、考えませんか？	1
1 働きたい、正社員で就職したい	2
・ Pick up①：ハローワークって何？	3
・ Pick up②：お仕事を探す上で	4
2 スキルを身につけたい	6
・ 職業訓練を受講する	6
・ Pick up③：訓練の実施機関は？	7
3 働きたいけど、コミュニケーションが苦手な不安	8
・ 地域若者サポートステーションを利用する	8
4 学び直しをしたい、もっと学びたい	10
・ 高校へ通う（中学を卒業された方、高校を中退された方）	10
・ Pick up④：どんな高校があるの？	11
・ 高校卒業程度認定試験による受験資格取得を行う	12
・ 専修学校等へ通学し就職に役立つ資格取得を目指す	13
5 高等専修学校とは？	15

- 中学・高校を卒業される・された方（未就職の方、非正規での職に就く・ついた方）
- 高校を中途退学される・された方
- 及びその保護者の方

これからのこと、考えませんか？

▶ どこに相談すればよいかわからなくて困っている。
そんなことはありませんか？

今、高等学校や高等教育機関における中途退学者数は14万人程度と推計されています。また、その多くがパート・アルバイトなどの非正規就労です。不安定な雇用が続くと、正社員として採用されにくくなったり、経済的に余裕がなくなったり、将来の生活に影響を与える可能性があります。そうなる前に、支援機関を利用して、正規雇用を目指しませんか？あなたの将来を、一緒に考えましょう。

1

正社員で
働きたい！

2

スキルを身に
つけたい！

3

コミュニケー
ション

学びなおし
たい！

4

高等専修学校
とは・・・

5

職業相談を受ける

- ・どんな仕事につけばいいの？
- ・就職したいけれど、どうやって就職活動したらいいの？

やみくもに就職活動しても、結果にはつながりません。まずは職業相談を受けることから始めましょう。

ハローワークでは、就職を目指す方のために、各種相談メニューを用意しています。適性検査やキャリアカウンセリングを受けて、自分が今までしてきたこと、これからやりたいことを明確にしましょう。

また、履歴書の書き方や面接の受け方が分からない方にも丁寧に指導します。就職活動のやり方が分からない人も積極的に利用してください。

◆佐賀県内のハローワーク・ジョブカフェ◆

◎ハローワーク佐賀（新卒応援窓口）

TEL：0952-24-4361 所在地：佐賀市白山2丁目1-15
開庁時間：平日 8:30～18:00 / 土曜 10:00～17:00

◎ヤングハローワークSAGA・ジョブカフェSAGA

TEL：0952-24-2616・0952-24-1871
所在地：佐賀市白山2丁目2-7 KITAJIMAビル2階
開館時間：平日 8:30～18:00 / 土曜 8:30～17:00

◎ハローワーク唐津

TEL：0955-72-8609
所在地：唐津市熊原町3193
開庁時間：平日 8:30～17:15

◎ハローワーク武雄

TEL：0954-22-4155
所在地：武雄市武雄町昭和39-9
開庁時間：平日 8:30～17:15

◎ハローワーク伊万里

TEL：0955-23-2131
所在地：伊万里市立花町通谷
1542-25
開庁時間：平日 8:30～17:15

◎ハローワーク鳥栖

TEL：0942-82-3108
所在地：鳥栖市東町1丁目1073
開庁時間：平日 8:30～17:15

◎ハローワーク鹿島

TEL：0954-62-4168
所在地：鹿島市高津原二本松3524-3
開庁時間：平日 8:30～17:15

Pick up①：ハローワークって何？

◆職業相談ができます◆

仕事に対する不安や就職活動のことなど、専門の相談員がマンツーマンで相談にのります。自己分析や適性検査などのメニューもあるので、積極的に相談してみましょう。

◆全国の求人が検索できます◆

ハローワークには全国の求人が集まってきます。これらの求人は設置されている端末で検索・閲覧することが可能です。気になる求人を見つけたら窓口で相談してみましょう。

◆サービスはすべて無料です◆

ハローワークは国が運営する機関で、サービスはすべて無料です。学卒窓口やヤングハローワークは若い方が多く、入りやすい雰囲気になっています。ぜひ利用してください。

◆就職活動をサポートします◆

いざ、気になる求人に応募しようと思っても、どうすればいいかわからない時もありますよね。そんな時に役立つセミナーの開催や、応募書類の添削、模擬面接等を行っています。自信をもって面接に臨んでください。

◆私服で気軽に◆

まずは私服で、気軽にハローワークに立ち寄ってください。もちろん実際に面接に行くときは、その場に相応しい格服装が必要ですが、最初は自分がりラックスできる状態で相談することが大切です。

Pick up②：お仕事を探す上で・・・

1 正社員と非正規の違いって？

就職って言ったって、今はバイトしてるし、生活できるし・・・まだこのままでいいや！

そう思っている人もいるのではないのでしょうか？

でもちょっとまって！下の表を見てください。

アルバイトなどの非正規雇用と正社員で就職した人の賃金の差です。

正社員が年齢を重ねるごとに賃金が上昇するのに比べて、非正規ではほぼ変わりなく、しかも正社員の半分かくらいの賃金しかありません。

【賃金カーブ（時給ベース）】

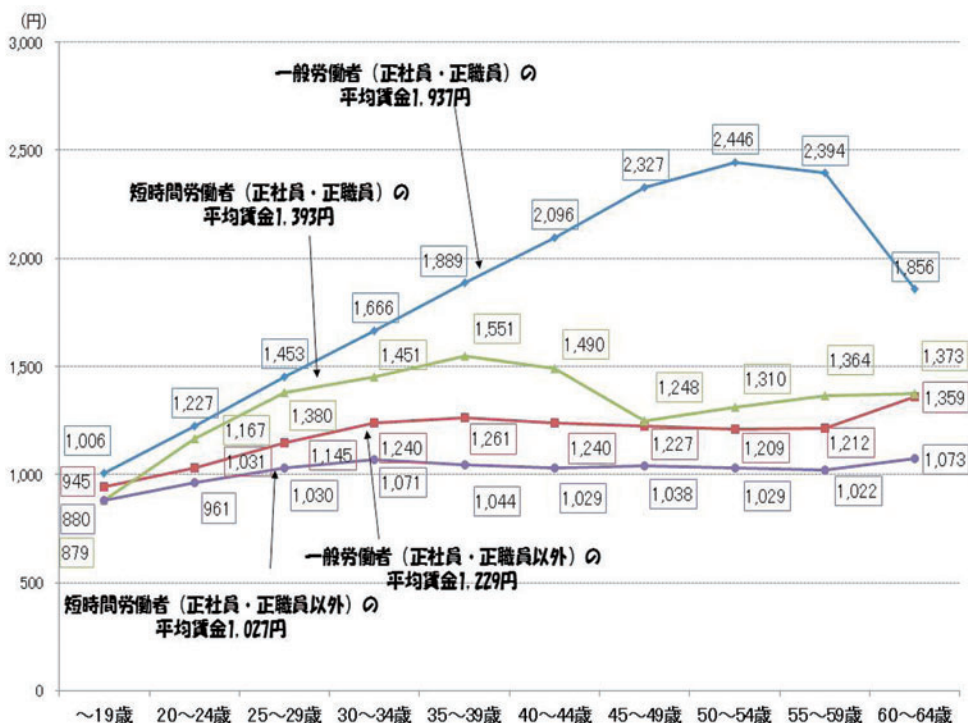

（資料出所）厚生労働省「賃金構造基本統計調査」（平成26年）雇用形態別表：第1表

生涯でもらえる賃金も、こんなに違うのです。

【生涯賃金の格差】

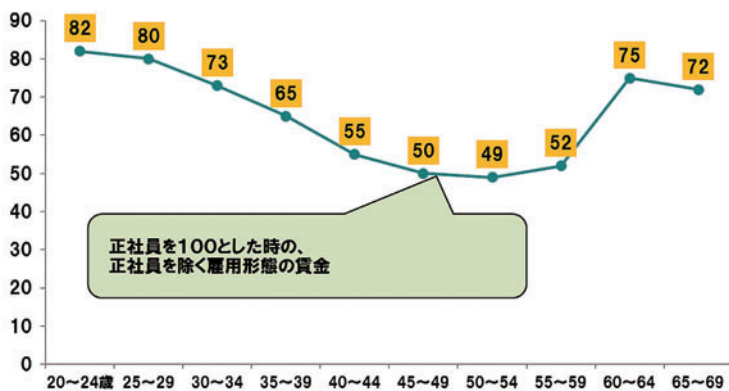

(資料出所) 厚生労働省「平成23年賃金構造基本統計調査結果 (全国)」

非正規と正社員の差は賃金だけではありません。

社会保険料等の会社負担や産休・育休の制度など、福利厚生の面でも大きく違いが出てきます。

また、非正規の期間が長くなればなるほど、転職しようと思っても、正社員として採用してくれる企業が少なくなります。

収入の安定しない非正規の働き方では、結婚や子育ても難しくなるかもしれません。

今、もういちど将来の生活のことを考えて、自分の働き方を見つめなおしましょう。

2 仕事探し、何を最初に考えればいいのか？

仕事を探すのは分かっているけれど、相談窓口にいても何を話したらいいのか分からないこともありますよね。自分の興味のあることや得意なこともなかなか具体的に思い浮かばない・・・、そんな時は思い切ってほかの条件を考えてみましょう。

就業場所・通勤時間・賃金・勤務時間帯・・・

ハローワークの検索機では、こういった条件で求人を探ることもできます。

条件に当てはまった求人を見て、どんな仕事なのか想像してみましょう。いま思い浮かばないときは周りの人や相談員に聞いてみるのもよいですよ。

あなたに合いそうですか？

職業訓練を受講する

- ・ 仕事探しをしてみたけれど、資格が必要みたい・・・
- ・ スキルを身につけて、専門性のある仕事に就きたい

仕事探しや職業相談をしていく中で、やりたい仕事に資格やスキルが必要なことに気が付くことがあります。

国や県が行う公的職業訓練には、受講中に希望する仕事に必要な資格やスキルを取得可能なコースがあります。まずはコースの内容をHPやハローワークの窓口で確認してみましょう。

コースは様々で、数カ月ものから長いものだと1年以上かかるものもあり、受講開始から資格取得までのスケジュールをしっかり立てることが大事です。

受講するためには事前に相談をして、受ける意思や目的を固めましょう。

◆職業訓練の相談窓口◆

◎ハローワーク佐賀（職業相談第2部門）

TEL：0952-24-4361

所在地：佐賀市白山2丁目1-15

窓口時間：平日 8:30～18:00

◎ヤングハローワークSAGA

（職業訓練相談希望とお伝えください）

TEL：0952-24-2616

所在地：佐賀市白山2丁目2-7

KITAJIMAビル2階

☆以下のハローワークにおいては、職業訓練窓口で受付いたします☆

◎ハローワーク唐津

TEL：0955-72-8609

所在地：唐津市熊原町3193

開庁時間：平日 8:30～17:15

◎ハローワーク武雄

TEL：0954-22-4155

所在地：武雄市武雄町昭和39-9

開庁時間：平日 8:30～17:15

◎ハローワーク伊万里

TEL：0955-23-2131

所在地：伊万里市立花町通谷

1542-25

開庁時間：平日 8:30～17:15

◎ハローワーク鳥栖

TEL：0942-82-3108

所在地：鳥栖市東町1丁目1073

開庁時間：平日 8:30～17:15

◎ハローワーク鹿島

TEL：0954-62-4168

所在地：鹿島市高津原二本松3524-3

開庁時間：平日 8:30～17:15

Pick up③：訓練の実施機関は？

◆ポリテクセンター◆

ものづくり分野を中心に、技術の習得を目指した訓練を実施します。約6カ月の訓練が中心です。施設見学・説明会も毎月行っています。



独立行政法人高齢・障害・求職者雇用支援機構佐賀支部
佐賀職業能力開発促進センター（ポリテクセンター佐賀）
佐賀市兵庫町若宮1042-2（JR伊賀屋駅前）
0952-26-9516（訓練課）

◆産業技術学院◆

18～29歳の方に向けて、職業訓練を実施します。2年間じっくりかけて専門的な技術や資格を習得します。「機械技術科」、「木工芸デザイン科」、「自動車工学科」、「建築技術・設計科」、「電気システム科」の5コースを用意しています。

佐賀県産業労働部 佐賀県立産業技術学院
多久市多久町7183-1 0952-74-4330



◆求職者支援訓練・委託訓練◆

上の2つ以外にも、国や県が民間の事業者に委託した訓練があります。同じ分野でも、事業者やコースによって内容が異なるため、バラエティに富んだラインナップとなっています。パソコン、医療事務、介護事務等の数カ月のコースの他、保育士や介護福祉士を目指す2年コースもあります。



地域若者サポートステーションを利用する

- ・なかなか周りの人となじめなくて、就職するのが不安
- ・就職しなくてはいけないけれど、いきなり仕事できるかなあ・・・

就職したいけれどコミュニケーションが苦手な人は、いきなり就職活動をしてうまくいかなかったり、不安になることもあるかもしれません。そんなときは地域若者サポートステーションを訪ねてみましょう。ちょっとした悩みから進路やキャリアのことについて、臨床心理士やキャリアコンサルタントなどの資格を持つ相談員がバックアップします。

◆佐賀県の地域若者サポートステーション◆

◎さが若者サポートステーション

TEL : 0952-28-4323

所在地 : 〒840-0826 佐賀市白山2丁目2-7 KITAJIMAビル1階

開館時間 : 平日 11:00~18:00

◎たけお若者サポートステーション

TEL : 0954-28-9130

所在地 : 〒843-0023 佐賀県武雄市武雄町大字昭和3番6号 昭和ビル1階

開館時間 : 平日 11:30~17:30

キャリア・コンサルタント、臨床心理士等の専門相談員による相談
チャレンジ体験（連続型就労体験プログラム）

情報コーナー

※以下はサポステ運営団体（特定非営利活動法人NPOスチューデント・サポート・フェイス）の自主事業です。

各種セミナー（パソコンセミナー、コミュニケーションセミナー、職業講話、面接対策セミナー等）

ボランティア活動（花づくり、車いす清掃、巡回図書等）

職場体験、職場見学

学び直し支援（資格取得等のための学習支援）

コネクションズスペース（自立に向けた活動を支援するための居場所）

アウトリーチ（訪問支援）など

「サポステ」は自分探しのスタートライン。はじめの一步はここから…

地域若者サポートステーション（愛称:サポステ）では、働くことに悩みを抱えている15歳～30歳までの若者に対し、キャリア・コンサルタントなどによる専門的な相談、コミュニケーション訓練などによるステップアップ、協力企業への就労体験などにより、就労に向けた支援を行っています。「働きたいけど、どうしたらよいかわからない」「自信が持てず一步を踏み出せない」「コミュニケーションが苦手」などのお悩みや不安を抱えている方、まずはお電話ください。

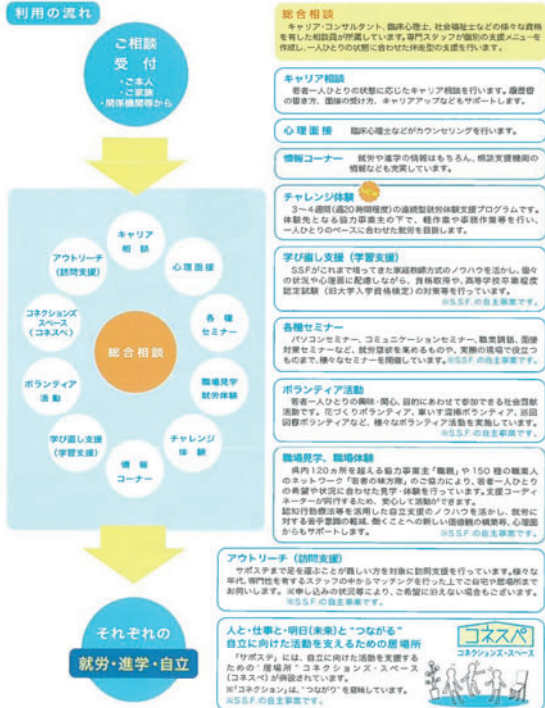

高校へ通う（中学を卒業された方、高校を中退された方）

- ・ 中学を出たら働こうと思っていたけど、やっぱり進学したい
- ・ 高校を中退したけれど、もう一度通いたい

中学を卒業して、または高校を中途退学してすぐに働く方もいます。けれども、中にはやっぱり学校へ行って学びたいと思う方もいらっしゃるかもしれません。

そんな時は思い切って、高校への進学を考えてみては？

学びたいことがあればあるほど、一緒に勉強する仲間のいる学生生活は充実したものになるでしょう。それに、高等学校課程修了の学歴は、仕事を探す上でも選択肢を増やしてくれる大きな要素です。

一度学校から離れてしまって、周りの人に相談しづらかったり、どこに行けばよいか分からない方は下記の機関に相談してみましよう。

◆佐賀県内の進路相談・教育相談の窓口◆

【進路相談】

◎**さが若者サポートステーション** TEL：0952-28-4323

所在地：佐賀市白山2丁目2-7 KITAJIMAビル1階

開館時間：平日 11:00～18:00

◎**たけお若者サポートステーション** TEL：0954-28-9130

所在地：〒843-0023 佐賀県武雄市武雄町大字昭和3番6号 昭和ビル1階

開館時間：平日 11:30～17:30

【教育相談】

◎**九州国際高等学園** TEL：0120-0-5931-0

所在地：〒840-0804 佐賀市神野東一丁目9-32

◎**佐賀星生学園** TEL：0952-97-8941

所在地：〒840-0842 佐賀市多布施四丁目3-62

Pick up④：どんな高校があるの？

◆全日制高校◆

朝から夕方までの日中に学習する課程の学校です。3年で修業です。中学卒業後進学せず就業し、

その後改めて高校を受験する事も可能です。

佐賀県で編入できる高校については、下記の窓口までお問い合わせください

◎佐賀県教育庁学校教育課
0952-25-7227

◆通信制高校◆

自主学習をベースに、レポート提出や月に数回程度の面接指導を受けて課程を進めていく学校です。

修業は3年以上と定められていますが、多くの学校は4年以上に設定しています。

また、ほとんどが単位制をとっており、以前の高校での単位がそのまま認められるところもあります。

佐賀県では、

◎佐賀北高校（普通科、被服科）
0952-23-2203

で通信制課程を設けています。

◆定時制高校◆

もともとは、昼間仕事に就き、卒業後に学習する生徒のため、夜間に授業を行う学校でしたが、今は昼間や三部制、昼夜間定時制など学校が増えてきています。多くは4年で修業となりますが、3年で卒業できる学校もあります。

佐賀県では現在、

◎佐賀工業高校（機械科、電気科）
0952-24-4356

◎佐賀商業高校（総合文化科）
0952-30-8571

◎有田工業高校（セラミック科、デザイン科）
0955-42-3136

◎伊万里商業高校（商業科）
0955-23-5191

◎鳥栖工業高校（普通科、機械科、電気科）
0942-83-4134

◎唐津商業高校（商業科）
0955-72-7196

の6校7科で定時制課程を設置しています。

◆高等専修学校◆

◎九州国際高等学園 TEL：0120-0-5931-0
所在地：〒840-0804 佐賀市神野東一丁目9-32

◎佐賀星生学園 TEL：0952-97-8941
所在地：〒840-0842 佐賀市多布施四丁目3-62

◎専門学校モードリゲル TEL：0955-72-8165
所在地：〒847-0843 唐津市桜馬場1309-1

高校卒業程度認定試験による受験資格取得を行う

- ・高校を出ないで働いていたけれど、大学等に進んで学びたい！
- ・高校卒業と同程度の学力の証明は必要だなあ・・・

高校に進学しなかったり、中途退学をして働いたものの、大学等へ進学する場合は高校卒業程度と認められる学力を証明することが必要になるときもあります。

でも、高校に編入して通う時間がない、経済的に難しいという方は、高校卒業程度認定試験を受験するのも一つの手です。この試験に合格すると、大学・短大・専門学校を受験資格や、就職活動や資格試験にも活用ができます。

高校卒業程度認定試験の受験資格は満16歳以上、現在全日制高校に在籍している方も受験可能です。

※大学入学資格を所有している方は受験できません。

◆高校卒業程度認定試験についての問い合わせ窓口◆

◎文部科学省生涯学習政策局生涯学習推進課認定試験第二係

03-5253-4111

◎佐賀県 子ども・若者総合相談センター

TEL：0952-97-8246

所在地：佐賀市白山2丁目2-7 KITAJIMAビル1階

開館時間：平日 11:00～18:00

<<参考>>

文部科学省生涯学習政策局生涯学習推進課HP

http://www.mext.go.jp/a_menu/koutou/shiken/index.htm

専修学校等へ通学し就職に役立つ資格取得を目指す

- ・ 就職に役立つ専門知識や技術を身につけたい。資格が欲しい。
- ・ 事情があって高校を卒業していないけど高校卒業資格を取りたい

高校に進学しなかったり中途退学をした方や高校を卒業した方で、専修学校に進学したいと思う方もいらっしゃることでしょう。

専修学校には、社会のニーズに対応した多種多様な学科があります。ここでは、職業に就くために必要な資格を取得するだけでなく、社会に出てすぐに役立つ実践的な教育が行われています。

多くの学校がクラス担任制をとっており、学習・生活・就職等、学生生活全般をサポートしています。また、学校によって異なりますが、いろいろなクラブ活動なども行われています。

専修学校には、入学資格の違いにより、3つの課程があります。

課程名（学校名）	入学資格
専門課程（専門学校）	高等学校卒業生、3年制高等専修学校卒業生
高等課程（高等専修学校）	中学校卒業生
一般課程	特になし

・ 専門課程（専門学校）とは

社会のニーズに即応した柔軟かつ実用的なカリキュラムによって、より高度な専門的技術・技能の習得を目指す教育機関であり、今や大学に次ぐ高等教育機関として重要な役割を担っています。

また、修了時には学習時間・内容等に応じて「専門士」という称号が付与されます。これは短大と同等の卒業資格とみなされ、大学への編入学も可能となっています。

・高等課程（高等専修学校）とは

中学卒業者を対象とした課程です。高等学校と並ぶ正規の後期中等教育機関として、高等学校の枠に収まらない多様な教育を行っています。また、技能連携による通信制高校との併習で高校卒業資格を得られる学校がたくさんあります。

特色・高等学校には真似できない、実学に特化した教育

- ・多様な学びニーズを持つ、多様な生徒の受け入れ
- ・就職や進学など、幅広い進路へのステップに

・一般課程とは

入学資格として中学校卒業や高等学校卒業などの限定をしていません。誰でも自由に、専門的な知識・技術を学べるところに特色があります。

◆佐賀県内私立専修学校全般の問合せ◆

◎佐賀県専修学校各種学校連合会

T E L : 0952-26-8311

所在地：佐賀市兵庫町瓦町450-5

(佐賀コンピュータ専門学校内)

◎佐賀県総務部法務私学課

T E L : 0952-25-7464

所在地：佐賀市内1-1-59

◆佐賀県内の高等専修学校への問合せ◆

◎九州国際高等学園

T E L : 0952-50-7291

所在地：佐賀市神野東1-9-32

窓口時間：9:00～17:00

◎佐賀星生学園

T E L : 0952-97-8941

所在地：佐賀市多布施4-3-62

窓口時間：9:00～18:00

◎専門学校モードリゲル

T E L : 0955-72-8165

所在地：唐津市桜馬場1309-1

窓口時間：9:00～17:00

◆佐賀星生学園◆

“学習の取戻し” “友達作り” “学校を楽しみたい” との想いを実現するために設立された学校です。

ウィークデイコース 全日制（月～金）、ワンデイコース 週一日制（土）があります。星槎国際高等学校との連携でどちらのコースでも3年で高校卒業資格を取得できます。学校見学・説明会も随時行っています。

TEL：0952-97-8941

所在地：佐賀市多布施4-3-62

窓口時間：9:00～18:00



◆九州国際高等学園◆

高校卒業資格取得を目指しながらパソコン・簿記などの専門科目も学べるユニークな学校です。卒業できる高校はクラーク記念国際高等学校通信制と佐賀北高等学校通信制。2校のうち、より自分に合った高校を選ぶことができます。学校説明・授業見学は随時行っていますので、お気軽にお問い合わせください。

TEL：0952-50-7291

0120-0-5931-0(フリーダイヤル)

所在地：佐賀市神野東一丁目9-32

窓口時間：9:00～17:00



◆専門学校モードリゲル◆

本校は、卒業後社会で明るく活躍出来るために

数理力 コミュニケーション力

スキル力 デザイン力 等

自分の特性を、発見、自覚出来る実習を重んじた学習をします。

希望により、更に実力をつける学習も出来ます。



佐賀北高学習

通信制と連携していますので、一般教科の力がつきます

実践学習

企業の好意による企業学習ができ、スキル力が増します



TEL : 0955-72-8165

所在地 : 唐津市桜の馬場1309-1

受付時間 : 9:00~17:00

発行・作成 佐賀労働局

<http://saga-roudoukyoku.jsite.mhlw.go.jp/>

※掲載している内容は、平成28年8月現在の情報です。

※内容・各種制度等については、記載されているそれぞれの機関へお問い合わせください。