施設のことをもっと知ろう

職場見学会を開催！

（現地集合・現地解散）

事前予約制

◆医療法人樟風会 早津江病院◆

精神科・心療内科（佐賀市川副町大字福富８２７）

～ささえます　あなたの心～

令和９年１月１４日（木）

開始 １０：００（受付 ９：４５～）



ハローワーク職員が同行します！



参加予約はこちらから
（電話予約も可能です）

働く場所を事前に知ることができる、
絶好の機会です！お気軽にご参加ください！
※参加予約はWeb又はハローワークへ

定員：１０名程度　参加無料／履歴書不要

求人への応募予定がなくても、まずは見学だけでも大歓迎です。

募集職種　**未経験・ブランクある方も大歓迎！**

◎看護師　◎准看護師　◎看護補助

◎作業療法士　◎精神保健福祉士　（事業所番号　4101-669-0）

※求人充足などにより、見学会前に募集が中止している場合もあります。

注意事項・所在地詳細は裏面をご確認ください

お問い合わせ先　佐賀公共職業安定所 求人部門　TEL 0952-24-5181

【注意事項】

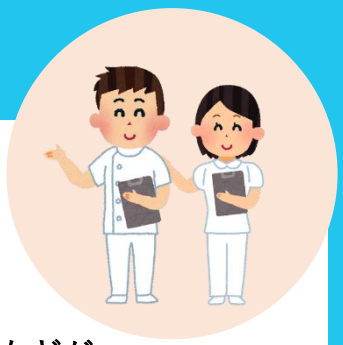

◎雇用保険受給中の方は求職活動実績となります。

◎現地集合、現地解散になります。
場所を確認の上、集合時間に遅れないようお願いします。

◎保険等の加入がありませんので、見学場所までの往復と見学中の事故などがないよう十分気をつけてください。

◎当日は動きやすい服装でお越しください。
（スカート、サンダルは不可。髪の毛は束ねていただくことをお勧めします。）

◎参加をキャンセルされる場合は、必ず下記お問い合わせ先へご連絡をお願いします。

◎感染症予防対策として、以下のとおりご理解・ご協力をお願いいたします。
・参加当日は、ご自宅で検温を行ってからご参加ください。
・発熱や風邪の症状がある場合は参加を控えていただくようお願いします。
・参加当日は、マスク着用及び手指の消毒等についてご協力をお願いします。

【集合場所・見学場所】

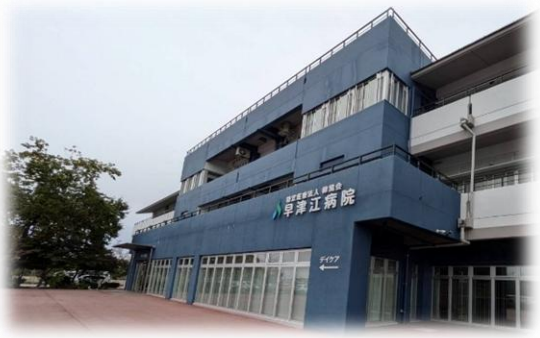

【見学場所】
医療法人樟風会　早津江病院

〒840-2201
佐賀県佐賀市川副町大字福富827番地

●佐賀駅より車で１８分
●佐賀県庁より車で１３分
●佐賀市営バス　坂井バス停より徒歩１３分

【集合・受付場所】
既存棟１階「ひだまりホール」

【駐車場】
正面入り口から１０台



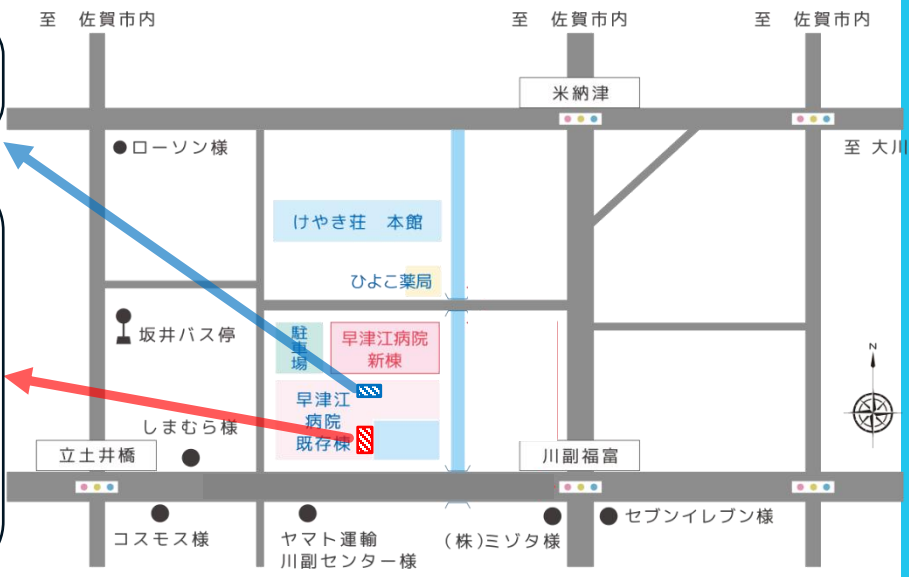

お問い合わせ先　佐賀公共職業安定所 求人部門　TEL 0952-24-5181