

## ◎労働市場の概要

新規求職申込者数は1,490人で、前年同月比で0.9%増加した。また、月間有効求職者数は6,631人で、前年同月比で3.4%増加した。新規求人数は2,723人となり、前年同月比で7.6%増加した。主要産業で見ると、建設業(25.9%増)、製造業(17.8%増)、卸売・小売業(10.0%増)、医療・福祉業(9.9%増)で増加し、運輸業・郵便業(16.2%減)、宿泊・飲食サービス業(12.2%減)、サービス業(10.3%減)で減少した。

これにより、有効求人倍率は1.22倍(原数値)となり、前年同月を0.02ポイント下回った。

## ◎有効求人・求職者数と有効求人倍率の動き(佐賀所計:パートを含み、学卒を除く)

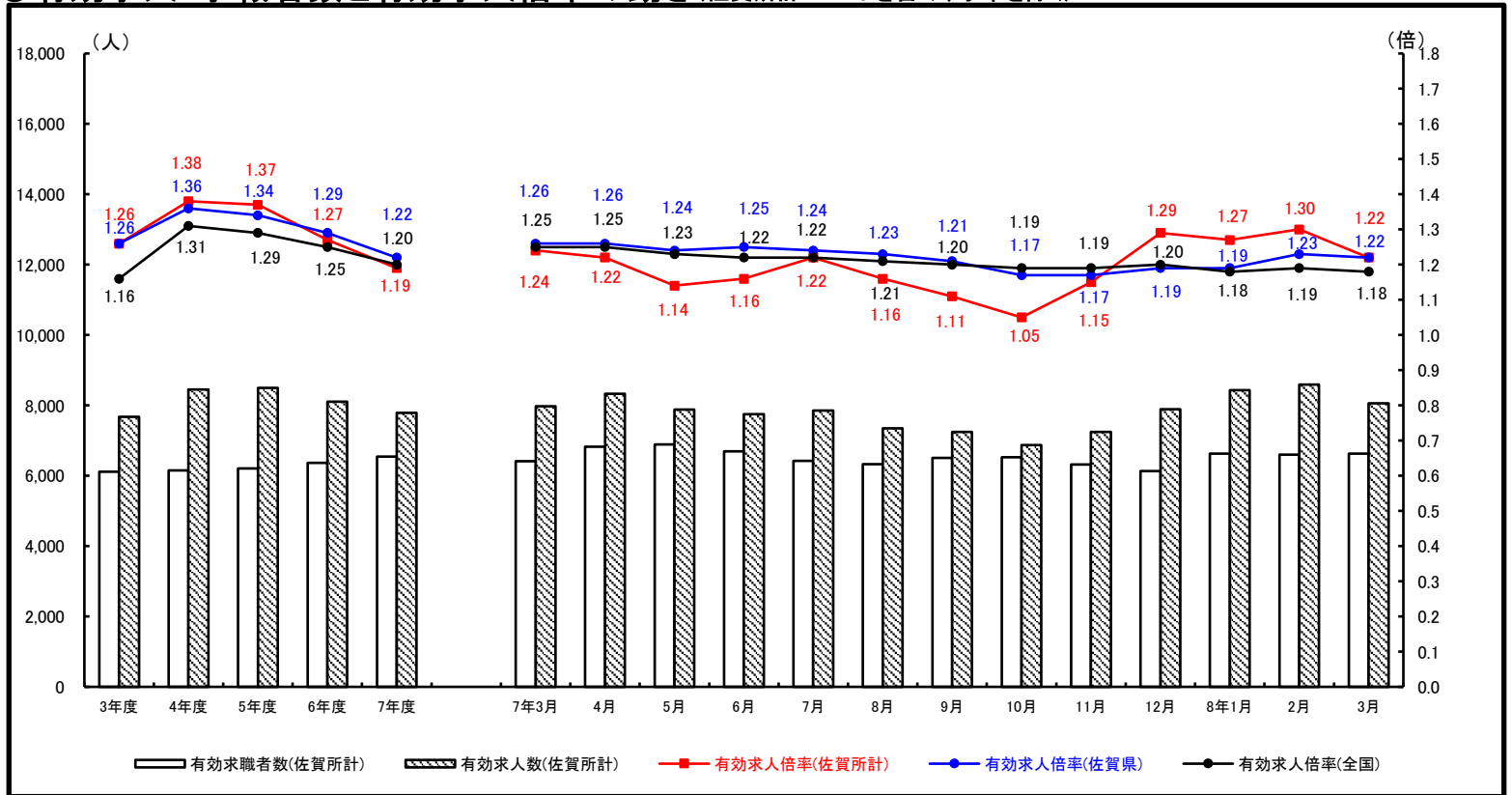

(注) 求人倍率のうち全国及び佐賀県各月は季節調整値、他は原数値。全国各月及び佐賀県各月のうち令和7年12月以前の数値は令和8年1月に改訂されている。

### ◎「令和9年3月新規学校卒業者を対象とする求人説明会」及び「公正採用選考人権啓発推進員研修会」のお知らせ

日 時 令和8年5月20日(水) 13時00分～14時30分  
場 所 MIZ ウェルビーホール(佐賀市文化会館) 2階 中ホール (佐賀市日の出1丁目21-10)  
お問合せ先 ハローワーク佐賀 事業所企画部門 TEL0952-41-9303

### ◎「企業の採用担当者と高等学校の進路指導担当教諭との情報交換会」のお知らせ

日 時 令和8年5月20日(水) 15時00分～16時30分  
場 所 MIZ ウェルビーホール(佐賀市文化会館) 1階イベントホール (佐賀市日の出1丁目21-10)  
お問合せ先 佐賀新卒応援ハローワーク(ヤングハローワークSAGA) TEL0952-24-2616

## ◎職業紹介状況

|                                |                       | ハローワーク佐賀 | ヤングハローワークSAGA | 合計      | 前月      | 前年<br>同月 | 対前月<br>増減率(差)<br>(%、ポイント) | 対前年同月<br>増減率(差)<br>(%、ポイント) |
|--------------------------------|-----------------------|----------|---------------|---------|---------|----------|---------------------------|-----------------------------|
| I<br>全<br>数                    | 1 月間有効求職者数            | 6,057    | 574           | 6,631   | 6,599   | 6,414    | -                         | 3.4                         |
|                                | 2 新規求職申込件数            | 1,352    | 138           | 1,490   | 1,327   | 1,476    | -                         | 0.9                         |
|                                | 3 月間有効求人数             | 8,059    | -             | 8,059   | 8,593   | 7,974    | -                         | 1.1                         |
|                                | 4 新規求人数               | 2,723    | -             | 2,723   | 2,683   | 2,531    | -                         | 7.6                         |
|                                | 5 紹介件数                | 1,432    | 140           | 1,572   | 1,708   | 1,504    | -                         | 4.5                         |
|                                | 6 就職件数                | 572      | 39            | 611     | 555     | 574      | -                         | 6.4                         |
|                                | 7 充足数                 | 658      | -             | 658     | 599     | 606      | -                         | 8.6                         |
|                                | 8 有効求人倍率(3/1) (倍)     | -        | -             | 1.22    | 1.30    | 1.24     | -                         | ▲ 0.02                      |
|                                | 9 新規求人倍率(4/2) (倍)     | -        | -             | 1.83    | 2.02    | 1.71     | -                         | 0.12                        |
|                                | 10 就職率(6/2×100) (%)   | -        | -             | 41.0    | 41.8    | 38.9     | -                         | 2.1                         |
|                                | 11 充足率(7/4×100) (%)   | -        | -             | 24.2    | 22.3    | 23.9     | -                         | 0.3                         |
| II<br>I<br>の中<br>の高<br>年齢<br>者 | 12 月間有効求職者数           | 1,799    | 23            | 1,822   | 1,826   | 1,755    | -                         | 3.8                         |
|                                | 13 新規求職申込件数           | 405      | 4             | 409     | 380     | 400      | -                         | 2.3                         |
|                                | 14 紹介件数               | 398      | 0             | 398     | 393     | 450      | -                         | ▲ 11.6                      |
|                                | 15 就職件数               | 138      | 0             | 138     | 87      | 141      | -                         | ▲ 2.1                       |
|                                | 16 就職率(15/13×100) (%) | -        | -             | 33.7    | 22.9    | 35.3     | -                         | ▲ 1.6                       |
|                                | 17 月間有効求人数            | 1,511    | -             | 1,511   | 1,507   | 1,524    | -                         | ▲ 0.9                       |
| 18 有効求人倍率(17/12) (倍)           | -                     | -        | 0.83          | 0.83    | 0.87    | -        | ▲ 0.04                    |                             |
| III<br>パ<br>ー<br>ト             | 19 月間有効求職者数           | 2,553    | 126           | 2,679   | 2,672   | 2,494    | -                         | 7.4                         |
|                                | 20 新規求職申込件数           | 543      | 25            | 568     | 522     | 580      | -                         | ▲ 2.1                       |
|                                | 21 月間有効求人数            | 3,361    | -             | 3,361   | 3,908   | 3,211    | -                         | 4.7                         |
|                                | 22 新規求人数              | 1,041    | -             | 1,041   | 1,043   | 1,025    | -                         | 1.6                         |
|                                | 23 就職件数               | 301      | 5             | 306     | 323     | 268      | -                         | 14.2                        |
| 24 就職率(23/20×100) (%)          | -                     | -        | 53.9          | 61.9    | 46.2    | -        | 7.7                       |                             |
| IV<br>雇<br>用<br>保<br>険         | 25 適用事業所数             | 6,302    | -             | 6,302   | 6,305   | 6,328    | ▲ 0.0                     | ▲ 0.4                       |
|                                | 26 被保険者数              | 107,745  | -             | 107,745 | 107,892 | 108,211  | ▲ 0.1                     | ▲ 0.4                       |
|                                | 27 資格取得者数             | 1,119    | -             | 1,119   | 1,025   | 1,091    | 9.2                       | 2.6                         |
|                                | 28 資格喪失者数             | 1,256    | -             | 1,256   | 1,239   | 1,235    | 1.4                       | 1.7                         |
|                                | 29 受給資格決定件数           | 377      | -             | 377     | 393     | 446      | ▲ 4.1                     | ▲ 15.5                      |
|                                | 30 初回受給者数             | 370      | -             | 370     | 232     | 193      | 59.5                      | 91.7                        |
|                                | 31 受給者実人員             | 1,331    | -             | 1,331   | 1,178   | 1,097    | 13.0                      | 21.3                        |
|                                | 32 給付制限               | 202      | -             | 202     | 257     | 201      | ▲ 21.4                    | 0.5                         |
|                                | 33 6のうち受給者の就職件数       | 111      | 11            | 122     | 113     | 142      | 8.0                       | ▲ 14.1                      |

※「I全数」は、新規学卒者を除く。「II中高年齢者」は、パートタイムを除く、常用のみ。  
「IV雇用保険」の29～33は、基本手当受給者を計上。ただし、29については、高年齢給付及び特例給付分を含むが、当月分は速報値であり、修正があり得る

## ◎新規求人受理状況(主要産業抜粋)

| 産 業           | 当 月   |       |                | 前 月   |       |       | 前年同月  |       |       | 対前年同月比(%) |        |        |
|---------------|-------|-------|----------------|-------|-------|-------|-------|-------|-------|-----------|--------|--------|
|               | 一般    | パート   | 計              | 一般    | パート   | 計     | 一般    | パート   | 計     | 一般        | パート    | 計      |
| D 建設業         | 212   | 31    | 243 (8.9%)     | 213   | 4     | 217   | 180   | 13    | 193   | 17.8      | 138.5  | 25.9   |
| E 製造業         | 163   | 36    | 199 (7.3%)     | 139   | 60    | 199   | 120   | 49    | 169   | 35.8      | ▲ 26.5 | 17.8   |
| H 運輸業、郵便業     | 93    | 5     | 98 (3.6%)      | 64    | 18    | 82    | 105   | 12    | 117   | ▲ 11.4    | ▲ 58.3 | ▲ 16.2 |
| I 卸売業、小売業     | 303   | 237   | 540 (19.8%)    | 422   | 260   | 682   | 134   | 357   | 491   | 126.1     | ▲ 33.6 | 10.0   |
| M 宿泊業、飲食サービス業 | 16    | 56    | 72 (2.6%)      | 26    | 34    | 60    | 27    | 55    | 82    | ▲ 40.7    | 1.8    | ▲ 12.2 |
| P 医療、福祉       | 498   | 377   | 875 (32.1%)    | 450   | 355   | 805   | 485   | 311   | 796   | 2.7       | 21.2   | 9.9    |
| L,N,R サービス業   | 216   | 125   | 341 (12.5%)    | 215   | 112   | 327   | 275   | 105   | 380   | ▲ 21.5    | 19.0   | ▲ 10.3 |
| 全産業計          | 1,682 | 1,041 | 2,723 (100.0%) | 1,640 | 1,043 | 2,683 | 1,506 | 1,025 | 2,531 | 11.7      | 1.6    | 7.6    |

(注) ①産業分類は、A・B農林漁業、C鉱業、D建設業、E製造業、F電気ガス熱供給水道業、G情報通信業、H運輸業郵便業、I卸売業、小売業、J金融業  
保険業、K不動産業、物品賃貸業、L学術研究、専門・技術サービス業、M宿泊業、飲食サービス業、N生活関連サービス業娯楽業、O教育学習支援業、  
P医療、福祉、Q複合サービス事業、Rサービス業、S・T公務その他

②当月計の( )内は、全産業に占める割合を示している。

③令和5年7月改定の「日本標準産業分類」に基づく区分により表章したもの。

# 職業別有効求人・求職状況 (バランスシート/フルタイム常用)

ハローワーク佐賀  
令和8年3月

求人 (会社が募集している人数)

倍率

求職 (仕事を探している人数)

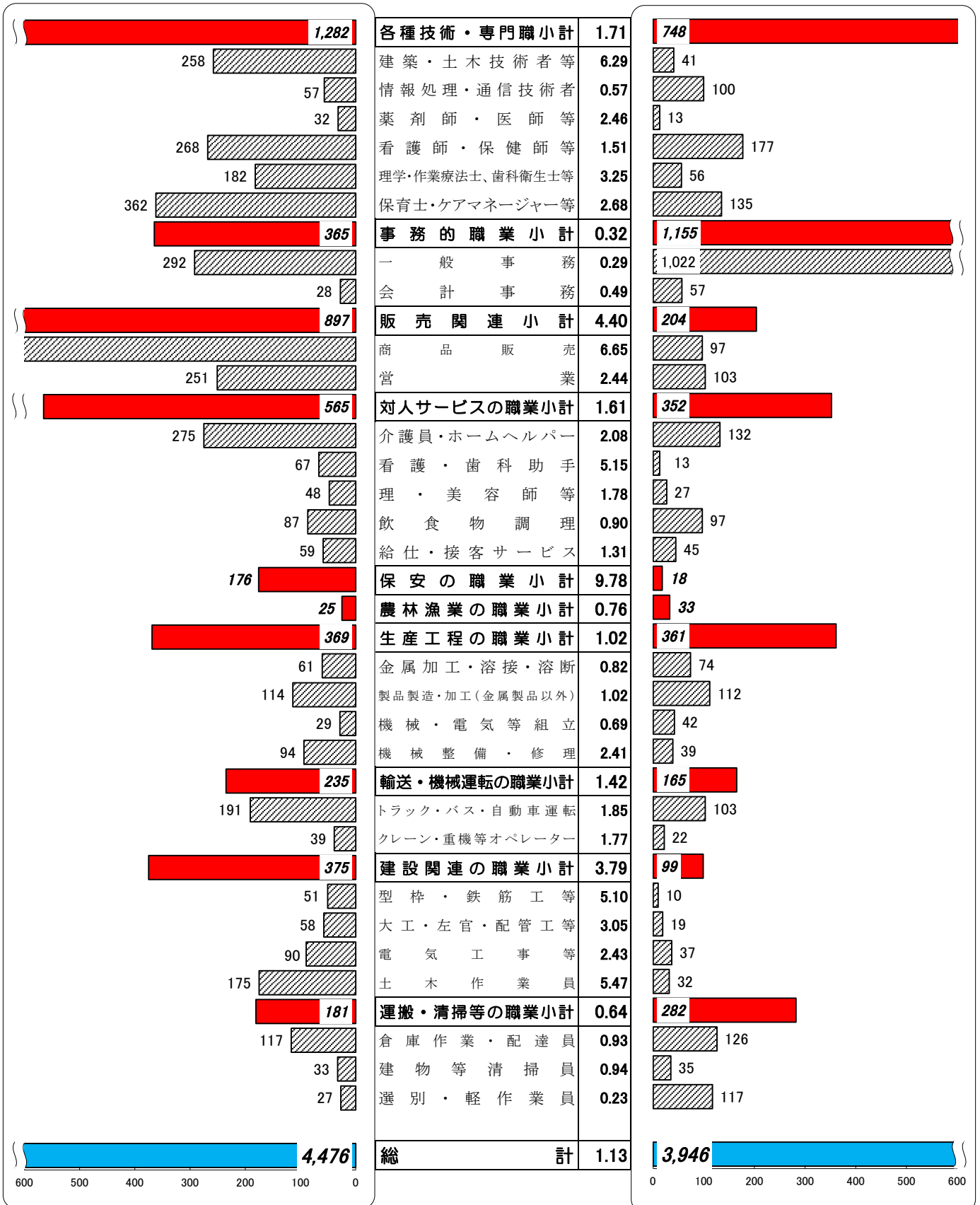

- (注) 1. 求人・求職ともフルタイム常用の数値を計上  
 2. 分類された職業は代表的なものを記載  
 3. 平成21年12月改定の「日本標準職業分類」に基づく区分

単位(人)

# 職業別有効求人・求職状況 (バランスシート/パートタイム常用)

ハローワーク佐賀  
令和8年3月

求人 (会社が募集している人数)

倍率

求職 (仕事を探している人数)

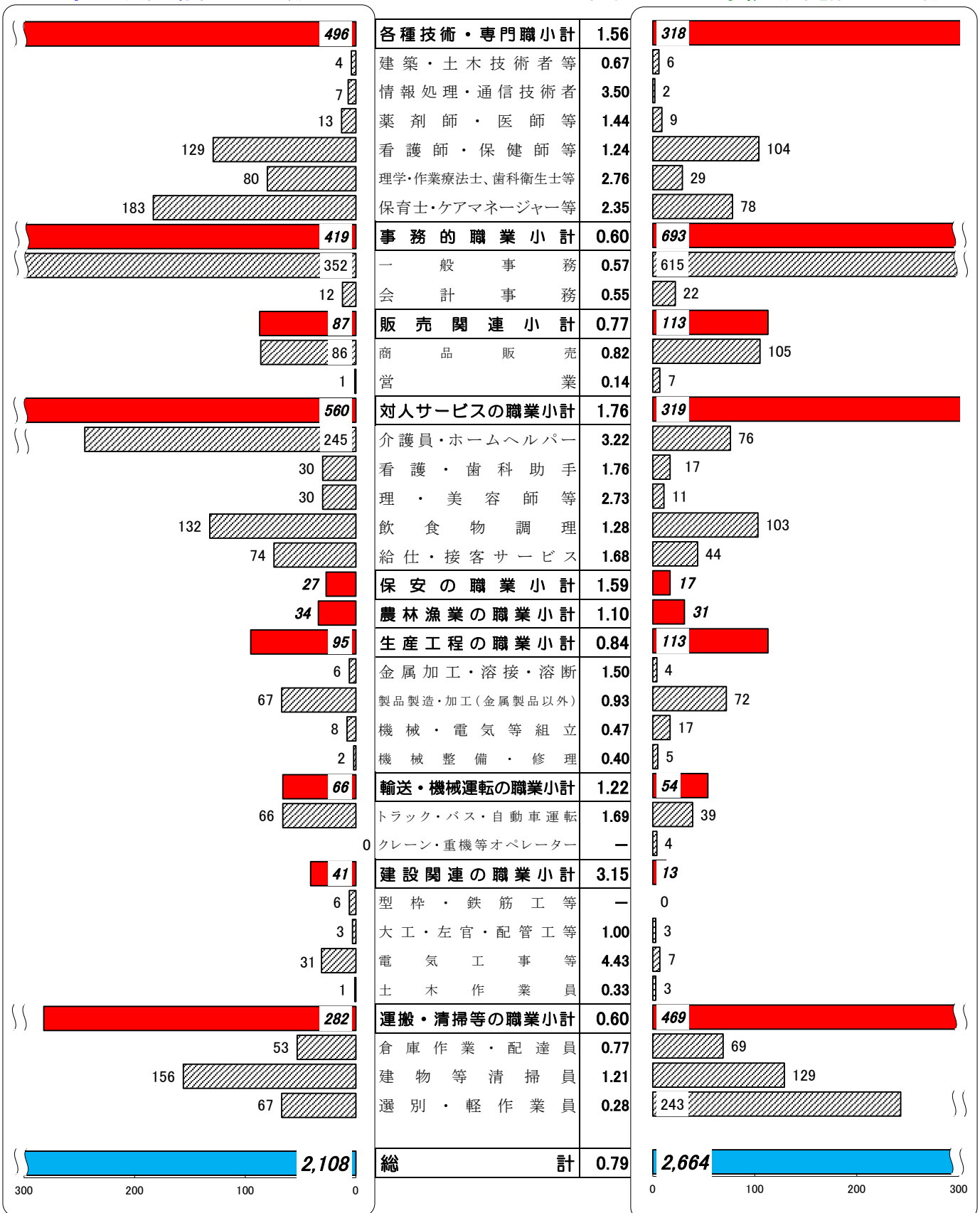

(注) 1. 求人・求職ともパートタイム常用の数値を計上  
 2. 分類された職業は代表的なものを記載  
 3. 平成21年12月改定の「日本標準職業分類」に基づく区分

単位(人)

求人賃金と求職者賃金(職業別)

ハローワーク佐賀

| 2026年3月度                   | 求人賃金(常用) |          | 求職者<br>希望賃金(月給) | 求人賃金(パート) |          | 求職者<br>希望賃金(時給) |
|----------------------------|----------|----------|-----------------|-----------|----------|-----------------|
|                            | 賃金上限(月給) | 賃金下限(月給) |                 | 賃金上限(時給)  | 賃金下限(時給) |                 |
| 職業計                        | 269,640  | 212,187  | 215,217         | 1,309     | 1,198    | 1,062           |
| A管理的職業従事者                  | 330,000  | 300,000  | 250,000         | 1,030     | 1,030    | #DIV/0!         |
| B専門的・技術的職業従事者              | 300,564  | 227,649  | 219,885         | 1,663     | 1,422    | 1,149           |
| 07製造技術者(開発)                | 320,733  | 218,600  | 305,000         |           |          |                 |
| 08製造技術者(開発を除く)             | 249,400  | 183,900  | 230,000         |           |          | 1,087           |
| 09建築・土木・測量技術者              | 387,823  | 248,938  | 251,429         | 1,300     | 1,050    | 1,030           |
| 10情報処理・通信技術者               | 288,627  | 220,536  | 225,833         | 1,267     | 1,267    |                 |
| 11その他の技術者                  | 350,000  | 185,000  | 200,000         |           |          |                 |
| 12医師、歯科医師、獣医師、薬剤師          | 502,918  | 313,576  | 400,000         | 3,260     | 3,039    | 2,000           |
| 13保健師、助産師、看護師              | 270,589  | 220,729  | 222,909         | 1,495     | 1,283    | 1,184           |
| 14医療技術者                    | 276,719  | 234,611  | 207,333         | 1,758     | 1,425    | 1,160           |
| 15その他の保健医療従事者              | 246,848  | 209,261  | 209,091         | 1,968     | 1,797    | 1,367           |
| 16社会福祉専門職業従事者              | 270,535  | 212,054  | 203,333         | 1,528     | 1,258    | 1,008           |
| 22美術家、デザイナー、写真家、映像撮影者      |          |          | 226,250         |           |          |                 |
| 05.06.17～21.23.24その他の専門的職業 | 292,996  | 216,593  | 207,273         | 1,746     | 1,659    | 1,306           |
| C事務従事者                     | 234,397  | 195,521  | 200,088         | 1,230     | 1,168    | 1,061           |
| 25一般事務従事者                  | 225,365  | 192,015  | 198,850         | 1,265     | 1,193    | 1,065           |
| 26会計事務従事者                  | 286,928  | 221,928  | 205,455         | 1,086     | 1,062    | 1,048           |
| 27生産関連事務従事者                | 214,250  | 184,250  | 210,000         | 1,117     | 1,060    | 1,030           |
| 28営業・販売事務従事者               | 262,200  | 214,900  | 248,333         | 1,183     | 1,120    |                 |
| 29外勤事務従事者                  |          |          |                 |           |          |                 |
| 30運輸・郵便事務従事者               | 287,500  | 216,600  | 180,000         | 1,155     | 1,155    |                 |
| 31事務用機器操作員                 | 311,650  | 181,480  | 177,500         | 1,058     | 1,058    | 952             |
| D販売従事者                     | 269,720  | 213,571  | 220,435         | 1,114     | 1,047    | 1,081           |
| 32商品販売従事者                  | 236,563  | 201,236  | 209,048         | 1,114     | 1,047    | 1,085           |
| 33販売類似職業従事者                | 400,000  | 250,000  |                 |           |          | 1,030           |
| 34営業職業従事者                  | 290,571  | 221,563  | 230,000         |           |          | 1,030           |
| Eサービス職業従事者                 | 225,131  | 193,609  | 205,802         | 1,190     | 1,108    | 1,038           |
| 35家庭生活支援サービス職業従事者          |          |          |                 | 1,100     | 1,030    |                 |
| 36介護サービス職業従事者              | 221,935  | 190,254  | 206,389         | 1,172     | 1,114    | 1,055           |
| 37保健医療サービス職業従事者            | 210,725  | 187,992  | 188,000         | 1,256     | 1,236    | 1,030           |
| 38生活衛生サービス職業従事者            | 230,583  | 189,833  | 210,000         | 1,306     | 1,068    | 1,030           |
| 39飲食物調理従事者                 | 241,352  | 202,485  | 212,857         | 1,124     | 1,061    | 1,025           |
| 40接客・給仕職業従事者               | 218,436  | 196,684  | 197,000         | 1,167     | 1,121    | 1,041           |
| 41居住施設・ビル等管理人              |          |          | 200,000         |           |          | 993             |
| 42その他のサービス職業従事者            | 224,678  | 203,856  | 210,000         | 1,423     | 1,161    | 1,045           |
| F保安職業従事者                   | 225,636  | 201,285  | 210,000         | 1,203     | 1,065    | 1,030           |
| G農林漁業従事者                   | 265,040  | 208,320  | 232,857         | 1,169     | 1,112    | 1,030           |
| H生産工程従事者                   | 263,079  | 196,298  | 215,122         | 1,113     | 1,058    | 1,038           |
| 49生産設備制御・監視従事者(金属製品)       | 300,000  | 190,000  | 200,000         |           |          | 1,030           |
| 50生産設備制御・監視従事者(金属製品を除く)    | 284,820  | 193,240  | 217,500         | 1,050     | 1,050    |                 |
| 51機械組立設備制御・監視従事者           | 250,000  | 200,000  |                 |           |          |                 |
| 52製品製造・加工処理従事者(金属製品)       | 253,252  | 196,279  | 215,217         |           |          | 1,030           |
| 53製品製造・加工処理従事者(金属製品を除く)    | 248,486  | 193,782  | 192,917         | 1,052     | 1,038    | 1,040           |
| 54機械組立従事者                  |          |          | 214,000         | 1,060     | 1,060    | 1,030           |
| 55機械整備・修理従事者               | 269,318  | 192,791  | 277,500         |           |          | 1,057           |
| 56製品検査従事者(金属製品)            |          |          | 235,000         |           |          |                 |
| 57製品検査従事者(金属製品を除く)         | 235,000  | 184,750  |                 | 1,200     | 1,200    |                 |
| 58機械検査従事者                  |          |          | 300,000         |           |          |                 |
| 59生産関連・生産類似作業従事者           | 296,250  | 218,375  | 206,667         | 1,275     | 1,075    |                 |
| I輸送・機械運転従事者                | 279,597  | 225,519  | 239,524         | 1,168     | 1,121    | 1,055           |
| 60鉄道運転従事者                  |          |          |                 |           |          |                 |
| 61自動車運転従事者                 | 277,115  | 226,194  | 245,152         | 1,168     | 1,121    | 1,064           |
| 62船舶・航空機運転従事者              |          |          |                 |           |          |                 |
| 63その他の輸送従事者                | 199,680  | 185,300  | 211,667         |           |          | 1,030           |
| 64定置・建設機械運転従事者             | 334,400  | 235,400  | 233,333         |           |          |                 |
| J建設・探掘従事者                  | 307,557  | 219,539  | 265,946         | 1,287     | 1,087    | 1,095           |
| 65建設躯体工事従事者                | 317,167  | 232,333  | 237,500         |           |          |                 |
| 66建設従事者(建設躯体工事従事者を除く)      | 274,010  | 210,190  | 256,250         |           |          | 1,030           |
| 67電気工事従事者                  | 302,275  | 216,412  | 293,750         | 1,030     | 1,030    | 1,030           |
| 68土木作業従事者                  | 317,349  | 221,344  | 264,118         | 1,800     | 1,200    | 1,160           |
| 69探掘従事者                    |          |          |                 |           |          |                 |
| K運搬・清掃・包装等従事者              | 233,699  | 197,768  | 209,219         | 1,089     | 1,076    | 1,035           |
| 70運搬従事者                    | 228,597  | 194,012  | 214,571         | 1,091     | 1,080    | 1,035           |
| 71清掃従事者                    | 172,864  | 172,048  | 198,889         | 1,075     | 1,067    | 1,033           |
| 72包装従事者                    |          |          |                 | 1,043     | 1,030    | 1,033           |
| 73その他の運搬・清掃・包装等従事者         | 264,233  | 216,434  | 204,500         | 1,133     | 1,105    | 1,036           |
| 分類不能の職業                    |          |          | 220,225         |           |          | 1,043           |
| (IT関連小計)                   | 296,816  | 213,700  | 213,600         | 1,131     | 1,131    | 1,033           |
| (IT技術関連小計)                 | 295,507  | 220,121  | 222,500         | 1,267     | 1,267    | 1,200           |
| (IT操作関連小計)                 | 392,200  | 185,800  | 177,500         | 1,064     | 1,064    | 952             |
| (IT製造関連小計)                 | 277,550  | 198,200  | 214,000         | 1,060     | 1,060    | 1,030           |
| (福祉関連小計)                   | 260,879  | 212,884  | 212,241         | 1,405     | 1,210    | 1,081           |
| (介護関連小計)                   | 251,702  | 203,324  | 203,200         | 1,342     | 1,188    | 1,053           |
| (その他小計)                    | 273,410  | 225,940  | 221,875         | 1,534     | 1,255    | 1,114           |

(注)平成21年12月改定の「日本標準職業分類」に基づく区分