

佐賀新卒者等人材確保推進本部発表  
令和7年3月4日（火）



|   |  |
|---|--|
| 担 | 事務局：厚生労働省佐賀労働局職業安定部<br>職業安定課長 築地 司   |
| 当 | 職業紹介係 小川 祐二<br>TEL 0952-32-7216<br><a href="https://jsite.mhlw.go.jp/saga-roudoukyoku/">https://jsite.mhlw.go.jp/saga-roudoukyoku/</a> |

### 令和7年3月新規高卒者の求人・求職・内定状況について (令和7年1月末現在)

佐賀新卒者等人材確保推進本部では、令和7年1月末現在における、令和7年3月新規高卒者の求人、求職（学校・公共職業安定所の紹介希望生徒）及び就職内定状況を取りまとめました。

- ① 就職内定者数は1,794人、就職内定率は95.2%で、前年同期に比べ0.8ポイント低下
- ② 受理した求人数は4,521人で、前年同期に比べ1.0%減少
- ③ 求人倍率は2.40倍で、前年同期とほぼ横ばいの高水準

#### 《 求職・就職内定の状況 》

- 学校及び公共職業安定所での紹介を希望する就職希望者数は1,884人（県内1,243人、県外641人）で、前月末と比べ+3人（県内▲3人、県外+6人）、前年同期と比べ+47人（県内+20人、県外+27人）となっている。
- そのうち就職内定者数は1,794人（県内1,167人、県外627人）で、前年同期と比べ+30人（県内▲2人、県外+32人）となっている。
- 就職内定率は95.2%（県内93.9%、県外97.8%）で、前年同期と比べ▲0.8ポイント（県内▲1.7ポイント、県外+0.9ポイント）となっている。
- 未内定者数は90人（県内76人、県外14人）で、前年同期と比べ+17人（+23.3%）（県内+22人、県外▲5人）となっている。

#### 《 求人の動向 》

- 県内の公共職業安定所で受理した求人数は4,521人で、前月から+9人、前年同期と比べ▲46人（▲1.0%）となっている。
- 産業別、職業別、企業規模別の状況は前月末とほぼ同様となっている。

#### 《 求人倍率 》

- 求人倍率は2.40倍で、前年同期に比べ0.09ポイント低下しているが、平成9年度以降2番目の高水準となっている。

#### 《 未内定生徒に対する今後の支援 》

- 新卒応援ハローワーク及び県内ハローワークでは、未内定者があきらめずに就職活動を継続し、3月中に全員が就職できるよう、学校等の協力を得ながら個別支援を実施する。

新規高卒者の求人・求職・内定状況調査  
令和7年1月末現在  
— 佐賀県計 —

佐賀労働局職業安定部職業安定

学校又は公共職業安定所の紹介を希望する生徒の状況

| 項目            | 時期・性別   | 令和7年1月末 |       |      | 令和6年12月末 |       |      | 令和6年1月末 |       |      | 対前月差 |     |     | 対前月比  |       |       | 対前年同期差 |      |     | 対前年同期比 |       |       |
|---------------|---------|---------|-------|------|----------|-------|------|---------|-------|------|------|-----|-----|-------|-------|-------|--------|------|-----|--------|-------|-------|
|               |         | 計       | 男     | 女    | 計        | 男     | 女    | 計       | 男     | 女    | 計    | 男   | 女   | 計     | 男     | 女     | 計      | 男    | 女   | 計      | 男     | 女     |
| 就職希望者数<br>(人) | 全数 ①    | 1,884   | 1,174 | 710  | 1,881    | 1,174 | 707  | 1,837   | 1,117 | 720  | 3    |     | 3   | 0.2   |       | 0.4   | 47     | 57   | ▲10 | 2.6    | 5.1   | ▲1.4  |
|               | 県内 ②    | 1,243   | 724   | 519  | 1,246    | 725   | 521  | 1,223   | 687   | 536  | ▲3   | ▲1  | ▲2  | ▲0.2  | ▲0.1  | ▲0.4  | 20     | 37   | ▲17 | 1.6    | 5.4   | ▲3.2  |
|               | 県外 ③    | 641     | 450   | 191  | 635      | 449   | 186  | 614     | 430   | 184  | 6    | 1   | 5   | 0.9   | 0.2   | 2.7   | 27     | 20   | 7   | 4.4    | 4.7   | 3.8   |
| 就職内定者数<br>(人) | 全数 ④    | 1,794   | 1,120 | 674  | 1,752    | 1,097 | 655  | 1,764   | 1,083 | 681  | 42   | 23  | 19  | 2.4   | 2.1   | 2.9   | 30     | 37   | ▲7  | 1.7    | 3.4   | ▲1.0  |
|               | 県内 ⑤    | 1,167   | 672   | 495  | 1,137    | 652   | 485  | 1,169   | 660   | 509  | 30   | 20  | 10  | 2.6   | 3.1   | 2.1   | ▲2     | 12   | ▲14 | ▲0.2   | 1.8   | ▲2.8  |
|               | 県外 ⑥    | 627     | 448   | 179  | 615      | 445   | 170  | 595     | 423   | 172  | 12   | 3   | 9   | 2.0   | 0.7   | 5.3   | 32     | 25   | 7   | 5.4    | 5.9   | 4.1   |
| 求人数 ⑦         | (人)     | 4,521   |       |      | 4,512    |       |      | 4,567   |       |      | 9    |     |     | 0.2   |       |       | ▲46    |      |     | ▲1.0   |       |       |
| 求人倍率 ⑦/①      | (倍)     | 2.40    |       |      | 2.40     |       |      | 2.49    |       |      |      |     |     |       |       |       | ▲0.09  |      |     |        |       |       |
| 就職内定率<br>(%)  | ④/①×100 | 95.2    | 95.4  | 94.9 | 93.1     | 93.4  | 92.6 | 96.0    | 97.0  | 94.6 | 2.1  | 2.0 | 2.3 |       |       |       | ▲0.8   | ▲1.6 | 0.3 |        |       |       |
|               | 県内 ⑤/②  | 93.9    | 92.8  | 95.4 | 91.3     | 89.9  | 93.1 | 95.6    | 96.1  | 95.0 | 2.6  | 2.9 | 2.3 |       |       |       | ▲1.7   | ▲3.3 | 0.4 |        |       |       |
|               | 県外 ⑥/③  | 97.8    | 99.6  | 93.7 | 96.9     | 99.1  | 91.4 | 96.9    | 98.4  | 93.5 | 0.9  | 0.5 | 2.3 |       |       |       | 0.9    | 1.2  | 0.2 |        |       |       |
| 未内定者数<br>(人)  | 全数 ①-④  | 90      | 54    | 36   | 129      | 77    | 52   | 73      | 34    | 39   | ▲39  | ▲23 | ▲16 | ▲30.2 | ▲29.9 | ▲30.8 | 17     | 20   | ▲3  | 23.3   | 58.8  | ▲7.7  |
|               | 県内 ②-⑤  | 76      | 52    | 24   | 109      | 73    | 36   | 54      | 27    | 27   | ▲33  | ▲21 | ▲12 | ▲30.3 | ▲28.8 | ▲33.3 | 22     | 25   | ▲3  | 40.7   | 92.6  | ▲11.1 |
|               | 県外 ③-⑥  | 14      | 2     | 12   | 20       | 4     | 16   | 19      | 7     | 12   | ▲6   | ▲2  | ▲4  | ▲30.0 | ▲50.0 | ▲25.0 | ▲5     | ▲5   |     | ▲26.3  | ▲71.4 |       |

＜参考＞

令和7年3月高校新卒者に係る求人受理、選考・内定開始期日は、全国高等学校長協会、主要経済団体（一般社団法人日本経済団体連合会・日本商工会議所・全国中小企業団体中央会）、文部科学省及び厚生労働省において検討を行い、求人受理開始日は令和6年6月1日以降、選考・内定開始期日は令和6年9月16日以降と申し合わせています。

参考値（自己就職希望者を含む数値：佐賀労働局独自集計）

| 項目            | 時期・性別      | 令和7年1月末 |       |      | 令和6年12月末 |       |      | 令和6年1月末 |       |      | 対前月差 |     |     | 対前月比  |       |       | 対前年同期差 |      |     | 対前年同期比 |       |       |
|---------------|------------|---------|-------|------|----------|-------|------|---------|-------|------|------|-----|-----|-------|-------|-------|--------|------|-----|--------|-------|-------|
|               |            | 計       | 男     | 女    | 計        | 男     | 女    | 計       | 男     | 女    | 計    | 男   | 女   | 計     | 男     | 女     | 計      | 男    | 女   | 計      | 男     | 女     |
| 就職希望者<br>(人)  | 全数 ⑧       | 2,085   | 1,310 | 775  | 2,083    | 1,311 | 772  | 2,058   | 1,263 | 795  | 2    | ▲1  | 3   | 0.1   | ▲0.1  | 0.4   | 27     | 47   | ▲20 | 1.3    | 3.7   | ▲2.5  |
|               | 県内 ⑨       | 1,357   | 797   | 560  | 1,365    | 799   | 566  | 1,347   | 763   | 584  | ▲8   | ▲2  | ▲6  | ▲0.6  | ▲0.3  | ▲1.1  | 10     | 34   | ▲24 | 0.7    | 4.5   | ▲4.1  |
|               | 県外 ⑩       | 728     | 513   | 215  | 718      | 512   | 206  | 711     | 500   | 211  | 10   | 1   | 9   | 1.4   | 0.2   | 4.4   | 17     | 13   | 4   | 2.4    | 2.6   | 1.9   |
| 就職内定者数<br>(人) | 全数 ⑪       | 1,975   | 1,242 | 733  | 1,914    | 1,209 | 705  | 1,958   | 1,211 | 747  | 61   | 33  | 28  | 3.2   | 2.7   | 4.0   | 17     | 31   | ▲14 | 0.9    | 2.6   | ▲1.9  |
|               | 県内 ⑫       | 1,267   | 735   | 532  | 1,229    | 711   | 518  | 1,277   | 727   | 550  | 38   | 24  | 14  | 3.1   | 3.4   | 2.7   | ▲10    | 8    | ▲18 | ▲0.8   | 1.1   | ▲3.3  |
|               | 県外 ⑬       | 708     | 507   | 201  | 685      | 498   | 187  | 681     | 484   | 197  | 23   | 9   | 14  | 3.4   | 1.8   | 7.5   | 27     | 23   | 4   | 4.0    | 4.8   | 2.0   |
| 就職内定率<br>(%)  | 全数 ⑪/⑧×100 | 94.7    | 94.8  | 94.6 | 91.9     | 92.2  | 91.3 | 95.1    | 95.9  | 94.0 | 2.8  | 2.6 | 3.3 |       |       |       | ▲0.4   | ▲1.1 | 0.6 |        |       |       |
|               | 県内 ⑫/⑨     | 93.4    | 92.2  | 95.0 | 90.0     | 89.0  | 91.5 | 94.8    | 95.3  | 94.2 | 3.4  | 3.2 | 3.5 |       |       |       | ▲1.4   | ▲3.1 | 0.8 |        |       |       |
|               | 県外 ⑬/⑩     | 97.3    | 98.8  | 93.5 | 95.4     | 97.3  | 90.8 | 95.8    | 96.8  | 93.4 | 1.9  | 1.5 | 2.7 |       |       |       | 1.5    | 2.0  | 0.1 |        |       |       |
| 未内定者数<br>(人)  | 全数 ⑧-⑪     | 110     | 68    | 42   | 169      | 102   | 67   | 100     | 52    | 48   | ▲59  | ▲34 | ▲25 | ▲34.9 | ▲33.3 | ▲37.3 | 10     | 16   | ▲6  | 10.0   | 30.8  | ▲12.5 |
|               | 県内 ⑨-⑫     | 90      | 62    | 28   | 136      | 88    | 48   | 70      | 36    | 34   | ▲46  | ▲26 | ▲20 | ▲33.8 | ▲29.5 | ▲41.7 | 20     | 26   | ▲6  | 28.6   | 72.2  | ▲17.6 |
|               | 県外 ⑩-⑬     | 20      | 6     | 14   | 33       | 14    | 19   | 30      | 16    | 14   | ▲13  | ▲8  | ▲5  | ▲39.4 | ▲57.1 | ▲26.3 | ▲10    | ▲10  |     | ▲33.3  | ▲62.5 |       |

新規高卒者を対象とする産業別・職業別・規模別求人受理状況

令和7年1月末現在

佐賀労働局職業安定部職業安定課

| 産業・職業・規模別                            | 令和7年1月 | 令和6年12月 | 令和6年1月 | 前月差 | 前月比 | 前年同期差 | 前年同期比  |
|--------------------------------------|--------|---------|--------|-----|-----|-------|--------|
| A, B 農, 林, 漁業(01~04)                 | 36     | 36      | 44     |     |     | ▲8    | ▲18.2  |
| C 鉱業, 採石業, 砂利採取業(05)                 |        |         |        |     | -   |       | -      |
| D 建設業(06~08)                         | 950    | 950     | 924    |     |     | 26    | 2.8    |
| E 製造業(09~32)                         | 1,473  | 1,472   | 1,521  | 1   | 0.1 | ▲48   | ▲3.2   |
| 09 食料品製造業                            | 372    | 372     | 360    |     |     | 12    | 3.3    |
| 10 飲料・たばこ・飼料製造業                      | 28     | 28      | 29     |     |     | ▲1    | ▲3.4   |
| 11 繊維工業                              | 97     | 97      | 79     |     |     | 18    | 22.8   |
| 12 木材・木製品製造業(家具除く)                   | 36     | 36      | 34     |     |     | 2     | 5.9    |
| 13 家具・装備品製造業                         | 4      | 4       | 3      |     |     | 1     | 33.3   |
| 14 パルプ・紙・紙加工品製造業                     | 44     | 43      | 57     | 1   | 2.3 | ▲13   | ▲22.8  |
| 15 印刷・同関連業                           | 26     | 26      | 23     |     |     | 3     | 13.0   |
| 16 化学工業                              | 59     | 59      | 68     |     |     | ▲9    | ▲13.2  |
| 17 石油製品・石炭製品製造業                      |        |         | 2      |     | -   | ▲2    | ▲100.0 |
| 18 プラスチック製品製造業                       | 64     | 64      | 60     |     |     | 4     | 6.7    |
| 19 ゴム製品製造業                           | 26     | 26      | 49     |     |     | ▲23   | ▲46.9  |
| 21 窯業・土石製品製造業                        | 52     | 52      | 56     |     |     | ▲4    | ▲7.1   |
| 22 鉄鋼業                               | 30     | 30      | 37     |     |     | ▲7    | ▲18.9  |
| 23 非鉄金属製造業                           |        |         |        |     | -   |       | -      |
| 24 金属製品製造業                           | 66     | 66      | 69     |     |     | ▲3    | ▲4.3   |
| 25 はん用機械器具製造業                        | 123    | 123     | 118    |     |     | 5     | 4.2    |
| 26 生産用機械器具製造業                        | 56     | 56      | 76     |     |     | ▲20   | ▲26.3  |
| 27 業務用機械器具製造業                        |        |         |        |     | -   |       | -      |
| 28 電子部品・デバイス・電子回路製造業                 | 50     | 50      | 40     |     |     | 10    | 25.0   |
| 29 電気機械器具製造業                         | 190    | 190     | 207    |     |     | ▲17   | ▲8.2   |
| 30 情報通信機械器具製造業                       | 7      | 7       | 8      |     |     | ▲1    | ▲12.5  |
| 31 輸送用機械器具製造業                        | 107    | 107     | 126    |     |     | ▲19   | ▲15.1  |
| 20.32 その他の製造業                        | 36     | 36      | 20     |     |     | 16    | 80.0   |
| F 電気・ガス・熱供給・水道業(33~36)               | 8      | 8       | 3      |     |     | 5     | 166.7  |
| G 情報通信業(37~41)                       | 17     | 17      | 23     |     |     | ▲6    | ▲26.1  |
| H 運輸業, 郵便業(42~49)                    | 147    | 147     | 131    |     |     | 16    | 12.2   |
| I 卸売業, 小売業(50~61)                    | 440    | 437     | 438    | 3   | 0.7 | 2     | 0.5    |
| 50~55 卸売業                            | 106    | 106     | 120    |     |     | ▲14   | ▲11.7  |
| 56~61 小売業                            | 334    | 331     | 318    | 3   | 0.9 | 16    | 5.0    |
| J 金融業, 保険業(62~67)                    | 44     | 44      | 37     |     |     | 7     | 18.9   |
| K 不動産業, 物品賃貸業(68~70)                 | 61     | 59      | 48     | 2   | 3.4 | 13    | 27.1   |
| L 学術研究, 専門・技術サービス業(71~74)            | 54     | 54      | 70     |     |     | ▲16   | ▲22.9  |
| M 宿泊業, 飲食サービス業(75~77)                | 225    | 222     | 217    | 3   | 1.4 | 8     | 3.7    |
| 75 宿泊業                               | 147    | 147     | 154    |     |     | ▲7    | ▲4.5   |
| 76.77 飲食サービス業                        | 78     | 75      | 63     | 3   | 4.0 | 15    | 23.8   |
| N 生活関連サービス業, 娯楽業(78~80)              | 148    | 148     | 136    |     |     | 12    | 8.8    |
| O 教育, 学習支援業(81.82)                   | 4      | 4       | 8      |     |     | ▲4    | ▲50.0  |
| P 医療, 福祉(83~85)                      | 658    | 658     | 700    |     |     | ▲42   | ▲6.0   |
| Q 複合サービス事業(86.87)                    | 64     | 64      | 79     |     |     | ▲15   | ▲19.0  |
| R サービス業(他に分類されないもの)(88~96)           | 192    | 192     | 188    |     |     | 4     | 2.1    |
| S, T 公務, その他(97.98.99)               |        |         |        |     | -   |       | -      |
| 合計                                   | 4,521  | 4,512   | 4,567  | 9   | 0.2 | ▲46   | ▲1.0   |
| A, B 専門的, 技術的, 管理的職業従事者(01~24)       | 674    | 674     | 625    |     |     | 49    | 7.8    |
| C 事務従事者(25~31)                       | 359    | 359     | 414    |     |     | ▲55   | ▲13.3  |
| D 販売従事者(32~34)                       | 329    | 327     | 288    | 2   | 0.6 | 41    | 14.2   |
| E サービス職業従事者                          | 945    | 940     | 969    | 5   | 0.5 | ▲24   | ▲2.5   |
| 理容・美容師等(38)                          | 67     | 66      | 71     | 1   | 1.5 | ▲4    | ▲5.6   |
| 調理師見習等(39)                           | 128    | 125     | 147    | 3   | 2.4 | ▲19   | ▲12.9  |
| 飲食店店員等(40)                           | 181    | 181     | 174    |     |     | 7     | 4.0    |
| その他(35~37・41・42)                     | 569    | 568     | 577    | 1   | 0.2 | ▲8    | ▲1.4   |
| H, I, J, K 技能工, 採掘, 製造, 建築従事者(49~73) | 2,124  | 2,122   | 2,180  | 2   | 0.1 | ▲56   | ▲2.6   |
| ① 製造・製作従事者(49~59)                    | 1,413  | 1,411   | 1,495  | 2   | 0.1 | ▲82   | ▲5.5   |
| ② 定置機関・建設機械運転(64・67)                 | 145    | 145     | 155    |     |     | ▲10   | ▲6.5   |
| ③ 採掘・建設・労務従事者(65・66・68~73)           | 513    | 513     | 478    |     |     | 35    | 7.3    |
| その他(60~63)                           | 53     | 53      | 52     |     |     | 1     | 1.9    |
| F, G その他職業従事者(43~48)                 | 90     | 90      | 91     |     |     | ▲1    | ▲1.1   |
| 合計                                   | 4,521  | 4,512   | 4,567  | 9   | 0.2 | ▲46   | ▲1.0   |
| 29人以下                                | 1,371  | 1,366   | 1,389  | 5   | 0.4 | ▲18   | ▲1.3   |
| 30~99人                               | 1,558  | 1,556   | 1,540  | 2   | 0.1 | 18    | 1.2    |
| 100~299人                             | 1,059  | 1,058   | 1,031  | 1   | 0.1 | 28    | 2.7    |
| 300~499人                             | 218    | 218     | 230    |     |     | ▲12   | ▲5.2   |
| 500~999人                             | 160    | 160     | 168    |     |     | ▲8    | ▲4.8   |
| 1,000人以上                             | 155    | 154     | 209    | 1   | 0.6 | ▲54   | ▲25.8  |
| 合計                                   | 4,521  | 4,512   | 4,567  | 9   | 0.2 | ▲46   | ▲1.0   |

新規高卒者の求人・求職・内定状況(各年度1月末現在)

学校又は公共職業安定所の紹介を希望する生徒の状況

|           |           | 平成9年度   | 平成10年度  | 平成11年度  | 平成12年度  | 平成13年度  | 平成14年度  | 平成15年度 | 平成16年度 | 平成17年度 | 平成18年度 | 平成19年度  | 平成20年度  | 平成21年度  | 平成22年度 | 平成23年度 | 平成24年度 | 平成25年度 | 平成26年度 | 平成27年度 | 平成28年度 | 平成29年度 | 平成30年度  | 令和元年度   | 令和2年度   | 令和3年度  | 令和4年度  | 令和5年度  |        | 令和6年度   |        |        |        |     |
|-----------|-----------|---------|---------|---------|---------|---------|---------|--------|--------|--------|--------|---------|---------|---------|--------|--------|--------|--------|--------|--------|--------|--------|---------|---------|---------|--------|--------|--------|--------|---------|--------|--------|--------|-----|
|           |           | 計       | 計       | 計       | 計       | 計       | 計       | 計      | 計      | 計      | 計      | 計       | 計       | 計       | 計      | 計      | 計      | 計      | 計      | 計      | 計      | 計      | 計       | 計       | 計       | 計      | 計      | 計      | 男      | 女       | 計      | 男      | 女      |     |
| 就職希望者数    | 全数①       | 3,946   | 3,665   | 3,335   | 3,475   | 3,082   | 3,203   | 2,941  | 2,872  | 2,811  | 2,880  | 2,868   | 2,803   | 2,546   | 2,637  | 2,515  | 2,450  | 2,441  | 2,505  | 2,483  | 2,524  | 2,485  | 2,496   | 2,520   | 2,090   | 2,032  | 1,981  | 1,837  | 1,117  | 720     | 1,884  | 1,174  | 710    |     |
|           | 県内②       | /       | /       | /       | /       | /       | /       | /      | /      | /      | /      | /       | /       | /       | /      | /      | /      | /      | /      | /      | /      | 1,492  | 1,487   | 1,466   | 1,565   | 1,377  | 1,349  | 1,323  | 1,223  | 687     | 536    | 1,243  | 724    | 519 |
|           | 県外③       | /       | /       | /       | /       | /       | /       | /      | /      | /      | /      | /       | /       | /       | /      | /      | /      | /      | /      | /      | /      | 1,032  | 998     | 1,030   | 955     | 713    | 683    | 658    | 614    | 430     | 184    | 641    | 450    | 191 |
|           | (前年同期増減比) | -       | (▲7.1)  | (▲9.0)  | (4.2)   | (▲11.3) | (3.9)   | (▲8.2) | (▲2.3) | (▲2.1) | (2.5)  | (▲0.4)  | (▲2.3)  | (▲9.2)  | (3.6)  | (▲4.6) | (▲2.6) | (▲0.4) | (2.6)  | (▲0.9) | (1.7)  | (▲1.5) | (0.4)   | (1.0)   | (▲17.1) | (▲2.8) | (▲2.5) | (▲7.3) | (▲5.6) | (▲9.8)  | (2.6)  | (5.1)  | (▲1.4) |     |
| 就職内定者数    | 全数④       | 3,530   | 2,957   | 2,508   | 2,649   | 2,358   | 2,339   | 2,221  | 2,379  | 2,494  | 2,609  | 2,601   | 2,540   | 2,241   | 2,342  | 2,321  | 2,287  | 2,294  | 2,389  | 2,372  | 2,406  | 2,387  | 2,394   | 2,445   | 2,016   | 1,957  | 1,879  | 1,764  | 1,083  | 681     | 1,794  | 1,120  | 674    |     |
|           | 県内⑤       | /       | /       | /       | /       | /       | /       | /      | /      | /      | /      | /       | /       | /       | /      | /      | /      | /      | /      | /      | /      | 1,404  | 1,401   | 1,377   | 1,503   | 1,310  | 1,285  | 1,234  | 1,169  | 660     | 509    | 1,167  | 672    | 495 |
|           | 県外⑥       | /       | /       | /       | /       | /       | /       | /      | /      | /      | /      | /       | /       | /       | /      | /      | /      | /      | /      | /      | /      | 1,002  | 986     | 1,017   | 942     | 706    | 672    | 645    | 595    | 423     | 172    | 627    | 448    | 179 |
|           | (前年同期増減比) | -       | (▲16.2) | (▲15.2) | (5.6)   | (▲11.0) | (▲0.8)  | (▲5.0) | (7.1)  | (4.8)  | (4.6)  | (▲0.3)  | (▲2.3)  | (▲11.8) | (4.5)  | (▲0.9) | (▲1.5) | (0.3)  | (4.1)  | (▲0.7) | (1.4)  | (▲0.8) | (0.3)   | (2.1)   | (▲17.5) | (▲2.9) | (▲4.0) | (▲6.1) | (▲3.9) | (▲9.4)  | (1.7)  | (3.4)  | (▲1.0) |     |
| 求人数       | 県内⑦       | 4,016   | 2,603   | 2,054   | 2,074   | 1,818   | 1,843   | 1,688  | 1,841  | 2,006  | 2,199  | 2,436   | 2,332   | 1,816   | 1,856  | 1,969  | 1,934  | 2,317  | 2,852  | 3,254  | 3,693  | 4,343  | 4,683   | 4,607   | 3,735   | 3,703  | 4,232  | 4,567  | /      | /       | 4,521  | /      | /      |     |
| (前年同期増減比) | -         | (▲35.2) | (▲21.1) | (1.0)   | (▲12.3) | (1.4)   | (▲8.4)  | (9.1)  | (9.0)  | (9.6)  | (10.8) | (▲4.3)  | (▲22.1) | (2.2)   | (6.1)  | (▲1.8) | (19.8) | (23.1) | (14.1) | (13.5) | (17.6) | (7.8)  | (▲1.6)  | (▲18.9) | (▲0.9)  | (14.3) | (7.9)  | /      | /      | (▲1.0)  | /      | /      |        |     |
| 求人倍率      | ⑦/①       | 1.02    | 0.71    | 0.62    | 0.60    | 0.59    | 0.58    | 0.57   | 0.64   | 0.71   | 0.76   | 0.85    | 0.83    | 0.71    | 0.70   | 0.78   | 0.79   | 0.95   | 1.14   | 1.31   | 1.46   | 1.75   | 1.88    | 1.83    | 1.79    | 1.82   | 2.14   | 2.49   | /      | /       | 2.40   | /      | /      |     |
| (前年同期増減比) | -         | (▲0.3)  | (▲0.1)  | (▲0.02) | (▲0.01) | (▲0.01) | (▲0.01) | (0.07) | (0.07) | (0.05) | (0.09) | (▲0.02) | (▲0.12) | (▲0.01) | (0.08) | (0.01) | (0.16) | (0.19) | (0.17) | (0.15) | (0.29) | (0.13) | (▲0.05) | (▲0.04) | (0.03)  | (0.32) | (0.35) | /      | /      | (▲0.09) | /      | /      |        |     |
| 就職内定率     | 全数④/①     | 89.5    | 80.7    | 75.2    | 76.2    | 76.5    | 73.0    | 75.5   | 82.8   | 88.7   | 90.6   | 90.7    | 90.6    | 88.0    | 88.8   | 92.3   | 93.3   | 94.0   | 95.4   | 95.5   | 95.3   | 96.1   | 95.9    | 97.0    | 96.5    | 96.3   | 94.9   | 96.0   | 97.0   | 94.6    | 95.2   | 95.4   | 94.9   |     |
|           | 県内⑤/②     | /       | /       | /       | /       | /       | /       | /      | /      | /      | /      | /       | /       | /       | /      | /      | /      | /      | /      | /      | 92.1   | 94.2   | 93.9    | 96.0    | 95.1    | 95.3   | 93.3   | 95.6   | 96.1   | 95.0    | 93.9   | 92.8   | 95.4   |     |
|           | 県外⑥/③     | /       | /       | /       | /       | /       | /       | /      | /      | /      | /      | /       | /       | /       | /      | /      | /      | /      | /      | /      | 96.6   | 98.8   | 98.7    | 98.6    | 99.0    | 98.4   | 98.0   | 96.9   | 98.4   | 93.5    | 97.8   | 99.6   | 93.7   |     |
|           | (前年同期増減比) | -       | (▲8.8)  | (▲5.6)  | (1.0)   | (0.3)   | (▲3.5)  | (2.5)  | (7.3)  | (5.9)  | (1.9)  | (0.1)   | (▲0.1)  | (▲2.6)  | (0.8)  | (3.5)  | (1.0)  | (0.7)  | (1.4)  | (0.1)  | (▲0.2) | (0.8)  | (▲0.2)  | (1.1)   | (▲0.5)  | (▲0.2) | (▲1.4) | (1.1)  | (1.7)  | (0.4)   | (▲0.8) | (▲1.6) | (0.3)  |     |
| 未内定者数     | 全数①-④     | 416     | 708     | 827     | 826     | 724     | 864     | 720    | 493    | 317    | 271    | 267     | 263     | 305     | 295    | 194    | 163    | 147    | 116    | 111    | 118    | 98     | 102     | 75      | 74      | 75     | 102    | 73     | 34     | 39      | 90     | 54     | 36     |     |
|           | 県内②-⑤     | /       | /       | /       | /       | /       | /       | /      | /      | /      | /      | /       | /       | /       | /      | /      | /      | /      | /      | /      | 88     | 86     | 89      | 62      | 67      | 64     | 89     | 54     | 27     | 27      | 76     | 52     | 24     |     |
|           | 県外③-⑥     | /       | /       | /       | /       | /       | /       | /      | /      | /      | /      | /       | /       | /       | /      | /      | /      | /      | /      | /      | 30     | 12     | 13      | 13      | 7       | 11     | 13     | 19     | 7      | 12      | 14     | 2      | 12     |     |

参考値(自己就職希望者を含む数値:佐賀労働局独自集計)

|        |       | 平成9年度 | 平成10年度 | 平成11年度 | 平成12年度 | 平成13年度 | 平成14年度 | 平成15年度 | 平成16年度 | 平成17年度 | 平成18年度 | 平成19年度 | 平成20年度 | 平成21年度 | 平成22年度 | 平成23年度 | 平成24年度 | 平成25年度 | 平成26年度 | 平成27年度 | 平成28年度 | 平成29年度 | 平成30年度 | 令和元年度 | 令和2年度 | 令和3年度 | 令和4年度 | 令和5年度 |       | 令和6年度 |       |       |      |
|--------|-------|-------|--------|--------|--------|--------|--------|--------|--------|--------|--------|--------|--------|--------|--------|--------|--------|--------|--------|--------|--------|--------|--------|-------|-------|-------|-------|-------|-------|-------|-------|-------|------|
|        |       | 計     | 計      | 計      | 計      | 計      | 計      | 計      | 計      | 計      | 計      | 計      | 計      | 計      | 計      | 計      | 計      | 計      | 計      | 計      | 計      | 計      | 計      | 計     | 計     | 計     | 計     | 計     | 男     | 女     | 計     | 男     | 女    |
| 就職希望者数 | 全数⑧   | 4,747 | 4,345  | 4,091  | 4,102  | 3,861  | 3,821  | 3,543  | 3,451  | 3,386  | 3,300  | 3,227  | 3,113  | 2,849  | 3,007  | 2,780  | 2,787  | 2,814  | 2,786  | 2,782  | 2,830  | 2,758  | 2,739  | 2,786 | 2,344 | 2,301 | 2,189 | 2,058 | 1,263 | 795   | 2,085 | 1,310 | 775  |
|        | 県内⑨   | 3,087 | 2,778  | 2,764  | 2,808  | 2,589  | 2,585  | 2,366  | 2,205  | 2,063  | 1,950  | 1,895  | 1,771  | 1,762  | 1,876  | 1,688  | 1,684  | 1,703  | 1,669  | 1,576  | 1,672  | 1,646  | 1,592  | 1,711 | 1,516 | 1,484 | 1,439 | 1,347 | 763   | 584   | 1,357 | 797   | 560  |
|        | 県外⑩   | 1,660 | 1,567  | 1,327  | 1,294  | 1,272  | 1,236  | 1,177  | 1,246  | 1,323  | 1,350  | 1,332  | 1,342  | 1,087  | 1,131  | 1,092  | 1,103  | 1,111  | 1,117  | 1,206  | 1,158  | 1,112  | 1,147  | 1,075 | 828   | 817   | 750   | 711   | 500   | 211   | 728   | 513   | 215  |
| 就職内定者数 | 全数⑪   | 4,092 | 3,485  | 3,028  | 3,109  | 2,857  | 2,833  | 2,688  | 2,811  | 2,886  | 2,886  | 2,862  | 2,807  | 2,504  | 2,604  | 2,536  | 2,584  | 2,618  | 2,645  | 2,644  | 2,670  | 2,644  | 2,616  | 2,693 | 2,257 | 2,206 | 2,069 | 1,958 | 1,211 | 747   | 1,975 | 1,242 | 733  |
|        | 県内⑫   | 2,556 | 2,057  | 1,932  | 1,966  | 1,743  | 1,742  | 1,655  | 1,635  | 1,639  | 1,615  | 1,603  | 1,511  | 1,479  | 1,541  | 1,495  | 1,521  | 1,540  | 1,553  | 1,458  | 1,570  | 1,552  | 1,487  | 1,635 | 1,445 | 1,411 | 1,338 | 1,277 | 727   | 550   | 1,267 | 735   | 532  |
|        | 県外⑬   | 1,536 | 1,428  | 1,096  | 1,143  | 1,114  | 1,091  | 1,033  | 1,176  | 1,247  | 1,271  | 1,259  | 1,296  | 1,025  | 1,063  | 1,041  | 1,063  | 1,078  | 1,092  | 1,186  | 1,100  | 1,092  | 1,129  | 1,058 | 812   | 795   | 731   | 681   | 484   | 197   | 708   | 507   | 201  |
| 就職内定率  | 全数⑪/⑧ | 86.2  | 80.2   | 74.0   | 75.8   | 74.0   | 74.1   | 75.9   | 81.5   | 85.2   | 87.5   | 88.7   | 90.2   | 87.9   | 86.6   | 91.2   | 92.7   | 93.0   | 94.9   | 95.0   | 94.3   | 95.9   | 95.5   | 96.7  | 96.3  | 95.9  | 94.5  | 95.1  | 95.9  | 94.0  | 94.7  | 94.8  | 94.6 |
|        | 県内⑫/⑨ | 82.8  | 74.0   | 69.9   | 70.0   | 67.3   | 67.4   | 69.9   | 74.1   | 79.4   | 82.8   | 84.6   | 85.3   | 83.9   | 82.1   | 88.6   | 90.3   | 90.4   | 93.0   | 92.5   | 93.9   | 94.3   | 93.4   | 95.6  | 95.3  | 95.1  | 93.0  | 94.8  | 95.3  | 94.2  | 93.4  | 92.2  | 95.0 |
|        | 県外⑬/⑩ | 92.5  | 91.1   | 82.6   | 88.3   | 87.6   | 88.3   | 87.8   | 94.4   | 94.3   | 94.1   | 94.5   | 96.6   | 94.3   | 94.0   | 95.3   | 96.4   | 97.0   | 97.8   | 98.3   | 95.0   | 98.2   | 98.4   | 98.4  | 98.1  | 97.3  | 97.5  | 95.8  | 96.8  | 93.4  | 97.3  | 98.8  | 93.5 |
| 未内定者数  | 全数⑧-⑪ | 655   | 860    | 1,063  | 993    | 1,004  | 988    | 855    | 640    | 500    | 414    | 365    | 306    | 345    | 403    | 244    | 203    | 196    | 141    | 138    | 160    | 114    | 123    | 93    | 87    | 95    | 120   | 100   | 52    | 48    | 110   | 68    | 42   |
|        | 県内⑨-⑫ | 531   | 721    | 832    | 842    | 846    | 843    | 711    | 570    | 424    | 335    | 292    | 260    | 283    | 335    | 193    | 163    | 163    | 116    | 118    | 102    | 94     | 105    | 76    | 71    | 73    | 101   | 70    | 36    | 34    | 90    | 62    | 28   |
|        | 県外⑩-⑬ | 124   | 139    | 231    | 151    | 158    | 145    | 144    | 70     | 76     | 79     | 73     | 46     | 62     | 68     | 51     | 40     | 33     | 25     | 20     | 58     | 20     | 18     | 17    | 16    | 22    | 19    | 30    | 16    | 14    | 20    | 6     | 14   |

# 新規高卒者の求人・求職・内定状況(各年度1月末現在)

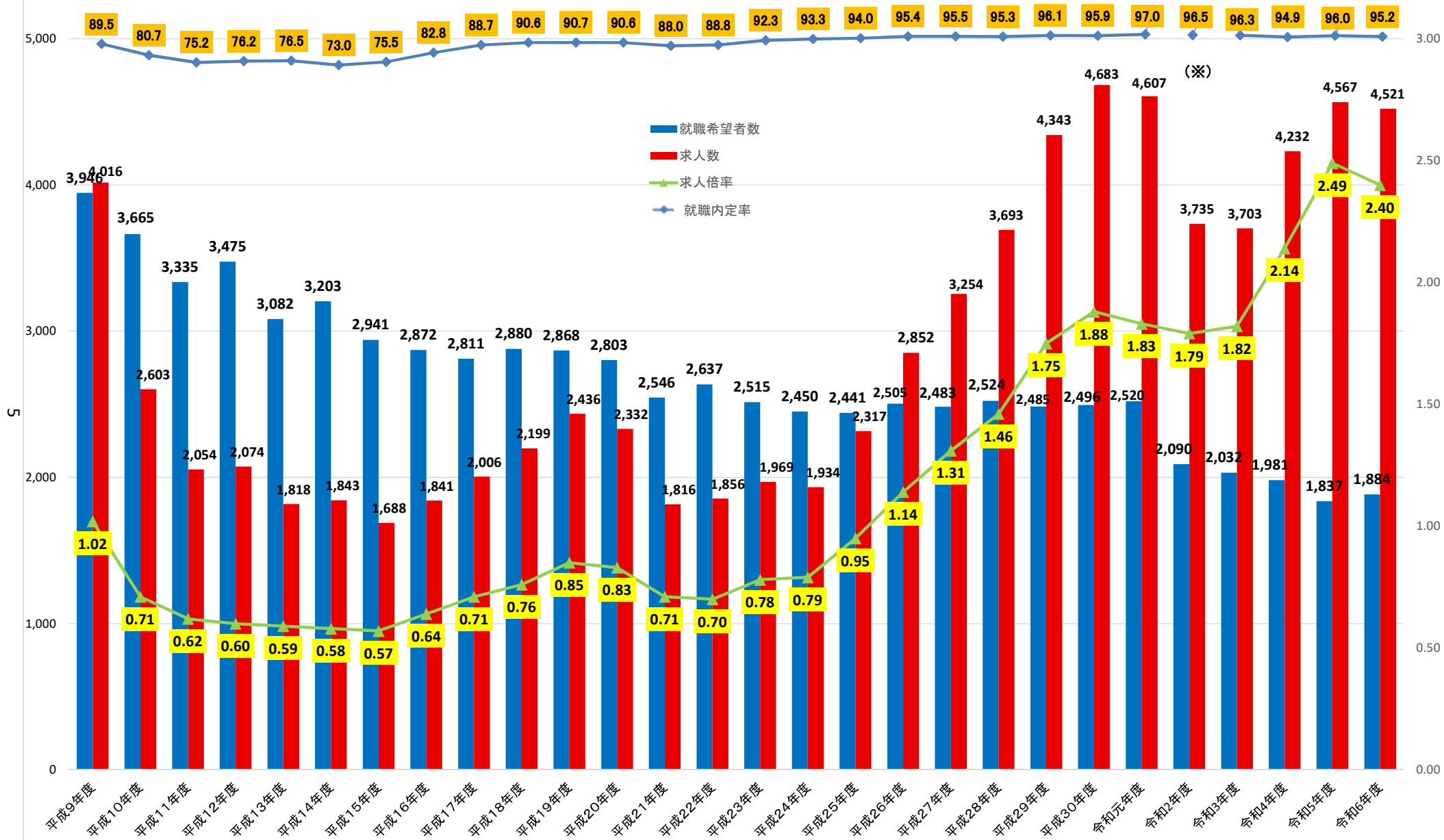

※ 令和3年3月新規高卒者については、新型コロナウイルス感染症の影響により選考・内定開始期日が例年(9月16日)より1ヶ月後ろ倒しとなった。