

佐賀新卒者等人材確保推進本部発表
令和4年4月26日（火）



| | |
|---|--|
| 担 | 事務局：厚生労働省佐賀労働局職業安定部 職業安定課長 山田 敏彦 職業紹介係 古川 真裕 |
| 当 | TEL 0952-32-7216 FAX 0952-32-7223 https://jsite.mhlw.go.jp/saga-roudoukyoku/ |

令和4年3月新規高卒者の求人・求職・内定状況について (令和4年3月末現在)

佐賀新卒者等人材確保推進本部では、令和4年3月末現在における、令和4年3月新規高卒者の求人、求職（学校・公共職業安定所の紹介希望生徒）及び就職内定状況を取りまとめました。

〔新規高卒者〕

- ① 就職内定率は 99.5%で、令和2年度に並び過去2番目の高水準
- ② 求人倍率は 1.83倍で、前年同期に比べ0.03ポイント上昇
- ③ 受理した求人数は 3,712人で、前年同期に比べ0.9%減少

※ 令和3年3月新規高卒者の選考・内定開始期日については、例年（9月16日以降）より1ヶ月後ろ倒しとなり、令和2年10月16日以降となった。

《 求職・就職内定の状況 》

- 就職希望者数は2,030人（県内1,338人、県外692人）で、前月末と比べ▲2人（県内▲11人、県外+9人）、前年同期と比べ▲53人（県内▲27人、県外▲26人）となっている。
- 就職内定者数は2,019人（県内1,328人、県外691人）で、前月末と比べ+11人（県内+1人、県外+10人）、前年同期と比べ▲54人（県内▲30人、県外▲24人）となっている。
- 就職内定率は99.5%（県内99.3%、県外99.9%）で、前年同期と比べ±0ポイント（県内▲0.2ポイント、県外+0.3ポイント）となっている。
- 未内定者数は11人（県内10人、県外1人）で、前年同期と比べ+1人（県内+3人、県外▲2人）となっている。

《 求人倍率 》

- 求人倍率は1.83倍で、前年同期を0.03ポイント上昇し、過去3番目の水準となっている。

《 求人の動向 》

- 県内の公共職業安定所で受理した求人数は3,712人で、前月から+3人、前年同期と比べ▲33人（▲0.9%）となっている。

《 未就職卒業者に対する今後の支援 》

- 新卒応援ハローワーク及び県内ハローワークでは、未就職卒業者があきらめることなく就職活動を継続し、1日でも早く就職できるよう、担当者制による個別支援を継続実施します。

新規高卒者を対象とする産業別・職業別・規模別求人受理状況

令和4年3月末現在

佐賀労働局職業安定部職業安定課

| 産業・職業・規模別 | 令和4年3月 | 令和4年2月 | 令和3年3月 | 前月差 | 前月比 | 前年同期差 | 前年同期比 |
|--------------------------------------|--------|--------|--------|-----|-----|-------|--------|
| A, B 農, 林, 漁業(01~04)) | 28 | 28 | 50 | | | ▲22 | ▲44.0 |
| C 鉱業, 採石業, 砂利採取業(05) | 2 | 2 | 3 | | | ▲1 | ▲33.3 |
| D 建設業(06~08) | 851 | 851 | 784 | | | 67 | 8.5 |
| E 製造業(09~32) | 1,162 | 1,160 | 1,084 | 2 | 0.2 | 78 | 7.2 |
| 09 食料品製造業 | 306 | 305 | 320 | 1 | 0.3 | ▲14 | ▲4.4 |
| 10 飲料・たばこ・飼料製造業 | 15 | 15 | 15 | | | | |
| 11 繊維工業 | 78 | 78 | 77 | | | 1 | 1.3 |
| 12 木材・木製品製造業(家具除く) | 18 | 18 | 20 | | | ▲2 | ▲10.0 |
| 13 家具・装備品製造業 | 4 | 4 | 1 | | | 3 | 300.0 |
| 14 パルプ・紙・紙加工品製造業 | 27 | 27 | 23 | | | 4 | 17.4 |
| 15 印刷・同関連業 | 12 | 12 | 8 | | | 4 | 50.0 |
| 16 化学工業 | 42 | 42 | 62 | | | ▲20 | ▲32.3 |
| 17 石油製品・石炭製品製造業 | 2 | 2 | 2 | | | | |
| 18 プラスチック製品製造業 | 83 | 83 | 47 | | | 36 | 76.6 |
| 19 ゴム製品製造業 | 38 | 38 | 15 | | | 23 | 153.3 |
| 21 窯業・土石製品製造業 | 40 | 40 | 34 | | | 6 | 17.6 |
| 22 鉄鋼業 | 13 | 13 | 16 | | | ▲3 | ▲18.8 |
| 23 非鉄金属製造業 | | | | | | - | - |
| 24 金属製品製造業 | 56 | 56 | 55 | | | 1 | 1.8 |
| 25 はん用機械器具製造業 | 102 | 102 | 86 | | | 16 | 18.6 |
| 26 生産用機械器具製造業 | 52 | 52 | 44 | | | 8 | 18.2 |
| 27 業務用機械器具製造業 | | | | | | - | - |
| 28 電子部品・デバイス・電子回路製造業 | 27 | 26 | 29 | 1 | 3.8 | ▲2 | ▲6.9 |
| 29 電気機械器具製造業 | 120 | 120 | 118 | | | 2 | 1.7 |
| 30 情報通信機械器具製造業 | 8 | 8 | 5 | | | 3 | 60.0 |
| 31 輸送用機械器具製造業 | 93 | 93 | 89 | | | 4 | 4.5 |
| 20,32 その他の製造業 | 26 | 26 | 18 | | | 8 | 44.4 |
| F 電気・ガス・熱供給・水道業(33~36) | | | 2 | | | ▲2 | ▲100.0 |
| G 情報通信業(37~41) | 18 | 18 | 12 | | | 6 | 50.0 |
| H 運輸業, 郵便業(42~49) | 82 | 82 | 101 | | | ▲19 | ▲18.8 |
| I 卸売業, 小売業(50~61) | 338 | 338 | 417 | | | ▲79 | ▲18.9 |
| 50~55 卸売業 | 85 | 85 | 64 | | | 21 | 32.8 |
| 56~61 小売業 | 253 | 253 | 353 | | | ▲100 | ▲28.3 |
| J 金融業, 保険業(62~67) | 28 | 28 | 29 | | | ▲1 | ▲3.4 |
| K 不動産業, 物品賃貸業(68~70) | 38 | 38 | 42 | | | ▲4 | ▲9.5 |
| L 学術研究, 専門・技術サービス業(71~74) | 57 | 57 | 41 | | | 16 | 39.0 |
| M 宿泊業, 飲食サービス業(75~77) | 118 | 118 | 86 | | | 32 | 37.2 |
| 75 宿泊業 | 57 | 57 | 47 | | | 10 | 21.3 |
| 76,77 飲食サービス業 | 61 | 61 | 39 | | | 22 | 56.4 |
| N 生活関連サービス業, 娯楽業(78~80) | 116 | 115 | 127 | 1 | 0.9 | ▲11 | ▲8.7 |
| O 教育, 学習支援業(81,82) | 7 | 7 | 12 | | | ▲5 | ▲41.7 |
| P 医療, 福祉(83~85) | 640 | 640 | 716 | | | ▲76 | ▲10.6 |
| Q 複合サービス事業(86,87) | 88 | 88 | 93 | | | ▲5 | ▲5.4 |
| R サービス業(他に分類されないもの)(88~96) | 139 | 139 | 146 | | | ▲7 | ▲4.8 |
| S,T 公務, その他(97,98,99) | | | | | | - | - |
| 合 計 | 3,712 | 3,709 | 3,745 | 3 | 0.1 | ▲33 | ▲0.9 |
| A, B 専門的・技術的, 管理的職業(01~24) | 547 | 547 | 541 | | | 6 | 1.1 |
| C 事務的職業(25~31) | 418 | 418 | 402 | | | 16 | 4.0 |
| D 販売職業(32~34) | 196 | 196 | 296 | | | ▲100 | ▲33.8 |
| E サービスの職業 | 779 | 778 | 830 | 1 | 0.1 | ▲51 | ▲6.1 |
| 38 理容・美容師等 | 75 | 74 | 67 | 1 | 1.4 | 8 | 11.9 |
| 39 調理師見習等 | 99 | 99 | 95 | | | 4 | 4.2 |
| 40 飲食店店員等 | 92 | 92 | 96 | | | ▲4 | ▲4.2 |
| 35~37・41・42 その他 | 513 | 513 | 572 | | | ▲59 | ▲10.3 |
| H, I, J, K 技能工, 採掘, 製造, 建築の職業(49~78) | 1,720 | 1,718 | 1,616 | 2 | 0.1 | 104 | 6.4 |
| 49~64 製造・制作の職業 | 1,130 | 1,129 | 1,070 | 1 | 0.1 | 60 | 5.6 |
| 69, 72 定置機関・建設機械運転 | 129 | 129 | 125 | | | 4 | 3.2 |
| 70,71,73~78 採掘・建設・労務の職業 | 416 | 415 | 376 | 1 | 0.2 | 40 | 10.6 |
| 65~68 その他 | 45 | 45 | 45 | | | | |
| F, G その他の職業 | 52 | 52 | 60 | | | ▲8 | ▲13.3 |
| 合 計 | 3,712 | 3,709 | 3,745 | 3 | 0.1 | ▲33 | ▲0.9 |
| 29人以下 | 1,131 | 1,131 | 1,165 | | | ▲34 | ▲2.9 |
| 30~99人 | 1,198 | 1,197 | 1,170 | 1 | 0.1 | 28 | 2.4 |
| 100~299人 | 901 | 899 | 924 | 2 | 0.2 | ▲23 | ▲2.5 |
| 300~499人 | 243 | 243 | 244 | | | ▲1 | ▲0.4 |
| 500~999人 | 103 | 103 | 111 | | | ▲8 | ▲7.2 |
| 1,000人以上 | 136 | 136 | 131 | | | 5 | 3.8 |
| 合 計 | 3,712 | 3,709 | 3,745 | 3 | 0.1 | ▲33 | ▲0.9 |

新規高卒者の求人・求職状況調査
令和4年3月末現在
－ 佐賀県計 －

佐賀労働局職業安定部職業安定課

学校又は公共職業安定所の紹介を希望する生徒の状況

| 項目 | | 令和4年3月末 | | | 令和4年2月末 | | | 令和3年3月末 | | | 対前月差 | | | 対前月比 | | | 対前年同期差 | | | 対前年同期比 | | |
|---------------|---------|---------|-------|-------|---------|-------|------|---------|-------|------|------|-----|-----|-------|-------|--------|--------|------|------|--------|-------|--------|
| | | 計 | 男 | 女 | 計 | 男 | 女 | 計 | 男 | 女 | 計 | 男 | 女 | 計 | 男 | 女 | 計 | 男 | 女 | 計 | 男 | 女 |
| 就職希望者数 (人) | 全数 ① | 2,030 | 1,228 | 802 | 2,032 | 1,229 | 803 | 2,083 | 1,220 | 863 | ▲2 | ▲1 | ▲1 | ▲0.1 | ▲0.1 | ▲0.1 | ▲53 | 8 | ▲61 | ▲2.5 | 0.7 | ▲7.1 |
| | 県内 ② | 1,338 | 755 | 583 | 1,349 | 763 | 586 | 1,365 | 732 | 633 | ▲11 | ▲8 | ▲3 | ▲0.8 | ▲1.0 | ▲0.5 | ▲27 | 23 | ▲50 | ▲2.0 | 3.1 | ▲7.9 |
| | 県外 ③ | 692 | 473 | 219 | 683 | 466 | 217 | 718 | 488 | 230 | 9 | 7 | 2 | 1.3 | 1.5 | 0.9 | ▲26 | ▲15 | ▲11 | ▲3.6 | ▲3.1 | ▲4.8 |
| 就職内定者数 (人) | 全数 ④ | 2,019 | 1,222 | 797 | 2,008 | 1,214 | 794 | 2,073 | 1,216 | 857 | 11 | 8 | 3 | 0.5 | 0.7 | 0.4 | ▲54 | 6 | ▲60 | ▲2.6 | 0.5 | ▲7.0 |
| | 県内 ⑤ | 1,328 | 750 | 578 | 1,327 | 749 | 578 | 1,358 | 730 | 628 | 1 | 1 | | 0.1 | 0.1 | | ▲30 | 20 | ▲50 | ▲2.2 | 2.7 | ▲8.0 |
| | 県外 ⑥ | 691 | 472 | 219 | 681 | 465 | 216 | 715 | 486 | 229 | 10 | 7 | 3 | 1.5 | 1.5 | 1.4 | ▲24 | ▲14 | ▲10 | ▲3.4 | ▲2.9 | ▲4.4 |
| 求人数 ⑦ | (人) | 3,712 | | | 3,709 | | | 3,745 | | | 3 | | | 0.1 | | | ▲33 | | | ▲0.9 | | |
| 求人倍率 ⑦/① | (倍) | 1.83 | | | 1.83 | | | 1.80 | | | | | | | | | 0.03 | | | | | |
| 就職内定率 (%) | ④/①×100 | 99.5 | 99.5 | 99.4 | 98.8 | 98.8 | 98.9 | 99.5 | 99.7 | 99.3 | 0.7 | 0.7 | 0.5 | | | | | ▲0.2 | 0.1 | | | |
| | 県内 ⑤/② | 99.3 | 99.3 | 99.1 | 98.4 | 98.2 | 98.6 | 99.5 | 99.7 | 99.2 | 0.9 | 1.1 | 0.5 | | | | ▲0.2 | ▲0.4 | ▲0.1 | | | |
| | 県外 ⑥/③ | 99.9 | 99.8 | 100.0 | 99.7 | 99.8 | 99.5 | 99.6 | 99.6 | 99.6 | 0.2 | | 0.5 | | | | 0.3 | 0.2 | 0.4 | | | |
| 未内定者数 (人) | 全数 ①-④ | 11 | 6 | 5 | 24 | 15 | 9 | 10 | 4 | 6 | ▲13 | ▲9 | ▲4 | ▲54.2 | ▲60.0 | ▲44.4 | 1 | 2 | ▲1 | 10.0 | 50.0 | ▲16.7 |
| | 県内 ②-⑤ | 10 | 5 | 5 | 22 | 14 | 8 | 7 | 2 | 5 | ▲12 | ▲9 | ▲3 | ▲54.5 | ▲64.3 | ▲37.5 | 3 | 3 | | 42.9 | 150.0 | |
| | 県外 ③-⑥ | 1 | 1 | | 2 | 1 | 1 | 3 | 2 | 1 | ▲1 | | ▲1 | ▲50.0 | | ▲100.0 | ▲2 | ▲1 | ▲1 | ▲66.7 | ▲50.0 | ▲100.0 |

< 参考 >

令和4年3月高校新卒者に係る求人受理、選考・内定開始期日は、全国高等学校長協会、主要経済団体（一般社団法人日本経済団体連合会・日本商工会議所・全国中小企業団体中央会）、文部科学省及び厚生労働省において検討を行い、求人受理開始日は令和3年6月1日以降、選考・内定開始期日は令和3年9月16日以降と申し合わせています。

参考値(自己就職希望者を含む数値:佐賀労働局独自集計)

| 項目 | | 令和4年3月末 | | | 令和4年2月末 | | | 令和3年3月末 | | | 対前月差 | | | 対前月比 | | | 対前年同期差 | | | 対前年同期比 | | |
|---------------|---------|---------|-------|------|---------|-------|------|---------|-------|------|------|-----|-----|-------|-------|-------|--------|------|------|--------|-------|-------|
| | | 計 | 男 | 女 | 計 | 男 | 女 | 計 | 男 | 女 | 計 | 男 | 女 | 計 | 男 | 女 | 計 | 男 | 女 | 計 | 男 | 女 |
| 就職希望者 (人) | 全数 ⑧ | 2,307 | 1,419 | 888 | 2,297 | 1,418 | 879 | 2,364 | 1,406 | 958 | 10 | 1 | 9 | 0.4 | 0.1 | 1.0 | ▲57 | 13 | ▲70 | ▲2.4 | 0.9 | ▲7.3 |
| | 県内 ⑨ | 1,484 | 844 | 640 | 1,487 | 848 | 639 | 1,519 | 828 | 691 | ▲3 | ▲4 | 1 | ▲0.2 | ▲0.5 | 0.2 | ▲35 | 16 | ▲51 | ▲2.3 | 1.9 | ▲7.4 |
| | 県外 ⑩ | 823 | 575 | 248 | 810 | 570 | 240 | 845 | 578 | 267 | 13 | 5 | 8 | 1.6 | 0.9 | 3.3 | ▲22 | ▲3 | ▲19 | ▲2.6 | ▲0.5 | ▲7.1 |
| 就職内定者数 (人) | 全数 ⑪ | 2,286 | 1,409 | 877 | 2,261 | 1,398 | 863 | 2,348 | 1,401 | 947 | 25 | 11 | 14 | 1.1 | 0.8 | 1.6 | ▲62 | 8 | ▲70 | ▲2.6 | 0.6 | ▲7.4 |
| | 県内 ⑫ | 1,465 | 835 | 630 | 1,458 | 831 | 627 | 1,510 | 826 | 684 | 7 | 4 | 3 | 0.5 | 0.5 | 0.5 | ▲45 | 9 | ▲54 | ▲3.0 | 1.1 | ▲7.9 |
| | 県外 ⑬ | 821 | 574 | 247 | 803 | 567 | 236 | 838 | 575 | 263 | 18 | 7 | 11 | 2.2 | 1.2 | 4.7 | ▲17 | ▲1 | ▲16 | ▲2.0 | ▲0.2 | ▲6.1 |
| 就職内定率 (%) | ⑪/⑧×100 | 99.1 | 99.3 | 98.8 | 98.4 | 98.6 | 98.2 | 99.3 | 99.6 | 98.9 | 0.7 | 0.7 | 0.6 | | | | ▲0.2 | ▲0.3 | ▲0.1 | | | |
| | 県内 ⑫/⑨ | 98.7 | 98.9 | 98.4 | 98.0 | 98.0 | 98.1 | 99.4 | 99.8 | 99.0 | 0.7 | 0.9 | 0.3 | | | | ▲0.7 | ▲0.9 | ▲0.6 | | | |
| | 県外 ⑬/⑩ | 99.8 | 99.8 | 99.6 | 99.1 | 99.5 | 98.3 | 99.2 | 99.5 | 98.5 | 0.7 | 0.3 | 1.3 | | | | 0.6 | 0.3 | 1.1 | | | |
| 未内定者数 (人) | 全数 ⑧-⑪ | 21 | 10 | 11 | 36 | 20 | 16 | 16 | 5 | 11 | ▲15 | ▲10 | ▲5 | ▲41.7 | ▲50.0 | ▲31.3 | 5 | 5 | | 31.3 | 100.0 | |
| | 県内 ⑨-⑫ | 19 | 9 | 10 | 29 | 17 | 12 | 9 | 2 | 7 | ▲10 | ▲8 | ▲2 | ▲34.5 | ▲47.1 | ▲16.7 | 10 | 7 | 3 | 111.1 | 350.0 | 42.9 |
| | 県外 ⑩-⑬ | 2 | 1 | 1 | 7 | 3 | 4 | 7 | 3 | 4 | ▲5 | ▲2 | ▲3 | ▲71.4 | ▲66.7 | ▲75.0 | ▲5 | ▲2 | ▲3 | ▲71.4 | ▲66.7 | ▲75.0 |

新規高卒者の求人・求職・内定状況(各年度3月末現在)

学校又は公共職業安定所の紹介を希望する生徒の状況

| | | 平成9年度 | 平成10年度 | 平成11年度 | 平成12年度 | 平成13年度 | 平成14年度 | 平成15年度 | 平成16年度 | 平成17年度 | 平成18年度 | 平成19年度 | 平成20年度 | 平成21年度 | 平成22年度 | 平成23年度 | 平成24年度 | 平成25年度 | 平成26年度 | 平成27年度 | 平成28年度 | 平成29年度 | 平成30年度 | 令和元年度 | 令和2年度 | | | 令和3年度 | | | |
|-----------|-----------|--------|---------|---------|---------|---------|---------|--------|--------|--------|--------|---------|---------|---------|--------|---------|--------|--------|--------|--------|--------|--------|---------|---------|---------|-------|--------|--------|-------|--------|-------|
| | | 計 | 計 | 計 | 計 | 計 | 計 | 計 | 計 | 計 | 計 | 計 | 計 | 計 | 計 | 計 | 計 | 計 | 計 | 計 | 計 | 計 | 計 | 計 | 計 | 計 | 男 | 女 | 計 | 男 | 女 |
| 就職希望者数 | 全数 ① | 3,846 | 3,459 | 3,114 | 3,108 | 2,894 | 2,929 | 2,755 | 2,729 | 2,740 | 2,786 | 2,786 | 2,785 | 2,481 | 2,587 | 2,454 | 2,428 | 2,437 | 2,505 | 2,485 | 2,484 | 2,480 | 2,481 | 2,511 | 2,083 | 1,220 | 863 | 2,030 | 1,228 | 802 | |
| | 県内 ② | | | | | | | | | | | | | | | | | | | | | 1,456 | 1,485 | 1,450 | 1,556 | 1,365 | 732 | 633 | 1,338 | 755 | 583 |
| | 県外 ③ | | | | | | | | | | | | | | | | | | | | | 1,028 | 995 | 1,031 | 955 | 718 | 488 | 230 | 692 | 473 | 219 |
| | (前年同期増減比) | - | (▲10.1) | (▲10.0) | (▲0.2) | (▲6.9) | (1.2) | (▲5.9) | (▲0.9) | (0.4) | (1.7) | | (▲0.0) | (▲10.9) | (4.3) | (▲5.1) | (▲1.1) | (0.4) | (2.8) | (▲0.8) | (▲0.0) | (▲0.2) | (0.0) | (1.2) | (▲17.0) | - | - | (▲2.5) | (0.7) | (▲7.1) | |
| 就職内定者数 | 全数 ④ | 3,631 | 3,233 | 2,770 | 2,892 | 2,563 | 2,694 | 2,502 | 2,583 | 2,584 | 2,692 | 2,691 | 2,626 | 2,368 | 2,462 | 2,415 | 2,375 | 2,396 | 2,480 | 2,465 | 2,470 | 2,462 | 2,472 | 2,495 | 2,073 | 1,216 | 857 | 2,019 | 1,222 | 797 | |
| | 県内 ⑤ | | | | | | | | | | | | | | | | | | | | | 1,444 | 1,471 | 1,442 | 1,544 | 1,358 | 730 | 628 | 1,328 | 750 | 578 |
| | 県外 ⑥ | | | | | | | | | | | | | | | | | | | | | 1,026 | 991 | 1,030 | 951 | 715 | 486 | 229 | 691 | 472 | 219 |
| | (前年同期増減比) | - | (▲11.0) | (▲14.3) | (4.4) | (▲11.4) | (5.1) | (▲7.1) | (3.2) | (0.0) | (4.2) | (▲0.0) | (▲2.4) | (▲9.8) | (4.0) | (▲1.9) | (▲1.7) | (0.9) | (3.5) | (▲0.6) | (0.2) | (▲0.3) | (0.4) | (0.9) | (▲16.9) | - | - | (▲2.6) | (0.5) | (▲7.0) | |
| 求人数 | 県内 ⑦ | 4,098 | 2,738 | 2,151 | 2,158 | 1,946 | 1,974 | 1,783 | 1,904 | 2,051 | 2,229 | 2,453 | 2,365 | 1,843 | 1,905 | 2,009 | 1,952 | 2,344 | 2,882 | 3,268 | 3,708 | 4,352 | 4,708 | 4,620 | 3,745 | | | 3,712 | | | |
| | (前年同期増減比) | - | (▲33.2) | (▲21.4) | (0.3) | (▲9.8) | (1.4) | (▲9.7) | (6.8) | (7.7) | (8.7) | (10.0) | (▲3.6) | (▲22.1) | (3.4) | (5.5) | (▲2.8) | (20.1) | (23.0) | (13.4) | (13.5) | (17.4) | (8.2) | (▲1.9) | (▲18.9) | | | (▲0.9) | | | |
| 求人倍率 | ⑦/① | 1.07 | 0.79 | 0.69 | 0.69 | 0.67 | 0.67 | 0.65 | 0.70 | 0.75 | 0.80 | 0.88 | 0.85 | 0.74 | 0.74 | 0.82 | 0.80 | 0.96 | 1.15 | 1.32 | 1.49 | 1.75 | 1.90 | 1.84 | 1.80 | | | 1.83 | | | |
| (前年同期増減比) | - | (▲0.3) | (▲0.1) | | (▲0.02) | | (▲0.02) | (0.05) | (0.05) | (0.05) | (0.08) | (▲0.03) | (▲0.11) | | (0.08) | (▲0.02) | (0.16) | (0.19) | (0.17) | (0.17) | (0.26) | (0.15) | (▲0.06) | (▲0.04) | | | (0.03) | | | | |
| 就職内定率 | 全数 ④/① | 94.4 | 93.5 | 89.0 | 93.1 | 88.6 | 92.0 | 90.8 | 94.7 | 94.3 | 96.6 | 96.6 | 94.3 | 95.4 | 95.2 | 98.4 | 97.8 | 98.3 | 99.0 | 99.2 | 99.4 | 99.3 | 99.6 | 99.4 | 99.5 | 99.7 | 99.3 | 99.5 | 99.5 | 99.4 | |
| | 県内 ⑤/② | | | | | | | | | | | | | | | | | | | | | 99.2 | 99.1 | 99.4 | 99.2 | 99.5 | 99.7 | 99.2 | 99.3 | 99.3 | 99.1 |
| | 県外 ⑥/③ | | | | | | | | | | | | | | | | | | | | | 99.8 | 99.6 | 99.9 | 99.6 | 99.6 | 99.6 | 99.6 | 99.9 | 99.8 | 100.0 |
| | (前年同期増減比) | - | (▲0.9) | (▲4.5) | (4.1) | (▲4.5) | (3.4) | (▲1.2) | (3.9) | (▲0.4) | (2.3) | | (▲2.3) | (1.1) | (▲0.2) | (3.2) | (▲0.6) | (0.5) | (0.7) | (0.2) | (0.2) | (▲0.1) | (0.3) | (▲0.2) | (0.1) | - | - | (▲0.2) | (0.1) | | |
| 未内定者数 | 全数 ①-④ | 215 | 226 | 344 | 216 | 331 | 235 | 253 | 146 | 156 | 94 | 95 | 159 | 113 | 125 | 39 | 53 | 41 | 25 | 20 | 14 | 18 | 9 | 16 | 10 | 4 | 6 | 11 | 6 | 5 | |
| | 県内 ②-⑤ | | | | | | | | | | | | | | | | | | | | | 12 | 14 | 8 | 12 | 7 | 2 | 5 | 10 | 5 | 5 |
| | 県外 ③-⑥ | | | | | | | | | | | | | | | | | | | | | 2 | 4 | 1 | 4 | 3 | 2 | 1 | 1 | 1 | 1 |

参考値(自己就職希望者を含む数値:佐賀労働局独自集計)

| | | 平成9年度 | 平成10年度 | 平成11年度 | 平成12年度 | 平成13年度 | 平成14年度 | 平成15年度 | 平成16年度 | 平成17年度 | 平成18年度 | 平成19年度 | 平成20年度 | 平成21年度 | 平成22年度 | 平成23年度 | 平成24年度 | 平成25年度 | 平成26年度 | 平成27年度 | 平成28年度 | 平成29年度 | 平成30年度 | 令和元年度 | 令和2年度 | | | 令和3年度 | | |
|--------|--------|-------|--------|--------|--------|--------|--------|--------|--------|--------|--------|--------|--------|--------|--------|--------|--------|--------|--------|--------|--------|--------|--------|-------|-------|-------|------|-------|-------|------|
| | | 計 | 計 | 計 | 計 | 計 | 計 | 計 | 計 | 計 | 計 | 計 | 計 | 計 | 計 | 計 | 計 | 計 | 計 | 計 | 計 | 計 | 計 | 計 | 計 | 計 | 男 | 女 | 計 | 男 |
| 就職希望者数 | 全数 ⑧ | 4,828 | 4,409 | 4,128 | 4,198 | 3,875 | 3,904 | 3,650 | 3,541 | 3,477 | 3,308 | 3,249 | 3,181 | 2,874 | 3,014 | 2,787 | 2,818 | 2,828 | 2,810 | 2,815 | 2,848 | 2,782 | 2,746 | 2,799 | 2,364 | 1,406 | 958 | 2,307 | 1,419 | 888 |
| | 県内 ⑨ | 3,145 | 2,799 | 2,813 | 2,884 | 2,582 | 2,647 | 2,447 | 2,215 | 2,133 | 1,891 | 1,894 | 1,783 | 1,777 | 1,874 | 1,706 | 1,697 | 1,696 | 1,687 | 1,597 | 1,674 | 1,656 | 1,582 | 1,714 | 1,519 | 828 | 691 | 1,484 | 844 | 640 |
| | 県外 ⑩ | 1,683 | 1,610 | 1,315 | 1,314 | 1,293 | 1,257 | 1,203 | 1,326 | 1,344 | 1,417 | 1,355 | 1,398 | 1,097 | 1,140 | 1,081 | 1,121 | 1,132 | 1,123 | 1,218 | 1,174 | 1,126 | 1,164 | 1,085 | 845 | 578 | 267 | 823 | 575 | 248 |
| 就職内定者数 | 全数 ⑪ | 4,510 | 4,004 | 3,602 | 3,772 | 3,416 | 3,531 | 3,327 | 3,327 | 3,281 | 3,129 | 3,109 | 3,009 | 2,722 | 2,829 | 2,717 | 2,736 | 2,775 | 2,777 | 2,779 | 2,793 | 2,755 | 2,726 | 2,779 | 2,348 | 1,401 | 947 | 2,286 | 1,409 | 877 |
| | 県内 ⑫ | 2,878 | 2,458 | 2,387 | 2,540 | 2,202 | 2,329 | 2,178 | 2,021 | 1,955 | 1,754 | 1,768 | 1,631 | 1,654 | 1,727 | 1,648 | 1,626 | 1,650 | 1,658 | 1,566 | 1,642 | 1,635 | 1,565 | 1,698 | 1,510 | 826 | 684 | 1,465 | 835 | 630 |
| | 県外 ⑬ | 1,632 | 1,546 | 1,215 | 1,232 | 1,214 | 1,202 | 1,149 | 1,306 | 1,326 | 1,375 | 1,341 | 1,378 | 1,068 | 1,102 | 1,069 | 1,110 | 1,125 | 1,119 | 1,213 | 1,151 | 1,120 | 1,161 | 1,081 | 838 | 575 | 263 | 821 | 574 | 247 |
| 就職内定率 | 全数 ⑪/⑧ | 93.4 | 90.8 | 87.3 | 89.9 | 88.2 | 90.4 | 91.2 | 94.0 | 94.4 | 94.6 | 95.7 | 94.6 | 94.7 | 93.9 | 97.5 | 97.1 | 98.1 | 98.8 | 98.7 | 98.1 | 99.0 | 99.3 | 99.3 | 99.3 | 99.6 | 98.9 | 99.1 | 99.3 | 98.8 |
| | 県内 ⑫/⑨ | 91.5 | 87.8 | 84.9 | 88.1 | 85.3 | 88.0 | 89.0 | 91.2 | 91.7 | 92.8 | 93.3 | 91.5 | 93.1 | 92.2 | 96.6 | 95.8 | 97.3 | 98.3 | 98.1 | 98.1 | 98.7 | 98.9 | 99.1 | 99.4 | 99.8 | 99.0 | 98.7 | 98.9 | 98.4 |
| | 県外 ⑬/⑩ | 97.0 | 96.0 | 92.4 | 93.8 | 93.9 | 95.6 | 95.5 | 98.5 | 98.7 | 97.0 | 99.0 | 98.6 | 97.4 | 96.7 | 98.9 | 99.0 | 99.4 | 99.6 | 99.6 | 98.0 | 99.5 | 99.7 | 99.6 | 99.2 | 99.5 | 98.5 | 99.8 | 99.8 | 99.6 |
| 未内定者数 | 全数 ⑧-⑪ | 318 | 405 | 526 | 426 | 459 | 373 | 323 | 214 | 196 | 179 | 140 | 172 | 152 | 185 | 70 | 82 | 53 | 33 | 36 | 55 | 27 | 20 | 20 | 16 | 5 | 11 | 21 | 10 | 11 |
| | 県内 ⑨-⑫ | 267 | 341 | 426 | 344 | 380 | 318 | 269 | 194 | 178 | 137 | 126 | 152 | 123 | 147 | 58 | 71 | 46 | 29 | 31 | 32 | 21 | 17 | 16 | 9 | 2 | 7 | 19 | 9 | 10 |
| | 県外 ⑩-⑬ | 51 | 64 | 100 | 82 | 79 | 55 | 54 | 20 | 18 | 42 | 14 | 20 | 29 | 38 | 12 | 11 | 7 | 4 | 5 | 23 | 6 | 3 | 4 | 7 | 3 | 4 | 2 | 1 | 1 |

新規高卒者の求人・求職・内定状況(各年度3月末現在)

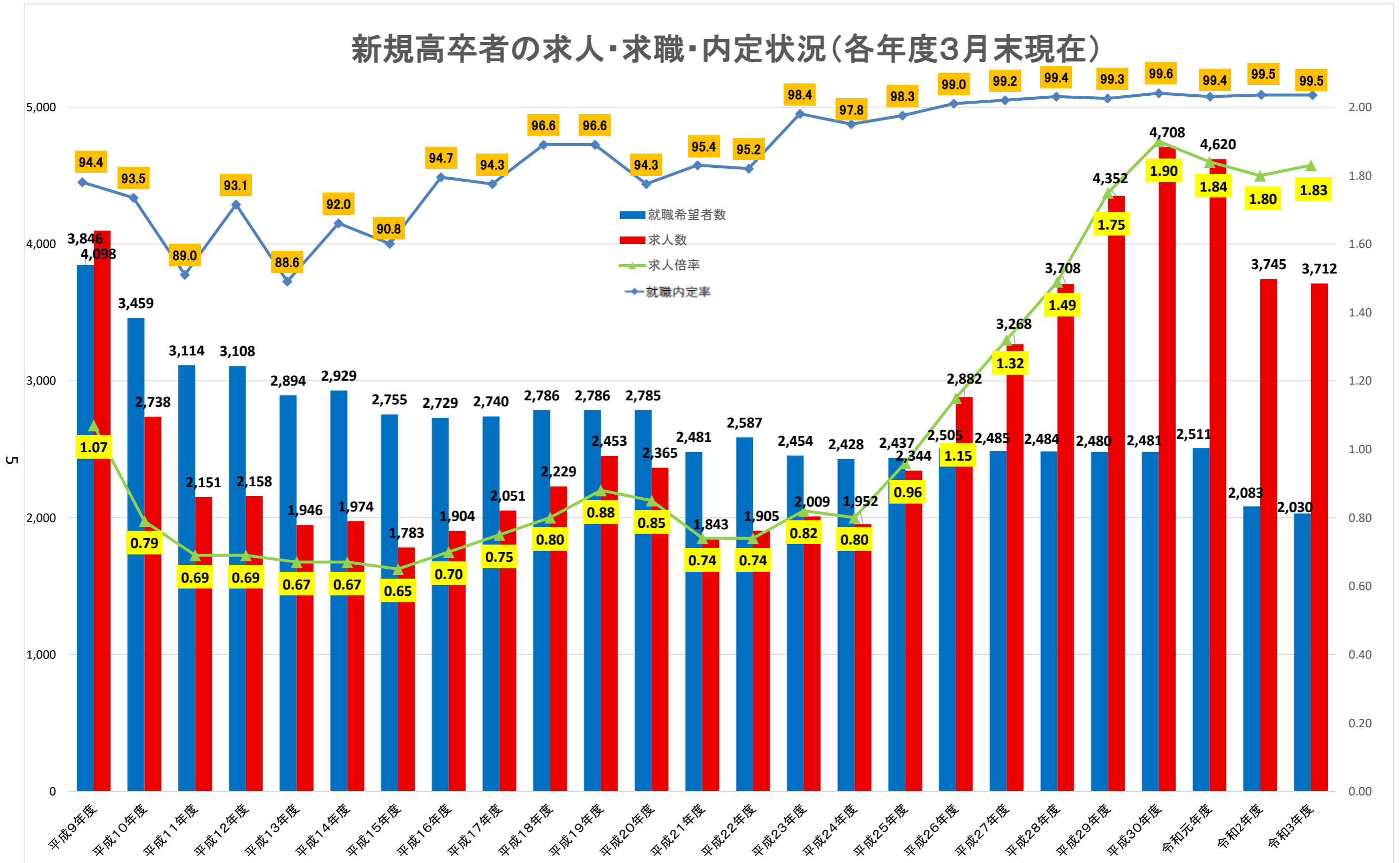

※ 令和3年3月新規高卒者については、選考・内定開始期日が例年(9月16日)より1ヶ月後ろ倒しとなった。