

佐賀新卒者等人材確保推進本部発表
令和4年2月1日(火)



| | |
|---|--|
| 担 | 事務局：厚生労働省佐賀労働局職業安定部 職業安定課長 山田 敏彦 職業紹介係 柏戸 愛 |
| 当 | TEL 0952-32-7216 FAX 0952-32-7223 https://jsite.mhlw.go.jp/saga-roudoukyoku/ |

令和4年3月新規高卒者の求人・求職・内定状況について (令和3年12月末現在)

佐賀新卒者等人材確保推進本部では、令和3年12月末現在における、令和4年3月新規高卒者の求人、求職（学校・公共職業安定所の紹介希望生徒）及び就職内定状況を取りまとめました。

〔新規高卒者〕

- ① 就職内定率は94.5%で、前年同期に比べ0.6ポイント上昇
- ② 求人倍率は1.81倍で、前年同期に比べ0.03ポイント上昇
- ③ 受理した求人数は3,693人で、前年同期に比べ0.8%減少

※ 令和3年3月新規高卒者の選考・内定開始期日については、例年（9月16日以降）より1ヶ月後ろ倒しとなり、令和2年10月16日以降となった。

《 求職・就職内定の状況 》

- 就職希望者数は2,045人（県内1,359人、県外686人）で、前月末と比べ▲21人（県内▲15人、県外▲6人）、前年同期と比べ▲47人（県内▲14人、県外▲33人）となっている。
- 就職内定者数は1,932人（県内1,262人、県外670人）で、前月末と比べ+40人（県内+30人、県外+10人）、前年同期と比べ▲33人（県内▲8人、県外▲25人）となっている。
- 就職内定率は94.5%（県内92.9%、県外97.7%）で、前年同期と比べ+0.6ポイント（県内+0.4ポイント、県外+1.0ポイント）となっている。
- 未内定者数は113人（県内97人、県外16人）で、前年同期と比べ▲14人（県内▲6人、県外▲8人）となっている。

《 求人倍率 》

- 求人倍率は1.81倍で、前年同期を0.03ポイント上昇し、令和元年度と並び過去2番目の水準となっている。

《 求人の動向 》

- 県内の公共職業安定所で受理した求人数は3,693人で、前月から+9人、前年同期と比べ▲28人（▲0.8%）となっている。
- 産業別、職業別、規模別について、前年同期と比べた求人数の増減は前月末までとほぼ同様であった。

《 未内定生徒に対する今後の支援 》

- 各ハローワークでは、管内学校と緊密な連携を図り、未内定者一人ひとりの希望など個々のニーズを踏まえた求人開拓やミニ面接会を実施するなど、できる限り早期に未内定者が就職決定できるよう支援を実施します。

新規高卒者の求人・求職状況調査
令和3年12月末現在
－ 佐賀県計 －

佐賀労働局職業安定部職業安定課

学校又は公共職業安定所の紹介を希望する生徒の状況

| 項目 | | 令和3年12月末 | | | 令和3年11月末 | | | 令和2年12月末 | | | 対前月差 | | | 対前月比 | | | 対前年同期差 | | | 対前年同期比 | | |
|---------------|---------|----------|-------|------|----------|-------|------|----------|-------|------|------|-----|-----|-------|-------|-------|--------|------|------|--------|-------|-------|
| | | 計 | 男 | 女 | 計 | 男 | 女 | 計 | 男 | 女 | 計 | 男 | 女 | 計 | 男 | 女 | 計 | 男 | 女 | 計 | 男 | 女 |
| 就職希望者数 (人) | 全数 ① | 2,045 | 1,233 | 812 | 2,066 | 1,244 | 822 | 2,092 | 1,227 | 865 | ▲21 | ▲11 | ▲10 | ▲1.0 | ▲0.9 | ▲1.2 | ▲47 | 6 | ▲53 | ▲2.2 | 0.5 | ▲6.1 |
| | 県内 ② | 1,359 | 766 | 593 | 1,374 | 772 | 602 | 1,373 | 734 | 639 | ▲15 | ▲6 | ▲9 | ▲1.1 | ▲0.8 | ▲1.5 | ▲14 | 32 | ▲46 | ▲1.0 | 4.4 | ▲7.2 |
| | 県外 ③ | 686 | 467 | 219 | 692 | 472 | 220 | 719 | 493 | 226 | ▲6 | ▲5 | ▲1 | ▲0.9 | ▲1.1 | ▲0.5 | ▲33 | ▲26 | ▲7 | ▲4.6 | ▲5.3 | ▲3.1 |
| 就職内定者数 (人) | 全数 ④ | 1,932 | 1,166 | 766 | 1,892 | 1,150 | 742 | 1,965 | 1,157 | 808 | 40 | 16 | 24 | 2.1 | 1.4 | 3.2 | ▲33 | 9 | ▲42 | ▲1.7 | 0.8 | ▲5.2 |
| | 県内 ⑤ | 1,262 | 704 | 558 | 1,232 | 691 | 541 | 1,270 | 678 | 592 | 30 | 13 | 17 | 2.4 | 1.9 | 3.1 | ▲8 | 26 | ▲34 | ▲0.6 | 3.8 | ▲5.7 |
| | 県外 ⑥ | 670 | 462 | 208 | 660 | 459 | 201 | 695 | 479 | 216 | 10 | 3 | 7 | 1.5 | 0.7 | 3.5 | ▲25 | ▲17 | ▲8 | ▲3.6 | ▲3.5 | ▲3.7 |
| 求人数 ⑦ | (人) | 3,693 | | | 3,684 | | | 3,721 | | | 9 | | | 0.2 | | | ▲28 | | | ▲0.8 | | |
| 求人倍率 ⑦/① | (倍) | 1.81 | | | 1.78 | | | 1.78 | | | 0.03 | | | | | | 0.03 | | | | | |
| 就職内定率 (%) | ④/①×100 | 94.5 | 94.6 | 94.3 | 91.6 | 92.4 | 90.3 | 93.9 | 94.3 | 93.4 | 2.9 | 2.2 | 4.0 | | | | 0.6 | 0.3 | 0.9 | | | |
| | 県内 ⑤/② | 92.9 | 91.9 | 94.1 | 89.7 | 89.5 | 89.9 | 92.5 | 92.4 | 92.6 | 3.2 | 2.4 | 4.2 | | | | 0.4 | ▲0.5 | 1.5 | | | |
| | 県外 ⑥/③ | 97.7 | 98.9 | 95.0 | 95.4 | 97.2 | 91.4 | 96.7 | 97.2 | 95.6 | 2.3 | 1.7 | 3.6 | | | | 1.0 | 1.7 | ▲0.6 | | | |
| 未内定者数 (人) | 全数 ①-④ | 113 | 67 | 46 | 174 | 94 | 80 | 127 | 70 | 57 | ▲61 | ▲27 | ▲34 | ▲35.1 | ▲28.7 | ▲42.5 | ▲14 | ▲3 | ▲11 | ▲11.0 | ▲4.3 | ▲19.3 |
| | 県内 ②-⑤ | 97 | 62 | 35 | 142 | 81 | 61 | 103 | 56 | 47 | ▲45 | ▲19 | ▲26 | ▲31.7 | ▲23.5 | ▲42.6 | ▲6 | 6 | ▲12 | ▲5.8 | 10.7 | ▲25.5 |
| | 県外 ③-⑥ | 16 | 5 | 11 | 32 | 13 | 19 | 24 | 14 | 10 | ▲16 | ▲8 | ▲8 | ▲50.0 | ▲61.5 | ▲42.1 | ▲8 | ▲9 | 1 | ▲33.3 | ▲64.3 | 10.0 |

＜参考＞

令和4年3月高校新卒者に係る求人受理、選考・内定開始期日は、全国高等学校長協会、主要経済団体（一般社団法人日本経済団体連合会・日本商工会議所・全国中小企業団体中央会）、文部科学省及び厚生労働省において検討を行い、求人受理開始日は令和3年6月1日以降、選考・内定開始期日は令和3年9月16日以降と申し合わせています。

参考値(自己就職希望者を含む数値:佐賀労働局独自集計)

| 項目 | | 令和3年12月末 | | | 令和3年11月末 | | | 令和2年12月末 | | | 対前月差 | | | 対前月比 | | | 対前年同期差 | | | 対前年同期比 | | |
|---------------|---------|----------|-------|------|----------|-------|------|----------|-------|------|------|-----|-----|-------|-------|-------|--------|------|------|--------|-------|-------|
| | | 計 | 男 | 女 | 計 | 男 | 女 | 計 | 男 | 女 | 計 | 男 | 女 | 計 | 男 | 女 | 計 | 男 | 女 | 計 | 男 | 女 |
| 就職希望者 (人) | 全数 ⑧ | 2,306 | 1,424 | 882 | 2,327 | 1,441 | 886 | 2,340 | 1,399 | 941 | ▲21 | ▲17 | ▲4 | ▲0.9 | ▲1.2 | ▲0.5 | ▲34 | 25 | ▲59 | ▲1.5 | 1.8 | ▲6.3 |
| | 県内 ⑨ | 1,488 | 850 | 638 | 1,512 | 867 | 645 | 1,514 | 826 | 688 | ▲24 | ▲17 | ▲7 | ▲1.6 | ▲2.0 | ▲1.1 | ▲26 | 24 | ▲50 | ▲1.7 | 2.9 | ▲7.3 |
| | 県外 ⑩ | 818 | 574 | 244 | 815 | 574 | 241 | 826 | 573 | 253 | 3 | | 3 | 0.4 | | 1.2 | ▲8 | 1 | ▲9 | ▲1.0 | 0.2 | ▲3.6 |
| 就職内定者数 (人) | 全数 ⑪ | 2,155 | 1,333 | 822 | 2,083 | 1,298 | 785 | 2,184 | 1,309 | 875 | 72 | 35 | 37 | 3.5 | 2.7 | 4.7 | ▲29 | 24 | ▲53 | ▲1.3 | 1.8 | ▲6.1 |
| | 県内 ⑫ | 1,370 | 774 | 596 | 1,321 | 751 | 570 | 1,393 | 757 | 636 | 49 | 23 | 26 | 3.7 | 3.1 | 4.6 | ▲23 | 17 | ▲40 | ▲1.7 | 2.2 | ▲6.3 |
| | 県外 ⑬ | 785 | 559 | 226 | 762 | 547 | 215 | 791 | 552 | 239 | 23 | 12 | 11 | 3.0 | 2.2 | 5.1 | ▲6 | 7 | ▲13 | ▲0.8 | 1.3 | ▲5.4 |
| 就職内定率 (%) | ⑪/⑧×100 | 93.5 | 93.6 | 93.2 | 89.5 | 90.1 | 88.6 | 93.3 | 93.6 | 93.0 | 4.0 | 3.5 | 4.6 | | | | 0.2 | | 0.2 | | | |
| | 県内 ⑫/⑨ | 92.1 | 91.1 | 93.4 | 87.4 | 86.6 | 88.4 | 92.0 | 91.6 | 92.4 | 4.7 | 4.5 | 5.0 | | | | 0.1 | ▲0.5 | 1.0 | | | |
| | 県外 ⑬/⑩ | 96.0 | 97.4 | 92.6 | 93.5 | 95.3 | 89.2 | 95.8 | 96.3 | 94.5 | 2.5 | 2.1 | 3.4 | | | | 0.2 | 1.1 | ▲1.9 | | | |
| 未内定者数 (人) | 全数 ⑧-⑪ | 151 | 91 | 60 | 244 | 143 | 101 | 156 | 90 | 66 | ▲93 | ▲52 | ▲41 | ▲38.1 | ▲36.4 | ▲40.6 | ▲5 | 1 | ▲6 | ▲3.2 | 1.1 | ▲9.1 |
| | 県内 ⑨-⑫ | 118 | 76 | 42 | 191 | 116 | 75 | 121 | 69 | 52 | ▲73 | ▲40 | ▲33 | ▲38.2 | ▲34.5 | ▲44.0 | ▲3 | 7 | ▲10 | ▲2.5 | 10.1 | ▲19.2 |
| | 県外 ⑩-⑬ | 33 | 15 | 18 | 53 | 27 | 26 | 35 | 21 | 14 | ▲20 | ▲12 | ▲8 | ▲37.7 | ▲44.4 | ▲30.8 | ▲2 | ▲6 | 4 | ▲5.7 | ▲28.6 | 28.6 |

新規高卒者を対象とする産業別・職業別・規模別求人受理状況

令和3年12月末現在

佐賀労働局職業安定部職業安定課

| 産業・職業・規模別 | 令和3年12月 | 令和3年11月 | 令和2年12月 | 前月差 | 前月比 | 前年同期差 | 前年同期比 |
|--------------------------------------|---------|---------|---------|-----|------|-------|--------|
| A, B 農, 林, 漁業(01~04)) | 28 | 28 | 50 | | | ▲22 | ▲44.0 |
| C 鉱業, 採石業, 砂利採取業(05) | 2 | 2 | 3 | | | ▲1 | ▲33.3 |
| D 建設業(06~08) | 849 | 849 | 779 | | | 70 | 9.0 |
| E 製造業(09~32) | 1,158 | 1,155 | 1,078 | 3 | 0.3 | 80 | 7.4 |
| 09 食料品製造業 | 304 | 304 | 316 | | | ▲12 | ▲3.8 |
| 10 飲料・たばこ・飼料製造業 | 15 | 15 | 15 | | | | |
| 11 繊維工業 | 78 | 78 | 77 | | | 1 | 1.3 |
| 12 木材・木製品製造業(家具除く) | 18 | 18 | 20 | | | ▲2 | ▲10.0 |
| 13 家具・装備品製造業 | 4 | 4 | | | | 4 | - |
| 14 パルプ・紙・紙加工品製造業 | 26 | 26 | 22 | | | 4 | 18.2 |
| 15 印刷・同関連業 | 12 | 12 | 8 | | | 4 | 50.0 |
| 16 化学工業 | 42 | 42 | 62 | | | ▲20 | ▲32.3 |
| 17 石油製品・石炭製品製造業 | 2 | 2 | 2 | | | | |
| 18 プラスチック製品製造業 | 83 | 83 | 47 | | | 36 | 76.6 |
| 19 ゴム製品製造業 | 38 | 38 | 15 | | | 23 | 153.3 |
| 21 窯業・土石製品製造業 | 40 | 40 | 34 | | | 6 | 17.6 |
| 22 鉄鋼業 | 13 | 13 | 16 | | | ▲3 | ▲18.8 |
| 23 非鉄金属製造業 | | | | | - | | - |
| 24 金属製品製造業 | 56 | 56 | 55 | | | 1 | 1.8 |
| 25 はん用機械器具製造業 | 102 | 101 | 86 | 1 | 1.0 | 16 | 18.6 |
| 26 生産用機械器具製造業 | 52 | 52 | 44 | | | 8 | 18.2 |
| 27 業務用機械器具製造業 | | | | | - | | - |
| 28 電子部品・デバイス・電子回路製造業 | 26 | 26 | 29 | | | ▲3 | ▲10.3 |
| 29 電気機械器具製造業 | 120 | 120 | 118 | | | 2 | 1.7 |
| 30 情報通信機械器具製造業 | 8 | 8 | 5 | | | 3 | 60.0 |
| 31 輸送用機械器具製造業 | 93 | 93 | 89 | | | 4 | 4.5 |
| 20,32 その他の製造業 | 26 | 24 | 18 | 2 | 8.3 | 8 | 44.4 |
| F 電気・ガス・熱供給・水道業(33~36) | | | 1 | | - | ▲1 | ▲100.0 |
| G 情報通信業(37~41) | 18 | 18 | 12 | | | 6 | 50.0 |
| H 運輸業, 郵便業(42~49) | 82 | 82 | 101 | | | ▲19 | ▲18.8 |
| I 卸売業, 小売業(50~61) | 328 | 328 | 412 | | | ▲84 | ▲20.4 |
| 50~55 卸売業 | 84 | 84 | 63 | | | 21 | 33.3 |
| 56~61 小売業 | 244 | 244 | 349 | | | ▲105 | ▲30.1 |
| J 金融業, 保険業(62~67) | 28 | 28 | 29 | | | ▲1 | ▲3.4 |
| K 不動産業, 物品賃貸業(68~70) | 38 | 38 | 42 | | | ▲4 | ▲9.5 |
| L 学術研究, 専門・技術サービス業(71~74) | 57 | 57 | 40 | | | 17 | 42.5 |
| M 宿泊業, 飲食サービス業(75~77) | 118 | 115 | 86 | 3 | 2.6 | 32 | 37.2 |
| 75 宿泊業 | 57 | 57 | 47 | | | 10 | 21.3 |
| 76,77 飲食サービス業 | 61 | 58 | 39 | 3 | 5.2 | 22 | 56.4 |
| N 生活関連サービス業, 娯楽業(78~80) | 114 | 114 | 127 | | | ▲13 | ▲10.2 |
| O 教育, 学習支援業(81,82) | 7 | 7 | 12 | | | ▲5 | ▲41.7 |
| P 医療, 福祉(83~85) | 639 | 636 | 711 | 3 | 0.5 | ▲72 | ▲10.1 |
| Q 複合サービス事業(86,87) | 88 | 88 | 93 | | | ▲5 | ▲5.4 |
| R サービス業(他に分類されないもの)(88~96) | 139 | 139 | 145 | | | ▲6 | ▲4.1 |
| S,T 公務, その他(97,98,99) | | | | | - | | - |
| 合計 | 3,693 | 3,684 | 3,721 | 9 | 0.2 | ▲28 | ▲0.8 |
| A, B 専門的・技術的, 管理的職業(01~24) | 547 | 547 | 538 | | | 9 | 1.7 |
| C 事務的職業(25~31) | 417 | 417 | 399 | | | 18 | 4.5 |
| D 販売職業(32~34) | 188 | 188 | 291 | | | ▲103 | ▲35.4 |
| E サービスの職業 | 775 | 769 | 827 | 6 | 0.8 | ▲52 | ▲6.3 |
| 38 理容・美容師等 | 73 | 73 | 67 | | | 6 | 9.0 |
| 39 調理師見習等 | 99 | 98 | 95 | 1 | 1.0 | 4 | 4.2 |
| 40 飲食店店員等 | 92 | 90 | 96 | 2 | 2.2 | ▲4 | ▲4.2 |
| 35~37・41・42 その他 | 511 | 508 | 569 | 3 | 0.6 | ▲58 | ▲10.2 |
| H, I, J, K 技能工, 採掘, 製造, 建築の職業(49~78) | 1,714 | 1,711 | 1,606 | 3 | 0.2 | 108 | 6.7 |
| 49~64 製造・制作の職業 | 1,127 | 1,124 | 1,069 | 3 | 0.3 | 58 | 5.4 |
| 69, 72 装置機関・建設機械運転 | 129 | 129 | 124 | | | 5 | 4.0 |
| 70,71,73~78 採掘・建設・労務の職業 | 413 | 413 | 368 | | | 45 | 12.2 |
| 65~68 その他 | 45 | 45 | 45 | | | | |
| F, G その他の職業 | 52 | 52 | 60 | | | ▲8 | ▲13.3 |
| 合計 | 3,693 | 3,684 | 3,721 | 9 | 0.2 | ▲28 | ▲0.8 |
| 29人以下 | 1,122 | 1,125 | 1,147 | ▲3 | ▲0.3 | ▲25 | ▲2.2 |
| 30~99人 | 1,193 | 1,184 | 1,168 | 9 | 0.8 | 25 | 2.1 |
| 100~299人 | 896 | 893 | 920 | 3 | 0.3 | ▲24 | ▲2.6 |
| 300~499人 | 243 | 243 | 244 | | | ▲1 | ▲0.4 |
| 500~999人 | 103 | 103 | 111 | | | ▲8 | ▲7.2 |
| 1,000人以上 | 136 | 136 | 131 | | | 5 | 3.8 |
| 合計 | 3,693 | 3,684 | 3,721 | 9 | 0.2 | ▲28 | ▲0.8 |

新規高卒者の求人・求職・内定状況(各年度12月末現在)

学校又は公共職業安定所の紹介を希望する生徒の状況

| | | 平成9年度 | 平成10年度 | 平成11年度 | 平成12年度 | 平成13年度 | 平成14年度 | 平成15年度 | 平成16年度 | 平成17年度 | 平成18年度 | 平成19年度 | 平成20年度 | 平成21年度 | 平成22年度 | 平成23年度 | 平成24年度 | 平成25年度 | 平成26年度 | 平成27年度 | 平成28年度 | 平成29年度 | 平成30年度 | 令和元年度 | 令和2年度 | | | 令和3年度 | | | |
|--------|-----------|-------|---------|---------|---------|---------|---------|--------|--------|--------|--------|--------|---------|---------|---------|--------|--------|--------|--------|--------|--------|--------|--------|---------|---------|-------|------|--------|-------|--------|------|
| | | 計 | 計 | 計 | 計 | 計 | 計 | 計 | 計 | 計 | 計 | 計 | 計 | 計 | 計 | 計 | 計 | 計 | 計 | 計 | 計 | 計 | 計 | 計 | 計 | 計 | 男 | 女 | 計 | 男 | 女 |
| 就職希望者数 | 全数① | 3,969 | 3,707 | 3,451 | 3,543 | 3,172 | 3,274 | 3,015 | 2,924 | 2,874 | 2,924 | 2,895 | 2,846 | 2,561 | 2,640 | 2,517 | 2,454 | 2,453 | 2,527 | 2,500 | 2,520 | 2,485 | 2,490 | 2,541 | 2,092 | 1,227 | 865 | 2,045 | 1,233 | 812 | |
| | 県内② | | | | | | | | | | | | | | | | | | | | | 1,490 | 1,489 | 1,467 | 1,578 | 1,373 | 734 | 639 | 1,359 | 766 | 593 |
| | 県外③ | | | | | | | | | | | | | | | | | | | | | 1,030 | 996 | 1,023 | 963 | 719 | 493 | 226 | 686 | 467 | 219 |
| | (前年同期増減比) | - | (▲6.6) | (▲6.9) | 2.7 | (▲10.5) | (3.2) | (▲7.9) | (▲3.0) | (▲1.7) | (1.7) | (▲1.0) | (▲1.7) | (▲10.0) | (3.1) | (▲4.7) | (▲2.5) | (▲0.0) | (3.0) | (▲1.1) | (0.8) | (▲1.4) | (0.2) | (2.0) | (▲17.7) | - | - | (▲2.2) | (0.5) | (▲6.1) | |
| 就職内定者数 | 全数④ | 3,394 | 2,806 | 2,338 | 2,464 | 2,166 | 2,169 | 2,003 | 2,246 | 2,383 | 2,547 | 2,545 | 2,483 | 2,132 | 2,215 | 2,234 | 2,226 | 2,229 | 2,354 | 2,325 | 2,368 | 2,363 | 2,368 | 2,411 | 1,965 | 1,157 | 808 | 1,932 | 1,166 | 766 | |
| | 県内⑤ | | | | | | | | | | | | | | | | | | | | | 1,373 | 1,379 | 1,359 | 1,471 | 1,270 | 678 | 592 | 1,262 | 704 | 558 |
| | 県外⑥ | | | | | | | | | | | | | | | | | | | | | 995 | 984 | 1,009 | 940 | 695 | 479 | 216 | 670 | 462 | 208 |
| | (前年同期増減比) | - | (▲17.3) | (▲16.7) | (5.4) | (▲12.1) | (0.1) | (▲7.7) | (12.1) | (6.1) | (6.9) | (▲0.1) | (▲2.4) | (▲14.1) | (3.9) | (0.9) | (▲0.4) | (0.1) | (5.6) | (▲1.2) | (1.8) | (▲0.2) | (0.2) | (1.8) | (▲18.5) | - | - | (▲1.7) | (0.8) | (▲5.2) | |
| 求人数 | 県内⑦ | 3,940 | 2,508 | 1,914 | 1,914 | 1,660 | 1,678 | 1,533 | 1,641 | 1,901 | 2,164 | 2,384 | 2,311 | 1,762 | 1,759 | 1,938 | 1,883 | 2,278 | 2,834 | 3,241 | 3,676 | 4,327 | 4,666 | 4,590 | 3,721 | | | 3,693 | | | |
| | (前年同期増減比) | - | (▲36.3) | (▲23.7) | | (▲13.3) | (1.1) | (▲8.6) | (7.0) | (15.8) | (13.8) | (10.2) | (▲3.1) | (▲23.8) | (▲0.2) | (10.2) | (▲2.8) | (21.0) | (24.4) | (14.4) | (13.4) | (17.7) | (7.8) | (▲1.6) | (▲18.9) | | | (▲0.8) | | | |
| 求人倍率 | ⑦/① | 0.99 | 0.68 | 0.55 | 0.54 | 0.52 | 0.51 | 0.51 | 0.56 | 0.66 | 0.74 | 0.82 | 0.81 | 0.69 | 0.67 | 0.77 | 0.77 | 0.93 | 1.12 | 1.30 | 1.46 | 1.74 | 1.87 | 1.81 | 1.78 | | | 1.81 | | | |
| | (前年同期増減比) | - | (▲0.3) | (▲0.13) | (▲0.01) | (▲0.02) | (▲0.01) | | (0.05) | (0.10) | (0.08) | (0.08) | (▲0.01) | (▲0.12) | (▲0.02) | (0.10) | | (0.16) | (0.19) | (0.18) | (0.16) | (0.28) | (0.13) | (▲0.06) | (▲0.03) | | | (0.03) | | | |
| 就職内定率 | 全数④/① | 85.5 | 75.7 | 67.7 | 69.5 | 68.3 | 66.2 | 66.4 | 76.8 | 82.9 | 87.1 | 87.9 | 87.2 | 83.2 | 83.9 | 88.8 | 90.7 | 90.9 | 93.2 | 93.0 | 94.0 | 95.1 | 95.1 | 94.9 | 93.9 | 94.3 | 93.4 | 94.5 | 94.6 | 94.3 | |
| | 県内⑤/② | | | | | | | | | | | | | | | | | | | | | 92.1 | 92.6 | 92.6 | 93.2 | 92.5 | 92.4 | 92.6 | 92.9 | 91.9 | 94.1 |
| | 県外⑥/③ | | | | | | | | | | | | | | | | | | | | | 96.6 | 98.8 | 98.6 | 97.6 | 96.7 | 97.2 | 95.6 | 97.7 | 98.9 | 95.0 |
| | (前年同期増減比) | - | (▲9.8) | (▲8.0) | (1.8) | (▲1.2) | (▲2.1) | (0.2) | (10.4) | (6.1) | (4.2) | (0.8) | (▲0.7) | (▲4.0) | (0.7) | (4.9) | (1.9) | (0.2) | (2.3) | (▲0.2) | (1.0) | (1.1) | | (▲0.2) | (▲1.0) | - | - | (0.6) | (0.3) | (0.9) | |
| 未内定者数 | 全数①-④ | 575 | 901 | 1,113 | 1,079 | 1,006 | 1,105 | 1,012 | 678 | 491 | 377 | 350 | 363 | 429 | 425 | 283 | 228 | 224 | 173 | 175 | 152 | 122 | 122 | 130 | 127 | 70 | 57 | 113 | 67 | 46 | |
| | 県内②-⑤ | | | | | | | | | | | | | | | | | | | | | 117 | 110 | 108 | 107 | 103 | 56 | 47 | 97 | 62 | 35 |
| | 県外③-⑥ | | | | | | | | | | | | | | | | | | | | | 35 | 12 | 14 | 23 | 24 | 14 | 10 | 16 | 5 | 11 |

参考値(自己就職希望者を含む数値:佐賀労働局独自集計)

| | | 平成9年度 | 平成10年度 | 平成11年度 | 平成12年度 | 平成13年度 | 平成14年度 | 平成15年度 | 平成16年度 | 平成17年度 | 平成18年度 | 平成19年度 | 平成20年度 | 平成21年度 | 平成22年度 | 平成23年度 | 平成24年度 | 平成25年度 | 平成26年度 | 平成27年度 | 平成28年度 | 平成29年度 | 平成30年度 | 令和元年度 | 令和2年度 | | | 令和3年度 | | |
|--------|-------|-------|--------|--------|--------|--------|--------|--------|--------|--------|--------|--------|--------|--------|--------|--------|--------|--------|--------|--------|--------|--------|--------|-------|-------|-------|------|-------|-------|------|
| | | 計 | 計 | 計 | 計 | 計 | 計 | 計 | 計 | 計 | 計 | 計 | 計 | 計 | 計 | 計 | 計 | 計 | 計 | 計 | 計 | 計 | 計 | 計 | 計 | 計 | 男 | 女 | 計 | 男 |
| 就職希望者数 | 全数⑧ | 4,723 | 4,364 | 4,107 | 4,122 | 3,858 | 3,812 | 3,582 | 3,459 | 3,358 | 3,299 | 3,213 | 3,134 | 2,829 | 3,006 | 2,787 | 2,783 | 2,810 | 2,805 | 2,778 | 2,824 | 2,744 | 2,734 | 2,790 | 2,340 | 1,399 | 941 | 2,306 | 1,424 | 882 |
| | 県内⑨ | 3,071 | 2,802 | 2,742 | 2,784 | 2,573 | 2,580 | 2,377 | 2,199 | 2,039 | 1,957 | 1,900 | 1,780 | 1,738 | 1,864 | 1,700 | 1,680 | 1,704 | 1,688 | 1,564 | 1,666 | 1,638 | 1,601 | 1,714 | 1,514 | 826 | 688 | 1,488 | 850 | 638 |
| | 県外⑩ | 1,652 | 1,562 | 1,365 | 1,338 | 1,285 | 1,232 | 1,205 | 1,260 | 1,319 | 1,342 | 1,313 | 1,354 | 1,091 | 1,142 | 1,087 | 1,103 | 1,106 | 1,117 | 1,214 | 1,158 | 1,106 | 1,133 | 1,076 | 826 | 573 | 253 | 818 | 574 | 244 |
| 就職内定者数 | 全数⑪ | 3,876 | 3,229 | 2,763 | 2,830 | 2,572 | 2,565 | 2,427 | 2,578 | 2,700 | 2,772 | 2,768 | 2,718 | 2,347 | 2,453 | 2,436 | 2,491 | 2,538 | 2,583 | 2,563 | 2,598 | 2,592 | 2,563 | 2,619 | 2,184 | 1,309 | 875 | 2,155 | 1,333 | 822 |
| | 県内⑫ | 2,380 | 1,847 | 1,739 | 1,738 | 1,532 | 1,524 | 1,434 | 1,443 | 1,499 | 1,532 | 1,541 | 1,447 | 1,344 | 1,406 | 1,420 | 1,457 | 1,481 | 1,504 | 1,388 | 1,517 | 1,509 | 1,463 | 1,576 | 1,393 | 757 | 636 | 1,370 | 774 | 596 |
| | 県外⑬ | 1,496 | 1,382 | 1,024 | 1,092 | 1,040 | 1,041 | 993 | 1,135 | 1,201 | 1,240 | 1,227 | 1,271 | 1,003 | 1,047 | 1,016 | 1,034 | 1,057 | 1,079 | 1,175 | 1,081 | 1,083 | 1,100 | 1,043 | 791 | 552 | 239 | 785 | 559 | 226 |
| 就職内定率 | 全数⑪/⑧ | 82.1 | 74.0 | 67.3 | 68.7 | 66.7 | 67.3 | 67.8 | 74.5 | 80.4 | 84.0 | 86.2 | 86.7 | 83.0 | 81.6 | 87.4 | 89.5 | 90.3 | 92.1 | 92.3 | 92.0 | 94.5 | 93.7 | 93.9 | 93.3 | 93.6 | 93.0 | 93.5 | 93.6 | 93.2 |
| | 県内⑫/⑨ | 77.5 | 65.9 | 63.4 | 62.4 | 59.5 | 59.1 | 60.3 | 65.6 | 73.5 | 78.3 | 81.1 | 81.3 | 77.3 | 75.4 | 83.5 | 86.7 | 86.9 | 89.1 | 88.7 | 91.1 | 92.1 | 91.4 | 91.9 | 92.0 | 91.6 | 92.4 | 92.1 | 91.1 | 93.4 |
| | 県外⑬/⑩ | 90.6 | 88.5 | 75.0 | 81.6 | 80.9 | 84.5 | 82.4 | 90.1 | 91.1 | 92.4 | 93.5 | 93.9 | 91.9 | 91.7 | 93.5 | 93.7 | 95.6 | 96.6 | 96.8 | 93.4 | 97.9 | 97.1 | 96.9 | 95.8 | 96.3 | 94.5 | 96.0 | 97.4 | 92.6 |
| 未内定者数 | 全数⑧-⑪ | 847 | 1,135 | 1,344 | 1,292 | 1,286 | 1,247 | 1,155 | 881 | 658 | 527 | 445 | 416 | 482 | 553 | 351 | 292 | 272 | 222 | 215 | 226 | 152 | 171 | 171 | 156 | 90 | 66 | 151 | 91 | 60 |
| | 県内⑨-⑫ | 691 | 955 | 1,003 | 1,046 | 1,041 | 1,056 | 943 | 756 | 540 | 425 | 359 | 333 | 394 | 458 | 280 | 223 | 223 | 184 | 176 | 149 | 129 | 138 | 138 | 121 | 69 | 52 | 118 | 76 | 42 |
| | 県外⑩-⑬ | 156 | 180 | 341 | 246 | 245 | 191 | 212 | 125 | 118 | 102 | 86 | 83 | 88 | 95 | 71 | 69 | 49 | 38 | 39 | 77 | 23 | 33 | 33 | 35 | 21 | 14 | 33 | 15 | 18 |

新規高卒者の求人・求職・内定状況(各年度12月末現在)

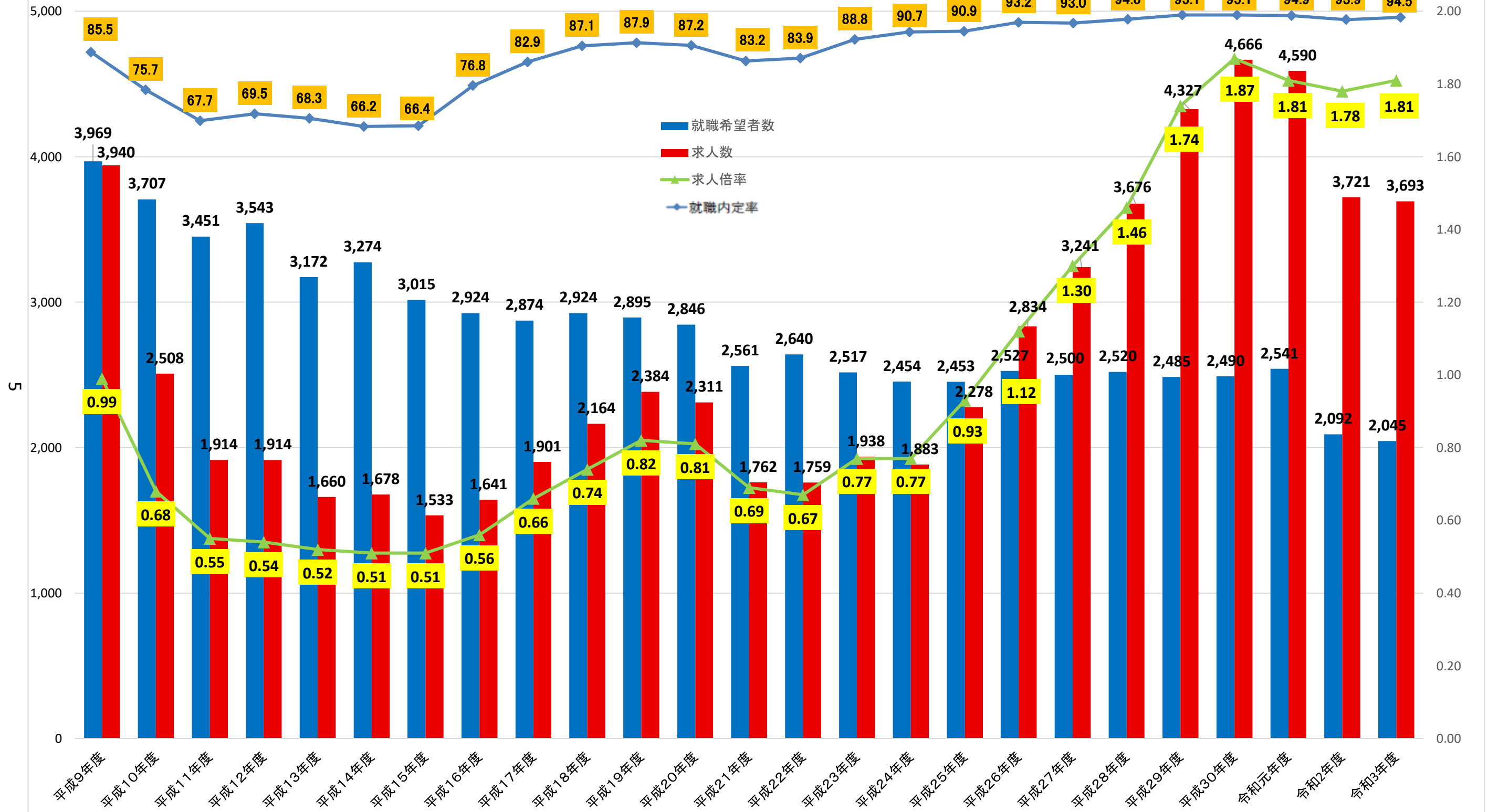

※ 令和3年3月新規高卒者については、選考・内定開始期日が例年(9月16日)より1ヶ月後ろ倒しとなった。