

ハローワーク鹿島 TEL 0954-62-4168

〒849-1311 鹿島市大字高津原二本松3524-3

労働市場の概要

新規求職者は 202 人で、前年同月比 0.5%の増加となった。また、月間有効求職者数は 1,025 人で前年同月比 1.7%の増加となった。

新規求人数は 419 人で、前年同月比 8.7%の減少となった。主要産業別の前年同月比は、建設業、運輸業、郵便業において増加し、製造業、卸売業、小売業、宿泊業、飲食サービス業、医療、福祉、サービス業において減少となった。

また、月間有効求人数は 1,330 人で、前年同月比 2.0%の減少となった。

このことから、有効求人倍率は、1.30 倍（原数値）となり、前年同月より 0.05 ポイント減少した。

有効求人・求職者数と有効求人倍率の動き（鹿島所計：パートを含み、学卒を除く）

（注）求人倍率のうち全国各月及び佐賀県各月は季節調整値、他はすべて原数値

全国各月及び佐賀県各月のうち平成30年12月以前の数値は31年1月分公表時に改訂されている。

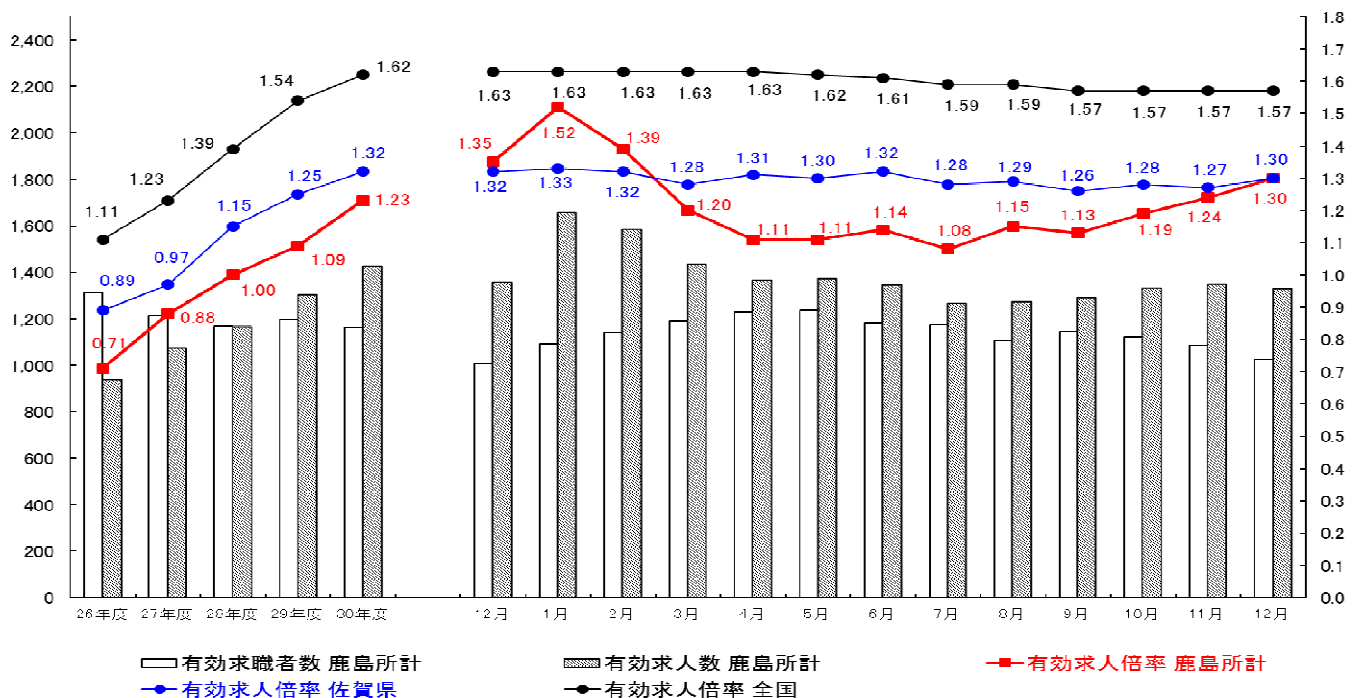

ハローワークのシステムが新しくなりました。

2020年1月6日から求人票と公開方法が変わりました。

求人票の様式変更や公開方法が変わり、より多くの求職者の方々により詳しい求人情報や事業所情報を提供できるようになりました。

※詳しくは「ハローワーク鹿島」へお問い合わせください

TEL 0954-62-4168

◎職業紹介状況

2019年12月		当月	前月	前年同月	前月比 (%、ポイント)	前年同月比 (%、ポイント)
I 全 数	1 月間有効求職者数	1,025	1,085	1,008	—	1.7
	2 新規求職申込件数	202	198	201	—	0.5
	3 月間有効求人数	1,330	1,349	1,357	—	▲ 2.0
	4 新規求人数	419	446	459	—	▲ 8.7
	5 紹介件数	198	255	188	—	5.3
	6 就職件数	93	110	83	—	12.0
	7 充足数	86	97	74	—	16.2
	8 有効求人倍率(3/1)	1.30 倍	1.24 倍	1.35 倍	—	▲ 0.05
	9 新規求人倍率(4/2)	2.07 倍	2.25 倍	2.28 倍	—	▲ 0.21
	10 就職率(6/2×100)	46.0 %	55.6 %	41.3 %	—	4.7
	11 充足率(7/4×100)	20.5 %	21.7 %	16.1 %	—	4.4
II I 中 の 高 う 年 ち 齢 者	12 月間有効求職者数	261	276	230	—	13.5
	13 新規求職申込件数	52	45	50	—	4.0
	14 紹介件数	49	63	32	—	53.1
	15 就職件数	22	25	18	—	22.2
	16 就職率(15/13×100)	42.3 %	55.6 %	36.0 %	—	6.3
	17 月間有効求人数	325	342	341	—	▲ 4.7
18 有効求人倍率(17/12)	1.25 倍	1.24 倍	1.48 倍	—	▲ 0.23	
III パ ー ト	19 月間有効求職者数	405	454	402	—	0.7
	20 新規求職申込件数	57	83	67	—	▲ 14.9
	21 月間有効求人数	548	535	559	—	▲ 2.0
	22 新規求人数	182	186	188	—	▲ 3.2
	23 就職件数	35	43	36	—	▲ 2.8
24 就職率(23/20×100)	61.4 %	51.8 %	53.7 %	—	7.7	
IV 雇 用 保 険	25 適用事業所数	1,289	1,288	1,286	0.1	0.2
	26 被保険者数	17,413	17,444	17,448	▲ 0.2	▲ 0.2
	27 資格取得者数	110	215	148	▲ 48.8	▲ 25.7
	28 資格喪失者数	141	146	169	▲ 3.4	▲ 16.6
	29 受給資格決定件数	54	61	56	▲ 11.5	▲ 3.6
	30 初回受給者数	46	33	44	39.4	4.5
	31 受給者実人員	224	231	212	▲ 3.0	5.7
	32 給付制限	36	31	29	16.1	24.1
	33 6のうち受給者の就職件数	20	32	24	▲ 37.5	▲ 16.7

「I全数」は、新規学卒者を除く。「II中高年齢者」は、パートタイムを除く・常用のみ。

「IV雇用保険」の29～33は、基本手当受給者を計上。ただし、29については、高齢給付及び特例給付分を含む。

◎ 新規求人受理状況（主要産業抜粋）

当月計の（ ）内は全産業計の構成比

産 業	当 月			前 月			前 年 同 月			対前年同月比(%)		
	一般	パート	計	一般	パート	計	一般	パート	計	一般	パート	計
D 建設業	45	1	46 (11.0%)	30	0	30	19	2	21	136.8	▲ 50.0	119.0
E 製造業	8	0	8 (1.9%)	17	21	38	46	12	58	▲ 82.6	▲ 100.0	▲ 86.2
H 運輸業、郵便業	12	0	12 (2.9%)	17	4	21	6	0	6	100.0	—	100.0
I 卸売業、小売業	29	9	38 (9.1%)	13	37	50	23	18	41	26.1	▲ 50.0	▲ 7.3
M 宿泊業、飲食サービス業	10	16	26 (6.2%)	35	39	74	30	51	81	▲ 66.7	▲ 68.6	▲ 67.9
P 医療、福祉	81	56	137 (32.7%)	98	54	152	113	57	170	▲ 28.3	▲ 1.8	▲ 19.4
L, N, R サービス業	22	13	35 (8.4%)	19	19	38	23	18	41	▲ 4.3	▲ 27.8	▲ 14.6
全 産 業 計	237	182	419 (100%)	260	186	446	271	188	459	▲ 12.5	▲ 3.2	▲ 8.7

(注)①新産業分類は、A・B農林漁業、C鉱業、D建設業、E製造業、F電気ガス熱供給水道業、G情報通信業、H運輸業、郵便業、I卸売業、小売業、J金融、保険業、K不動産、物品賃貸業、L学術研究、専門サービス業、M宿泊業、飲食サービス業、N生活関連サービス業、O教育、学習支援業、P医療、福祉、Q複合サービス業、Rサービス業、S・T公務その他

②産業分類については、平成21年4月より平成19年11月改訂の「日本標準産業分類」に基づく区分により変更した。

職業別有効求人・求職状況 (バランスシート/フルタイム常用)

ハローワーク鹿島
令和元年12月

求人 (会社が募集している人数)

倍率

求職 (仕事を探している人数)

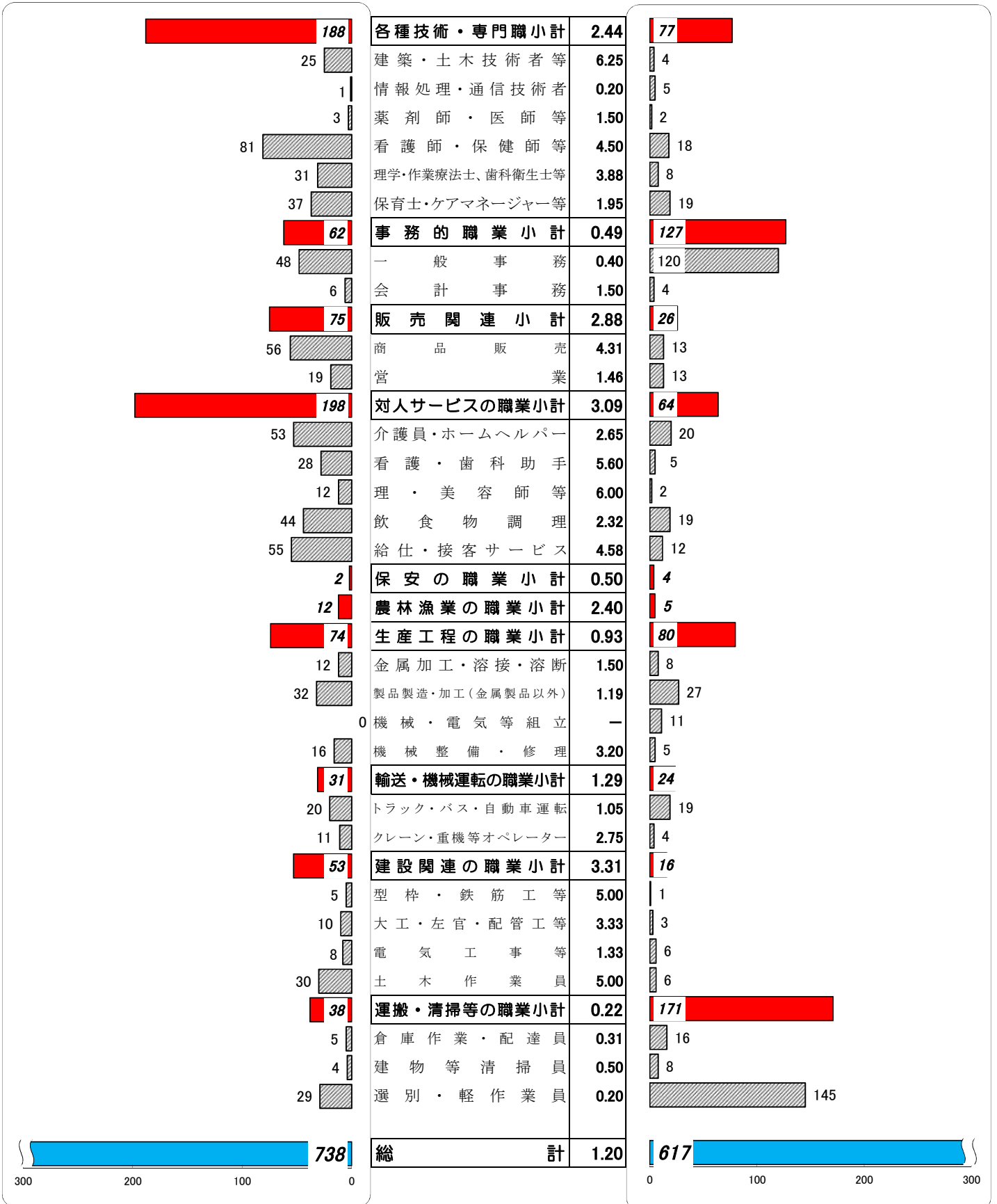

求人・求職ともフルタイム常用の数値を計上

※分類された職業は代表的なものを記載

単位(人)

職業別有効求人・求職状況 (バランスシート/パートタイム常用)

ハローワーク鹿島
令和元年12月

求人 (会社が募集している人数)

倍率

求職 (仕事を探している人数)

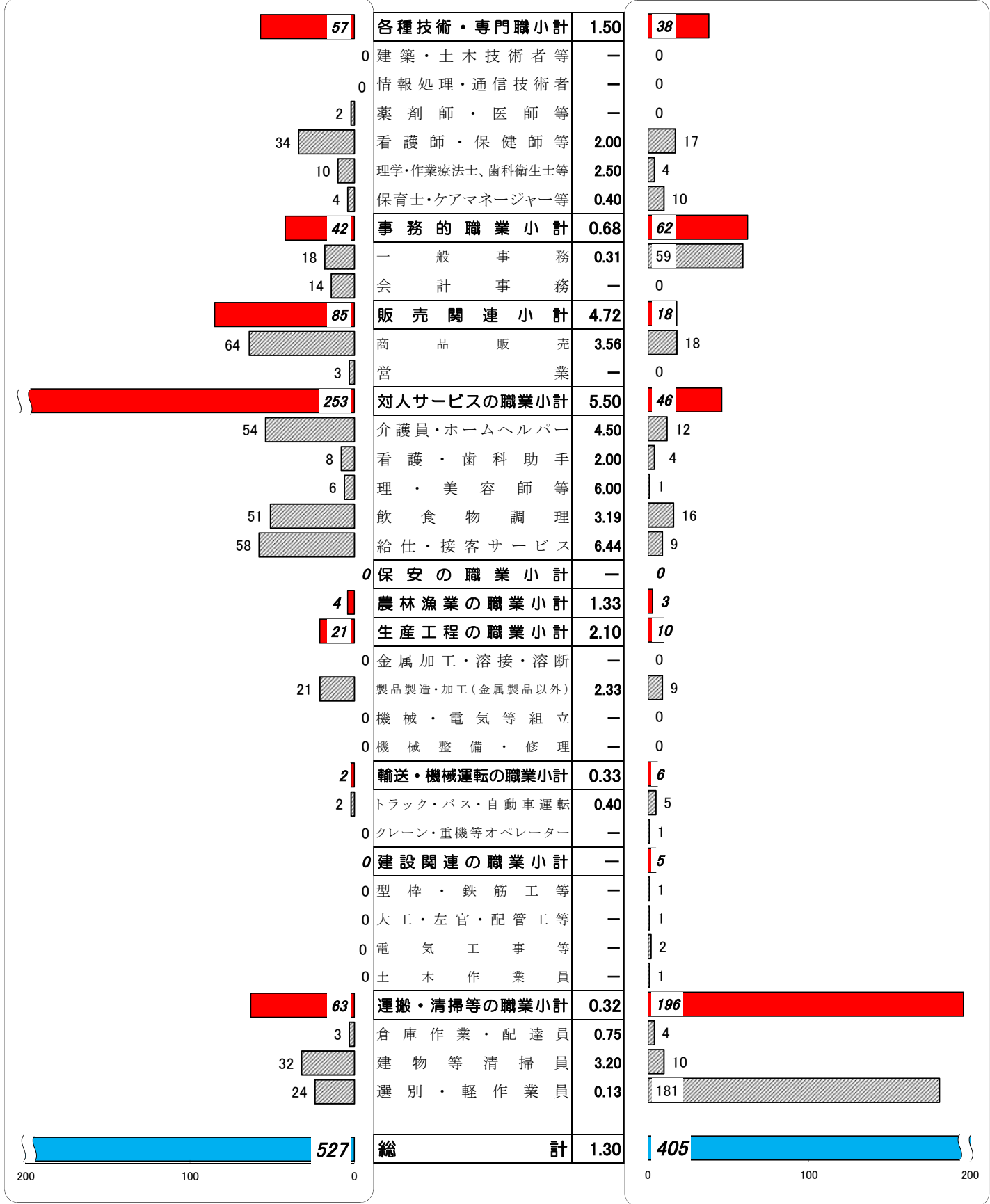

求人・求職ともパートタイム常用の数値を計上

※分類された職業は代表的なものを記載 単位(人)

求人賃金と求職者賃金(職業別)

ハローワーク鹿島

2019年12月度	求人賃金(常用)		求職者 希望賃金(月給)	求人賃金(パート)		求職者 希望賃金(時給)
	賃金上限(月給)	賃金下限(月給)		賃金上限(時給)	賃金下限(時給)	
職業計	218,074	174,713	180,719	975	893	831
A管理的職業	144,000	144,000	#DIV/0!	#DIV/0!	#DIV/0!	1,000
B専門的・技術的職業	242,017	194,802	195,833	1,341	1,161	906
07開発技術者						
08製造技術者						
09建築・土木技術者等	344,333	229,833	400,000			
10情報処理・通信技術者						
11その他の技術者						
12医師、薬剤師等	340,000	340,000		2,000	2,000	
13保健師、助産師等	229,892	176,685	200,000	1,117	962	950
14医療技術者	225,000	202,900	200,000	1,513	1,250	
15その他の保健医療			165,000			
16社会福祉の専門的職業	197,284	180,879	192,727			850
22美術家、デザイナー等						
05.06.17～21.23.24その他の専門的職業	350,000	147,100	170,000			900
C事務的職業	219,815	170,015	163,793	890	863	798
25一般事務員	205,185	155,476	161,538	880	826	798
26会計事務員	240,000	200,000	190,000	1,000	1,000	
27生産関連事務員				833	833	
28営業・販売関連事務員	260,000	203,333	170,000			
29外勤事務員						
30運輸・郵便事務						
31事務用機器操作の職業						
D販売の職業	238,918	176,626	150,000	835	800	830
32商品販売の職業	224,341	173,493	150,000	850	805	830
33販売類似の職業				840	800	
34営業の職業	316,667	193,333		800	790	
Eサービスの職業	179,547	154,710	171,875	932	858	808
35家庭生活支援サービス				800	800	
36介護サービスの職業	176,142	150,227	180,000	943	873	795
37保健医療サービス	167,500	151,033	160,000	1,013	838	
38生活衛生サービス				820	815	
39飲食調理の職業	179,260	150,547	160,000	918	849	825
40接客・給仕の職業	190,640	165,640	150,000	923	864	800
41居住施設・ビルの管理	250,000	180,000				
42その他のサービス	158,000	158,000	200,000	951	865	
F保安の職業	#DIV/0!	#DIV/0!	#DIV/0!	#DIV/0!	#DIV/0!	#DIV/0!
G農林漁業の職業	207,000	165,000	180,000	#DIV/0!	#DIV/0!	895
H生産工程の職業	193,850	154,163	181,000	#DIV/0!	#DIV/0!	880
49生産設備(金属)						
50生産設備(金属除く)	159,600	141,960				
51生産設備(機械)			200,000			
52金属材料製造等	196,000	150,600	175,000			
54製品製造・加工処理	169,867	141,933	150,000			880
57機械組立の職業			216,667			
60機械整備・修理の職業	197,500	156,500	200,000			
61製品検査(金属)						
62製品検査(金属除く)						
63機械検査の職業						
64生産関連・生産類似	237,500	177,500	188,571			
I輸送・機械運転の職業	210,079	182,246	152,500	1,000	800	1,000
65鉄道運転の職業						
66自動車運転の職業	167,490	167,490	143,333	1,000	800	1,000
67船舶・航空機運転						
68その他の輸送の職業						
69定置・建設機械運転	244,150	194,050	180,000			
J建設・採掘の職業	247,800	182,867	212,500	#DIV/0!	#DIV/0!	#DIV/0!
70建設躯体工事の職業						
71建設の職業	240,000	186,333	250,000			
72電気工事の職業	273,333	176,667	200,000			
73土木の職業	241,889	183,778	200,000			
74採掘の職業						
K運搬・清掃等の職業	145,027	145,027	190,000	911	829	799
75運搬の職業			213,333			
76清掃の職業	140,045	140,045		913	833	790
77包装の職業						
78その他の運搬等の職業	152,500	152,500	185,484	900	800	800
分類不能の職業						
(IT関連計)	237,500	177,500	180,000			
(IT技術関連小計)						
(IT操作関連小計)	237,500	177,500	160,000			
(IT製造関連小計)			200,000			
(福祉関連計)	208,399	175,421	193,750	978	891	891
(介護関連小計)	179,106	159,288	189,167	936	869	813
(その他小計)	230,800	187,759	207,500	1,117	962	950