

ハローワーク鹿島 TEL 0954-62-4168

〒849-1311 鹿島市大字高津原二本松3524-3

労働市場の概要

新規求職者は 198 人で、前年同月比 9.2%の減少となった。また、月間有効求職者数は 1,085 人で前年同月比 0.2%の増加となった。

新規求人数は 446 人で、前年同月比 2.2%の減少となった。主要産業別の前年同月比は、建設業、製造業、卸売業、小売業、サービス業において減少し、運輸業、郵便業、宿泊業、飲食サービス業、医療、福祉において増加となった。

また、月間有効求人数は 1,349 人で、前年同月比 4.6%の減少となった。

このことから、有効求人倍率は、1.24 倍（原数値）となり、前年同月より 0.07 ポイント減少した。

有効求人・求職者数と有効求人倍率の動き（鹿島所計：パートを含み、学卒を除く）

(人) (注) 求人倍率のうち全国各月及び佐賀県各月は季節調整値、他はすべて原数値 (倍)

全国各月及び佐賀県各月のうち平成30年12月以前の数値は31年1月分公表時に改訂されている。

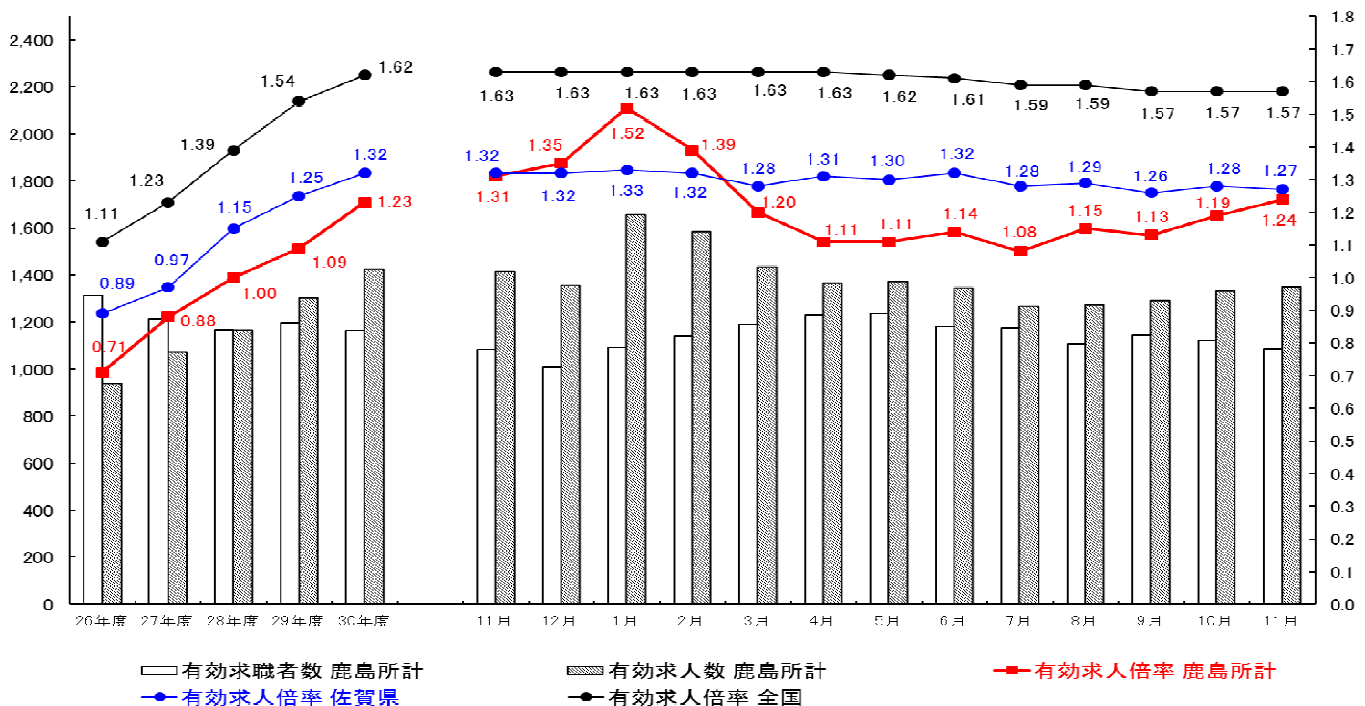

ハローワークのシステムが新しくなります。

2020年1月6日から求人票と公開方法が変わります。

求人票の様式変更や公開方法が変わり、より多くの求職者の方々により詳しい求人情報や事業所情報を提供できるようになります。

※詳しくは「ハローワーク鹿島」へお問い合わせください

TEL 0954-62-4168

◎職業紹介状況

2019年11月		当月	前月	前年同月	前月比 (%、ポイント)	前年同月比 (%、ポイント)
I 全 数	1 月間有効求職者数	1,085	1,122	1,083	—	0.2
	2 新規求職申込件数	198	246	218	—	▲ 9.2
	3 月間有効求人数	1,349	1,333	1,414	—	▲ 4.6
	4 新規求人数	446	535	456	—	▲ 2.2
	5 紹介件数	255	309	246	—	3.7
	6 就職件数	110	114	116	—	▲ 5.2
	7 充足数	97	82	83	—	16.9
	8 有効求人倍率(3/1)	1.24 倍	1.19 倍	1.31 倍	—	▲ 0.07
	9 新規求人倍率(4/2)	2.25 倍	2.17 倍	2.09 倍	—	0.16
	10 就職率(6/2×100)	55.6 %	46.3 %	53.2 %	—	2.4
	11 充足率(7/4×100)	21.7 %	15.3 %	18.2 %	—	3.5
II I 中 の 高 う 年 ち 齢 者	12 月間有効求職者数	276	302	248	—	11.3
	13 新規求職申込件数	45	64	57	—	▲ 21.1
	14 紹介件数	63	72	56	—	12.5
	15 就職件数	25	28	28	—	▲ 10.7
	16 就職率(15/13×100)	55.6 %	43.8 %	49.1 %	—	6.5
	17 月間有効求人数	342	328	361	—	▲ 5.3
18 有効求人倍率(17/12)	1.24 倍	1.09 倍	1.46 倍	—	▲ 0.22	
III パ ー ト	19 月間有効求職者数	454	451	429	—	5.8
	20 新規求職申込件数	83	94	67	—	23.9
	21 月間有効求人数	535	563	566	—	▲ 5.5
	22 新規求人数	186	222	180	—	3.3
	23 就職件数	43	41	37	—	16.2
24 就職率(23/20×100)	51.8 %	43.6 %	55.2 %	—	▲ 3.4	
IV 雇 用 保 険	25 適用事業所数	1,288	1,286	1,284	0.2	0.3
	26 被保険者数	17,444	17,377	17,465	0.4	▲ 0.1
	27 資格取得者数	215	190	159	13.2	35.2
	28 資格喪失者数	146	211	141	▲ 30.8	3.5
	29 受給資格決定件数	61	82	71	▲ 25.6	▲ 14.1
	30 初回受給者数	33	71	51	▲ 53.5	▲ 35.3
	31 受給者実人員	231	280	246	▲ 17.5	▲ 6.1
	32 給付制限	31	47	37	▲ 34.0	▲ 16.2
	33 6のうち受給者の就職件数	32	41	40	▲ 22.0	▲ 20.0

「I全数」は、新規学卒者を除く。「II中高年齢者」は、パートタイムを除く・常用のみ。

「IV雇用保険」の29～33は、基本手当受給者を計上。ただし、29については、高年齢給付及び特例給付分を含む。

◎ 新規求人受理状況（主要産業抜粋）

当月計の（ ）内は全産業計の構成比

産 業	当 月			前 月			前 年 同 月			対 前 年 同 月 比 (%)		
	一般	パート	計	一般	パート	計	一般	パート	計	一般	パート	計
D 建設業	30	0	30 (6.7%)	36	3	39	44	2	46	▲ 31.8	▲ 100.0	▲ 34.8
E 製造業	17	21	38 (8.5%)	45	12	57	30	15	45	▲ 43.3	40.0	▲ 15.6
H 運輸業、郵便業	17	4	21 (4.7%)	15	0	15	12	7	19	41.7	▲ 42.9	10.5
I 卸売業、小売業	13	37	50 (11.2%)	26	57	83	26	37	63	▲ 50.0	0.0	▲ 20.6
M 宿泊業、飲食サービス業	35	39	74 (16.6%)	57	73	130	14	50	64	150.0	▲ 22.0	15.6
P 医療、福祉	98	54	152 (34.1%)	93	49	142	91	35	126	7.7	54.3	20.6
L,N,R サービス業	19	19	38 (8.5%)	18	21	39	23	21	44	▲ 17.4	▲ 9.5	▲ 13.6
全 産 業 計	260	186	446 (100%)	313	222	535	276	180	456	▲ 5.8	3.3	▲ 2.2

(注)①新産業分類は、A・B農林漁業、C鉱業、D建設業、E製造業、F電気ガス熱供給水道業、G情報通信業、H運輸業、郵便業、I卸売業、小売業、J金融、保険業、K不動産、物品賃貸業、L学術研究、専門サービス業、M宿泊業、飲食サービス業、N生活関連サービス業、O教育、学習支援業、P医療、福祉、Q複合サービス業、Rサービス業、S・T公務その他

②産業分類については、平成21年4月より平成19年11月改訂の「日本標準産業分類」に基づく区分により変更した。

職業別有効求人・求職状況 (バランスシート/フルタイム常用)

ハローワーク鹿島
令和元年11月

求人 (会社が募集している人数)

倍率

求職 (仕事を探している人数)

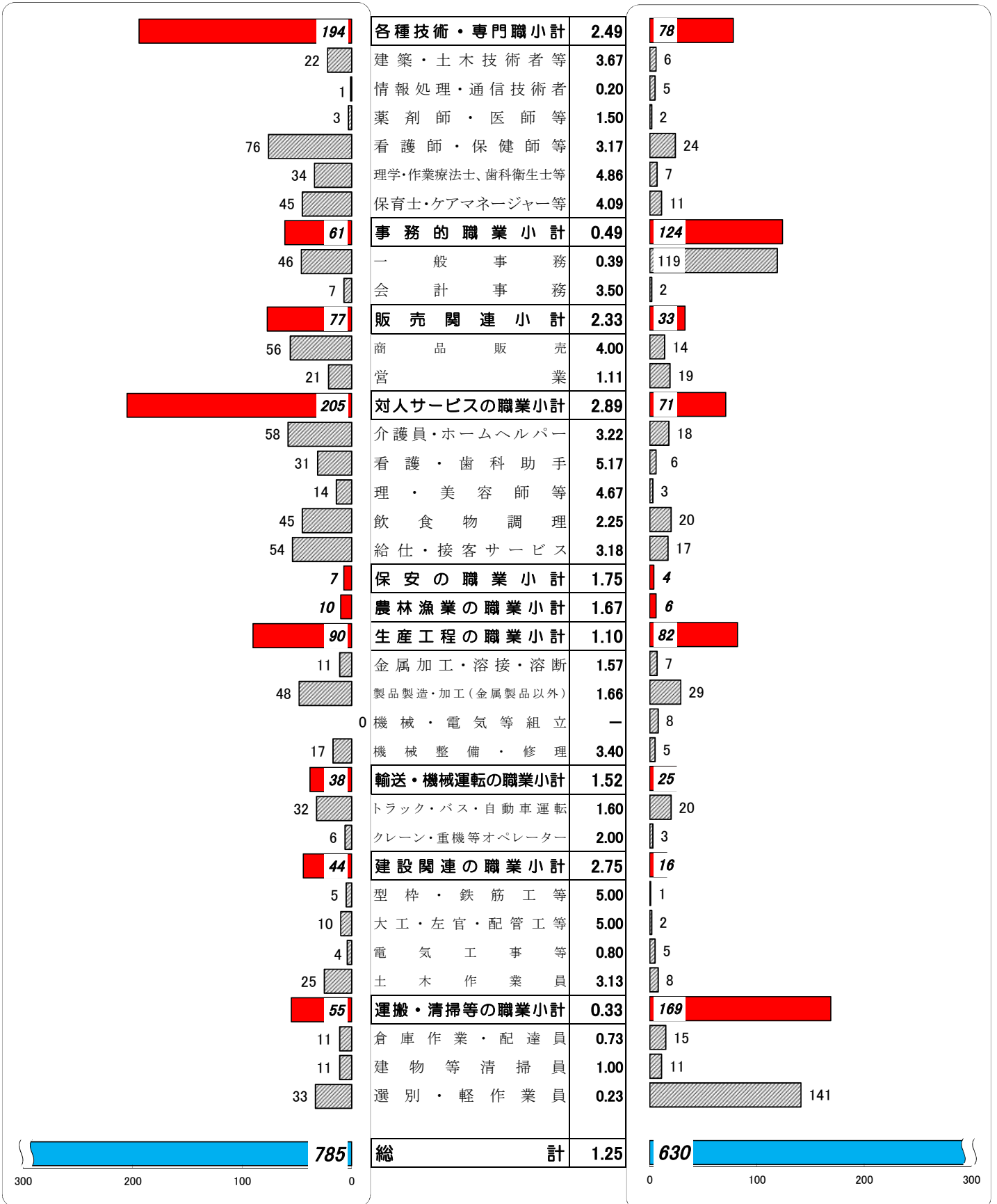

求人・求職ともフルタイム常用の数値を計上

※分類された職業は代表的なものを記載

単位(人)

職業別有効求人・求職状況 (バランスシート/パートタイム常用)

ハローワーク鹿島
令和元年11月

求人 (会社が募集している人数)

倍率

求職 (仕事を探している人数)

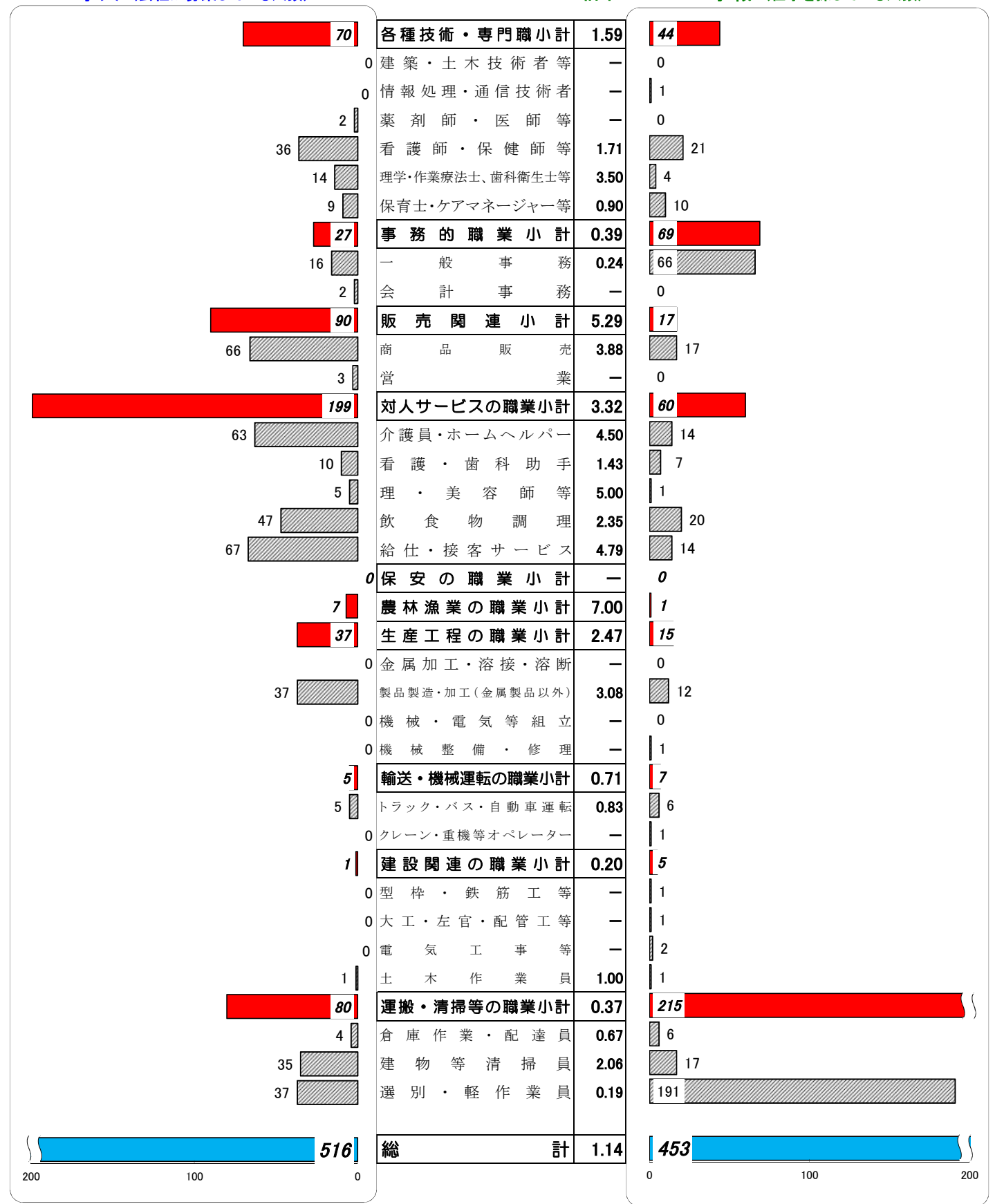

求人・求職ともパートタイム常用の数値を計上

※分類された職業は代表的なものを記載 単位(人)

求人賃金と求職者賃金(職業別)

ハローワーク鹿島

2019年11月度	求人賃金(常用)		求職者 希望賃金(月給)	求人賃金(パート)		求職者 希望賃金(時給)
	賃金上限(月給)	賃金下限(月給)		賃金上限(時給)	賃金下限(時給)	
職業計	203,743	170,758	176,667	997	895	841
A管理的職業	230,000	212,500	#DIV/0!	#DIV/0!	#DIV/0!	#DIV/0!
B専門的・技術的職業	238,131	192,965	192,500	1,330	1,082	1,060
07開発技術者						
08製造技術者	180,000	140,000		1,000	800	
09建築・土木技術者等	340,571	230,000	300,000			
10情報処理・通信技術者			200,000			
11その他の技術者						
12医師、薬剤師等	397,500	330,500		2,200	2,000	
13保健師、助産師等	211,843	179,904	196,000	1,103	982	1,000
14医療技術者	258,333	211,667	250,000	2,000	1,500	
15その他の保健医療	166,000	150,000	150,000			
16社会福祉の専門的職業	201,086	173,952	152,000	1,100	1,000	1,150
22美術家、デザイナー等			150,000			
05.06.17～21.23.24その他の専門的職業	210,000	170,000	170,000	2,200	1,200	1,000
C事務的職業	169,503	151,033	152,667	964	876	800
25一般事務員	168,309	153,164	152,667	1,034	909	801
26会計事務員	192,625	146,500				
27生産関連事務員	146,200	146,200		800	800	790
28営業・販売関連事務員						
29外勤事務員						
30運輸・郵便事務	159,700	141,500				
31事務用機器操作の職業						
D販売の職業	199,783	162,802	208,571	904	833	762
32商品販売の職業	193,353	157,491	180,000	944	857	762
33販売類似の職業				843	803	
34営業の職業	214,250	174,750	246,667	900	800	
Eサービスの職業	178,841	158,311	156,429	949	867	848
35家庭生活支援サービス						
36介護サービスの職業	172,652	150,267	163,333	962	887	850
37保健医療サービス	148,788	142,288	185,000	930	803	867
38生活衛生サービス	167,700	143,168	100,000	800	790	1,000
39飲食調理の職業	196,800	164,828	150,000	922	848	836
40接客・給仕の職業	205,731	182,824	166,667	1,012	905	820
41居住施設・ビルの管理	156,400	147,200				
42その他のサービス	154,000	144,000	130,000	900	855	750
F保安の職業	173,000	173,000	150,000	#DIV/0!	#DIV/0!	#DIV/0!
G農林漁業の職業	178,500	157,500	200,000	850	825	800
H生産工程の職業	171,750	152,196	194,167	810	790	800
49生産設備(金属)	220,000	176,000				
50生産設備(金属除く)			250,000			
51生産設備(機械)						
52金属材料製造等	170,000	160,000				
54製品製造・加工処理	166,550	150,700	150,000	810	790	800
57機械組立の職業			250,000			
60機械整備・修理の職業	183,000	157,000	200,000			
61製品検査(金属)						
62製品検査(金属除く)	159,600	141,960				
63機械検査の職業						
64生産関連・生産類似	159,350	142,100	186,000			
I輸送・機械運転の職業	266,029	202,682	266,667	1,175	1,165	#DIV/0!
65鉄道運転の職業						
66自動車運転の職業	264,367	208,962	266,667	1,175	1,165	
67船舶・航空機運転						
68その他の輸送の職業						
69定置・建設機械運転	276,000	165,000				
J建設・探掘の職業	241,667	172,000	187,500	#DIV/0!	#DIV/0!	#DIV/0!
70建設躯体工事の職業	264,000	168,000	250,000			
71建設の職業	237,000	181,667	150,000			
72電気工事の職業	250,000	170,000				
73土木の職業	237,500	166,250	175,000			
74探掘の職業						
K運搬・清掃等の職業	146,760	139,560	164,848	900	830	825
75運搬の職業	142,800	142,800	156,667	850	820	895
76清掃の職業			130,000	910	827	835
77包装の職業				790	790	
78その他の運搬等の職業	149,400	137,400	166,897	914	838	821
分類不能の職業						
(IT関連計)	250,000	170,000	212,500			
(IT技術関連小計)			200,000			
(IT操作関連小計)			150,000			
(IT製造関連小計)	250,000	170,000	250,000			
(福祉関連計)	198,925	171,125	182,000	1,073	959	881
(介護関連小計)	179,026	157,193	160,000	973	896	842
(その他小計)	213,850	181,575	196,667	1,172	1,022	1,000