

ハローワーク鹿島 TEL 0954-62-4168

〒849-1311 鹿島市大字高津原二本松3524-3

労働市場の概要

新規求職者は 246 人で、前年同月比 3.1%の減少となった。また、月間有効求職者数は 1,122 人で前年同月比 0.9%の減少となった。

新規求人数は 535 人で、前年同月比 11.5%の増加となった。主要産業別の前年同月比は、建設業、製造業、運輸業、郵便業において減少し、卸売業、小売業、宿泊業、飲食サービス業、医療、福祉、サービス業において増加となった。

また、月間有効求人数は 1,333 人で、前年同月比 6.7%の減少となった。

このことから、有効求人倍率は、1.19 倍（原数値）となり、前年同月より 0.07 ポイント減少した。

有効求人・求職者数と有効求人倍率の動き（鹿島所計：パートを含み、学卒を除く）

（注）求人倍率のうち全国各月及び佐賀県各月は季節調整値、他はすべて原数値
（人） 全国各月及び佐賀県各月のうち平成30年12月以前の数値は31年1月分公表時に改訂されている。 （倍）

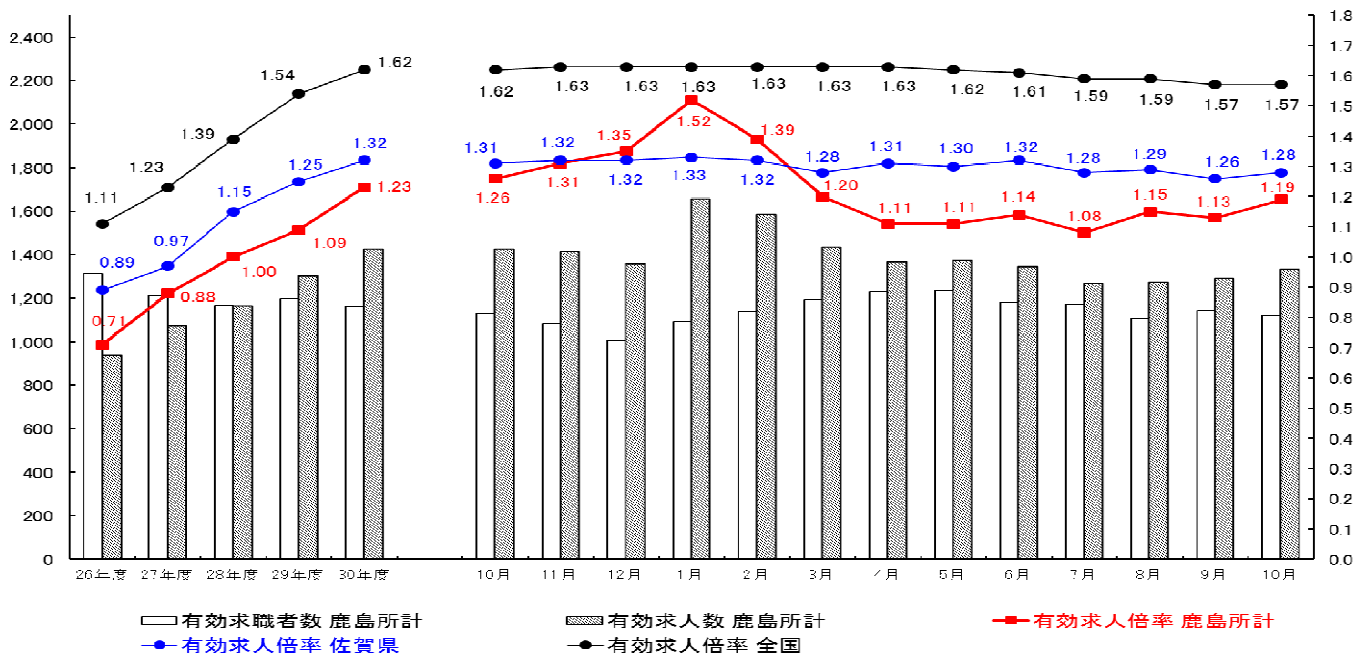

ハローワークのシステムが新しくなります。

2020年1月6日から**求人票と公開方法が変わります。**

求人票の様式変更や公開方法が変わり、より多くの求職者の方々により詳しい求人情報や事業所情報を提供できるようになります。

※詳しくは「ハローワーク鹿島」へお問い合わせください

TEL 0954-62-4168

◎職業紹介状況

2019年10月		当月	前月	前年同月	前月比 (%、ポイント)	前年同月比 (%、ポイント)
I 全 数	1 月間有効求職者数	1,122	1,143	1,132	—	▲ 0.9
	2 新規求職申込件数	246	287	254	—	▲ 3.1
	3 月間有効求人数	1,333	1,291	1,428	—	▲ 6.7
	4 新規求人数	535	444	480	—	11.5
	5 紹介件数	309	272	287	—	7.7
	6 就職件数	114	113	114	—	0.0
	7 充足数	82	97	94	—	▲ 12.8
	8 有効求人倍率(3/1)	1.19 倍	1.13 倍	1.26 倍	—	▲ 0.07
	9 新規求人倍率(4/2)	2.17 倍	1.55 倍	1.89 倍	—	0.28
	10 就職率(6/2×100)	46.3 %	39.4 %	44.9 %	—	1.4
	11 充足率(7/4×100)	15.3 %	21.8 %	19.6 %	—	▲ 4.3
II I 中 の 高 う 年 ち 齢 者	12 月間有効求職者数	302	300	262	—	15.3
	13 新規求職申込件数	64	87	66	—	▲ 3.0
	14 紹介件数	72	69	78	—	▲ 7.7
	15 就職件数	28	27	24	—	16.7
	16 就職率(15/13×100)	43.8 %	31.0 %	36.4 %	—	7.4
	17 月間有効求人数	328	318	350	—	▲ 6.3
	18 有効求人倍率(17/12)	1.09 倍	1.06 倍	1.34 倍	—	▲ 0.25
	III パ ー ト	19 月間有効求職者数	451	456	469	—
20 新規求職申込件数		94	101	90	—	4.4
21 月間有効求人数		563	545	612	—	▲ 8.0
22 新規求人数		222	170	195	—	13.8
23 就職件数		41	45	48	—	▲ 14.6
24 就職率(23/20×100)	43.6 %	44.6 %	53.3 %	—	▲ 9.7	
IV 雇 用 保 険	25 適用事業所数	1,286	1,284	1,285	0.2	0.1
	26 被保険者数	17,377	17,396	17,449	▲ 0.1	▲ 0.4
	27 資格取得者数	190	175	217	8.6	▲ 12.4
	28 資格喪失者数	211	215	204	▲ 1.9	3.4
	29 受給資格決定件数	82	95	83	▲ 13.7	▲ 1.2
	30 初回受給者数	71	46	50	54.3	42.0
	31 受給者実人員	280	252	257	11.1	8.9
	32 給付制限	47	36	38	30.6	23.7
	33 6のうち受給者の就職件数	41	31	24	32.3	70.8

「I 全数」は、新規学卒者を除く。「II 中高年齢者」は、パートタイムを除く・常用のみ。

「IV 雇用保険」の 29～33 は、基本手当受給者を計上。ただし、29 については、高齢給付及び特例給付分を含む。

◎ 新規求人受理状況（主要産業抜粋）

当月計の（ ）内は全産業計の構成比

産 業	当 月			前 月			前 年 同 月			対前年同月比(%)		
	一般	パート	計	一般	パート	計	一般	パート	計	一般	パート	計
D 建設業	36	3	39 (7.3%)	31	3	34	54	5	59	▲ 33.3	▲ 40.0	▲ 33.9
E 製造業	45	12	57 (10.7%)	33	15	48	48	22	70	▲ 6.3	▲ 45.5	▲ 18.6
H 運輸業、郵便業	15	0	15 (2.8%)	25	2	27	25	23	48	▲ 40.0	▲ 100.0	▲ 68.8
I 卸売業、小売業	26	57	83 (15.5%)	42	19	61	9	25	34	188.9	128.0	144.1
M 宿泊業、飲食サービス業	57	73	130 (24.3%)	12	44	56	46	57	103	23.9	28.1	26.2
P 医療、福祉	93	49	142 (26.5%)	99	70	169	85	51	136	9.4	▲ 3.9	4.4
L, N, R サービス業	18	21	39 (7.3%)	24	11	35	9	8	17	100.0	162.5	129.4
全 産 業 計	313	222	535 (100%)	274	170	444	285	195	480	9.8	13.8	11.5

(注)①新産業分類は、A・B 農林漁業、C 鉱業、D 建設業、E 製造業、F 電気ガス熱供給水道業、G 情報通信業、H 運輸業、郵便業、I 卸売業、小売業、J 金融、保険業、K 不動産、物品賃貸業、L 学術研究、専門サービス業、M 宿泊業、飲食サービス業、N 生活関連サービス業、O 教育、学習支援業、P 医療、福祉、Q 複合サービス業、R サービス業、S・T 公務その他

②産業分類については、平成 21 年 4 月より平成 19 年 11 月改訂の「日本標準産業分類」に基づく区分により変更した。

職業別有効求人・求職状況 (バランスシート/フルタイム常用)

ハローワーク鹿島
令和元年10月

求人 (会社が募集している人数)

倍率

求職 (仕事を探している人数)

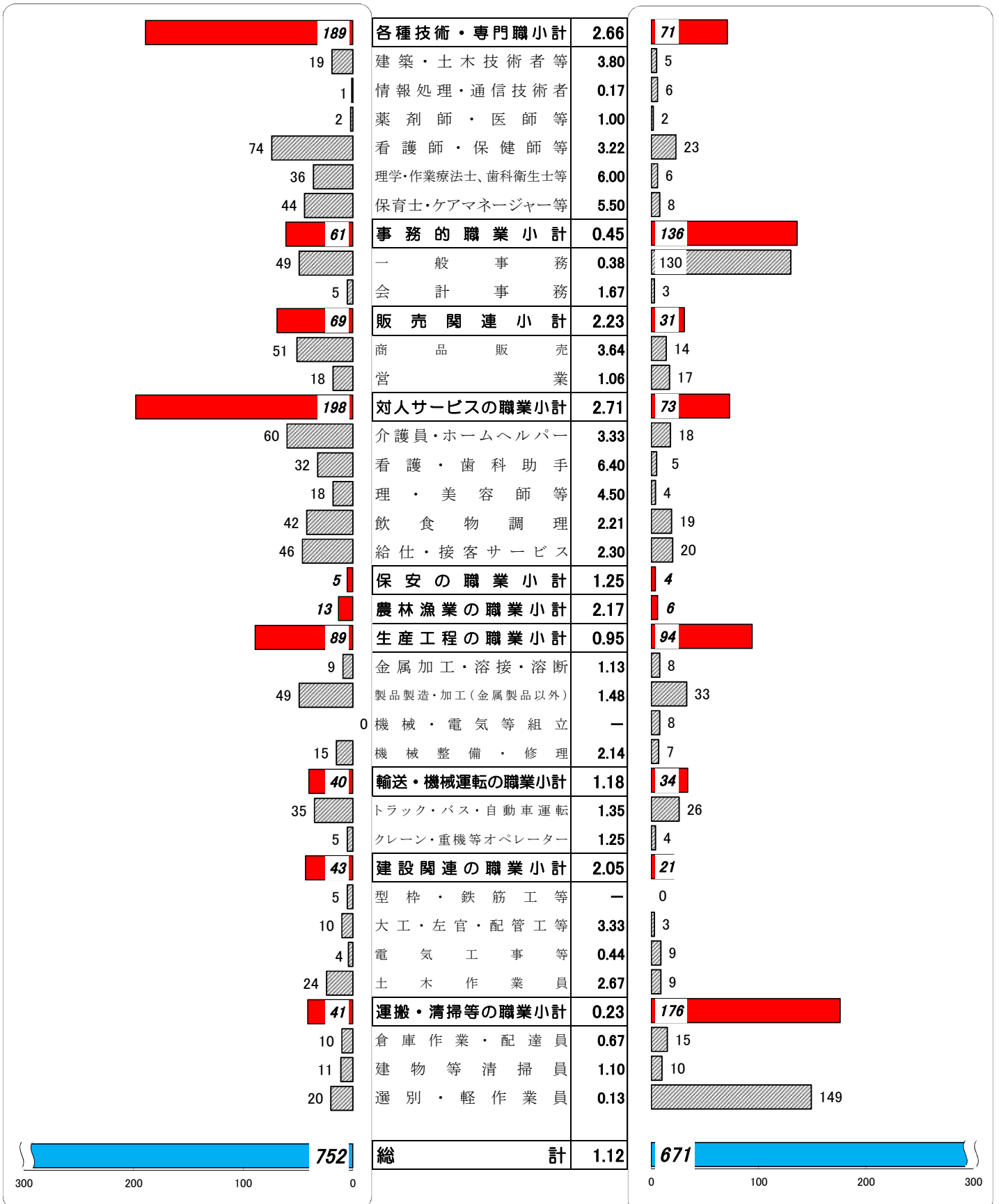

求人・求職ともフルタイム常用の数値を計上

※分類された職業は代表的なものを記載

単位(人)

職業別有効求人・求職状況 (バランスシート/パートタイム常用)

ハローワーク鹿島
令和元年10月

求人 (会社が募集している人数)

倍率

求職 (仕事を探している人数)

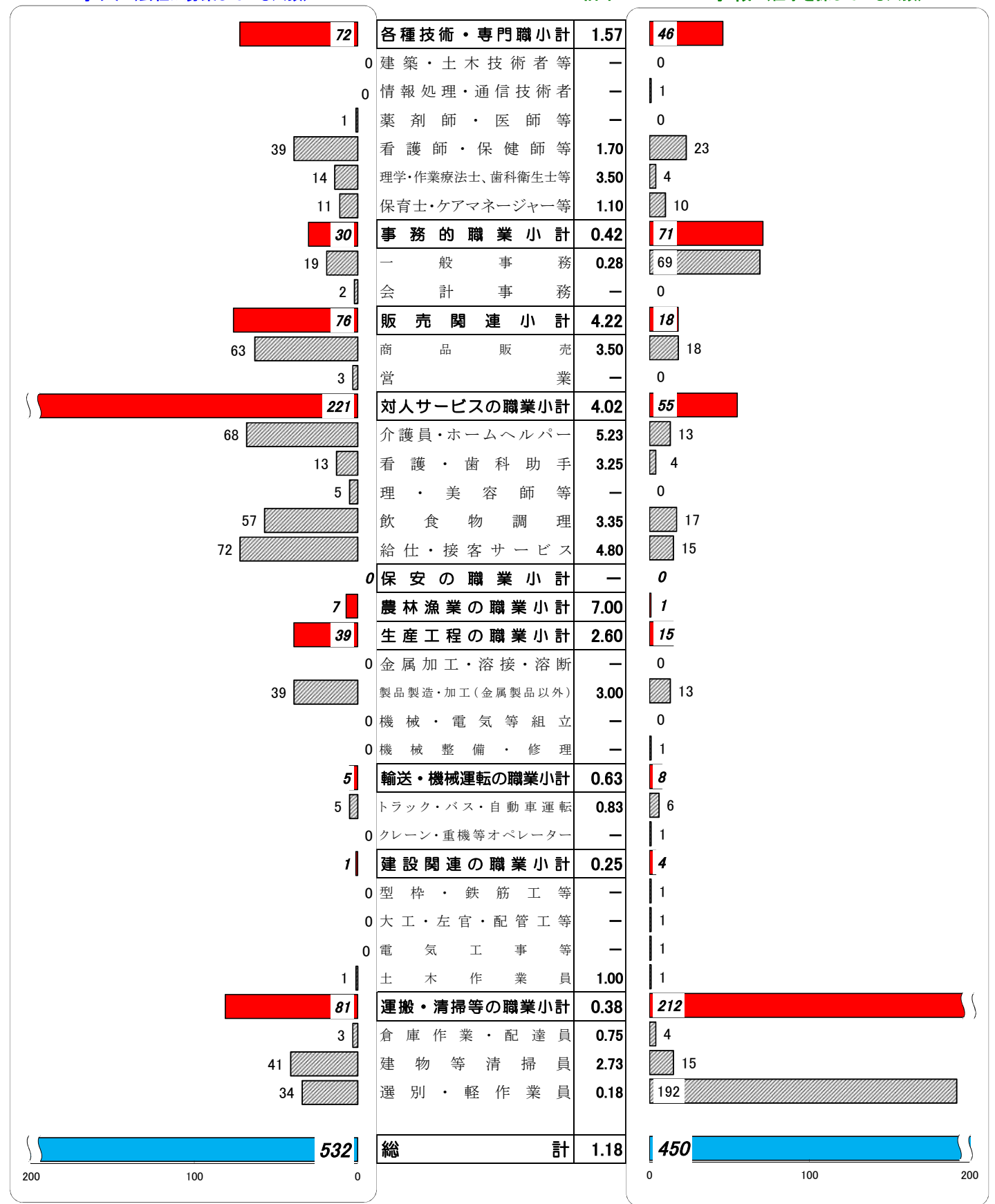

求人・求職ともパートタイム常用の数値を計上

※分類された職業は代表的なものを記載 単位(人)

求人賃金と求職者賃金(職業別)

ハローワーク鹿島

2019年10月度	求人賃金(常用)		求職者 希望賃金(月給)	求人賃金(パート)		求職者 希望賃金(時給)
	賃金上限(月給)	賃金下限(月給)		賃金上限(時給)	賃金下限(時給)	
職業計	207,548	169,512	181,655	976	889	853
A管理的職業	212,000	182,000	250,000	#DIV/0!	#DIV/0!	#DIV/0!
B専門的・技術的職業	235,921	189,014	222,000	1,184	1,032	1,058
07開発技術者	400,000	170,000				
08製造技術者			325,000	800	790	
09建築・土木技術者等	340,000	229,000				
10情報処理・通信技術者	350,000	200,000				
11その他の技術者						
12医師、薬剤師等			580,000			
13保健師、助産師等	228,755	192,035	182,000	1,081	975	1,186
14医療技術者	222,038	199,962	212,500	1,600	1,258	1,000
15その他の保健医療			195,000			
16社会福祉の専門的職業	192,215	169,686	156,667	926	899	800
22美術家、デザイナー等	185,750	164,250	200,000			
05.06.17～21.23.24その他の専門的職業	211,000	149,500				800
C事務的職業	169,237	147,033	167,317	962	862	807
25一般事務員	151,436	141,326	159,231	981	864	807
26会計事務員	210,000	175,000		1,100	1,000	
27生産関連事務員	245,000	150,000		863	810	
28営業・販売関連事務員	260,000	190,000				
29外勤事務員						
30運輸・郵便事務			325,000			
31事務用機器操作の職業						
D販売の職業	214,591	171,760	184,286	928	819	821
32商品販売の職業	175,330	156,210	170,000	938	821	821
33販売類似の職業				840	800	
34営業の職業	246,000	184,200	195,000	850	800	
Eサービスの職業	202,997	166,312	160,769	976	890	847
35家庭生活支援サービス						
36介護サービスの職業	183,732	158,250	172,000	901	867	813
37保健医療サービス	179,867	158,957		850	850	800
38生活衛生サービス	195,000	165,000		800	800	
39飲食調理の職業	233,253	176,007	150,000	935	855	790
40接客・給仕の職業	201,923	168,077	160,000	1,067	937	817
41居住施設・ビルの管理						
42その他のサービス			150,000			1,200
F保安の職業	#DIV/0!	#DIV/0!	200,000	#DIV/0!	#DIV/0!	#DIV/0!
G農林漁業の職業	227,270	173,870	130,000	810	810	850
H生産工程の職業	163,842	149,150	190,476	808	799	828
49生産設備(金属)						
50生産設備(金属除く)						
51生産設備(機械)			210,000			
52金属材料製造等	176,750	176,750	283,333			
54製品製造・加工処理	158,468	142,227	163,750	808	799	828
57機械組立の職業			150,000			
60機械整備・修理の職業	177,000	152,500	186,667			
61製品検査(金属)						
62製品検査(金属除く)						
63機械検査の職業						
64生産関連・生産類似	164,567	160,900	184,000			
I輸送・機械運転の職業	245,075	198,500	200,000	1,500	1,500	900
65鉄道運転の職業						
66自動車運転の職業	213,833	181,333	200,000	1,500	1,500	800
67船舶・航空機運転						
68その他の輸送の職業						
69定置・建設機械運転	338,800	250,000	200,000			1,000
J建設・採掘の職業	254,607	177,036	190,000	#DIV/0!	#DIV/0!	#DIV/0!
70建設躯体工事の職業	288,000	168,000				
71建設の職業	237,250	169,250				
72電気工事の職業	350,000	160,000	180,000			
73土木の職業	247,188	184,188	200,000			
74採掘の職業						
K運搬・清掃等の職業	159,240	152,240	171,613	883	841	812
75運搬の職業	178,100	160,600	215,000	840	790	800
76清掃の職業	172,000	172,000	100,000	870	839	808
77包装の職業				900	900	
78その他の運搬等の職業	134,000	134,000	171,071	910	832	813
分類不能の職業						
(IT関連計)	285,833	177,000	325,000			
(IT技術関連小計)	383,333	180,000	325,000			
(IT操作関連小計)	188,333	174,000				
(IT製造関連小計)						
(福祉関連計)	207,124	178,745	183,571	1,092	974	1,049
(介護関連小計)	186,620	162,900	171,429	889	860	810
(その他小計)	230,424	196,751	195,714	1,332	1,109	1,186