

労働市場の概要

新規求職者は 216 人で、前年同月比 29.2%の減少となった。また、月間有効求職者数は 1,107 人で前年同月比 8.6%の減少となった。

新規求人数は 430 人で、前年同月比 10.8%の減少となった。主要産業別の前年同月比は、建設業、製造業、医療、福祉において増加し、運輸業、郵便業、卸売業、小売業、宿泊業、飲食サービス業、サービス業において減少となった。

また、月間有効求人数は 1,274 人で、前年同月比 7.5%の減少となった。

このことから、有効求人倍率は、1.15 倍（原数値）となり、前年同月より 0.01 ポイント増加した。

有効求人・求職者数と有効求人倍率の動き（鹿島所計：パートを含み、学卒を除く）

(注) 求人倍率のうち全国各月及び佐賀県各月は季節調整値、他はすべて原数値
 (注) 全国各月及び佐賀県各月のうち平成30年12月以前の数値は31年1月分公表時に改訂されている。

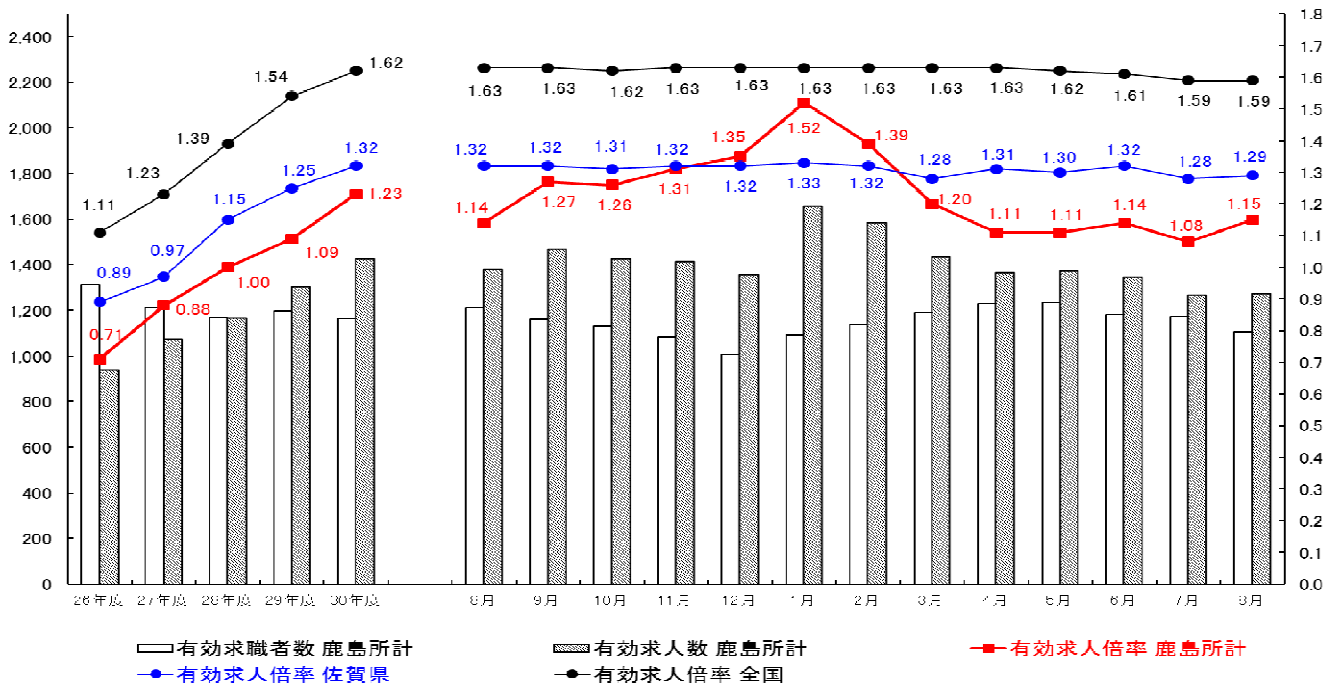

介護の職場に就職を希望する方、介護の仕事に関心がある方へ

「介護のしごと説明会 in 鹿島市」

場 所 鹿島市民交流プラザ「かたらい」3階大会議室

日 時 令和元年 11月9日（土）13：30～（受付13：00～）

※詳しくは「ハローワーク鹿島」へお問い合わせください

TEL 0954-62-4168

◎職業紹介状況

2019年8月		当月	前月	前年同月	前月比 (%、ポイント)	前年同月比 (%、ポイント)
I 全 数	1 月間有効求職者数	1,107	1,173	1,211	—	▲ 8.6
	2 新規求職申込件数	216	261	305	—	▲ 29.2
	3 月間有効求人数	1,274	1,267	1,378	—	▲ 7.5
	4 新規求人数	430	471	482	—	▲ 10.8
	5 紹介件数	221	235	283	—	▲ 21.9
	6 就職件数	75	117	113	—	▲ 33.6
	7 充足数	62	96	102	—	▲ 39.2
	8 有効求人倍率(3/1)	1.15 倍	1.08 倍	1.14 倍	—	0.01
	9 新規求人倍率(4/2)	1.99 倍	1.80 倍	1.58 倍	—	0.41
	10 就職率(6/2×100)	34.7 %	44.8 %	37.0 %	—	▲ 2.3
	11 充足率(7/4×100)	14.4 %	20.4 %	21.2 %	—	▲ 6.8
II I 中 の高 う年 ち 齢 者	12 月間有効求職者数	283	289	286	—	▲ 1.0
	13 新規求職申込件数	63	57	75	—	▲ 16.0
	14 紹介件数	59	44	59	—	0.0
	15 就職件数	18	24	26	—	▲ 30.8
	16 就職率(15/13×100)	28.6 %	42.1 %	34.7 %	—	▲ 6.1
	17 月間有効求人数	305	313	359	—	▲ 15.0
18 有効求人倍率(17/12)	1.08 倍	1.08 倍	1.26 倍	—	▲ 0.18	
III パ ー ト	19 月間有効求職者数	454	484	483	—	▲ 6.0
	20 新規求職申込件数	74	99	98	—	▲ 24.5
	21 月間有効求人数	558	526	547	—	2.0
	22 新規求人数	213	182	225	—	▲ 5.3
	23 就職件数	32	41	39	—	▲ 17.9
24 就職率(23/20×100)	43.2 %	41.4 %	39.8 %	—	3.4	
IV 雇 用 保 険	25 適用事業所数	1,285	1,284	1,291	0.1	▲ 0.5
	26 被保険者数	17,436	17,543	17,375	▲ 0.6	0.4
	27 資格取得者数	155	176	164	▲ 11.9	▲ 5.5
	28 資格喪失者数	259	234	210	10.7	23.3
	29 受給資格決定件数	92	95	151	▲ 3.2	▲ 39.1
	30 初回受給者数	63	75	83	▲ 16.0	▲ 24.1
	31 受給者実人員	262	256	311	2.3	▲ 15.8
	32 給付制限	35	45	48	▲ 22.2	▲ 27.1
	33 6のうち受給者の就職件数	19	38	46	▲ 50.0	▲ 58.7

「I 全数」は、新規学卒者を除く。「II 中高年齢者」は、パートタイムを除く・常用のみ。

「IV 雇用保険」の29～33は、基本手当受給者を計上。ただし、29については、高年齢給付及び特例給付分を含む。

◎ 新規求人受理状況（主要産業抜粋）

当月計の（ ）内は全産業計の構成比

産 業	当 月			前 月			前 年 同 月			対 前 年 同 月 比 (%)		
	一般	パート	計	一般	パート	計	一般	パート	計	一般	パート	計
D 建設業	25	2	27 (6.3%)	38	4	42	18	0	18	38.9	—	50.0
E 製造業	13	38	51 (11.9%)	26	12	38	26	9	35	▲ 50.0	322.2	45.7
H 運輸業、郵便業	9	0	9 (2.1%)	27	0	27	16	1	17	▲ 43.8	▲ 100.0	▲ 47.1
I 卸売業、小売業	11	33	44 (10.2%)	8	8	16	31	37	68	▲ 64.5	▲ 10.8	▲ 35.3
M 宿泊業、飲食サービス業	19	51	70 (16.3%)	74	80	154	53	101	154	▲ 64.2	▲ 49.5	▲ 54.5
P 医療、福祉	102	71	173 (40.2%)	91	54	145	70	43	113	45.7	65.1	53.1
L, N, R サービス業	24	13	37 (8.6%)	7	20	27	27	23	50	▲ 11.1	▲ 43.5	▲ 26.0
全 産 業 計	217	213	430 (100%)	289	182	471	257	225	482	▲ 15.6	▲ 5.3	▲ 10.8

(注)①新産業分類は、A・B 農林漁業、C 鉱業、D 建設業、E 製造業、F 電気ガス熱供給水道業、G 情報通信業、H 運輸業、郵便業、I 卸売業、小売業、J 金融、保険業、K 不動産、物品賃貸業、L 学術研究、専門サービス業、M 宿泊業、飲食サービス業、N 生活関連サービス業、O 教育、学習支援業、P 医療、福祉、Q 複合サービス業、R サービス業、S・T 公務その他

②産業分類については、平成21年4月より平成19年11月改訂の「日本標準産業分類」に基づく区分により変更した。

職業別有効求人・求職状況 (バランスシート/フルタイム常用)

ハローワーク鹿島
令和元年8月

求人 (会社が募集している人数)

倍率

求職 (仕事を探している人数)

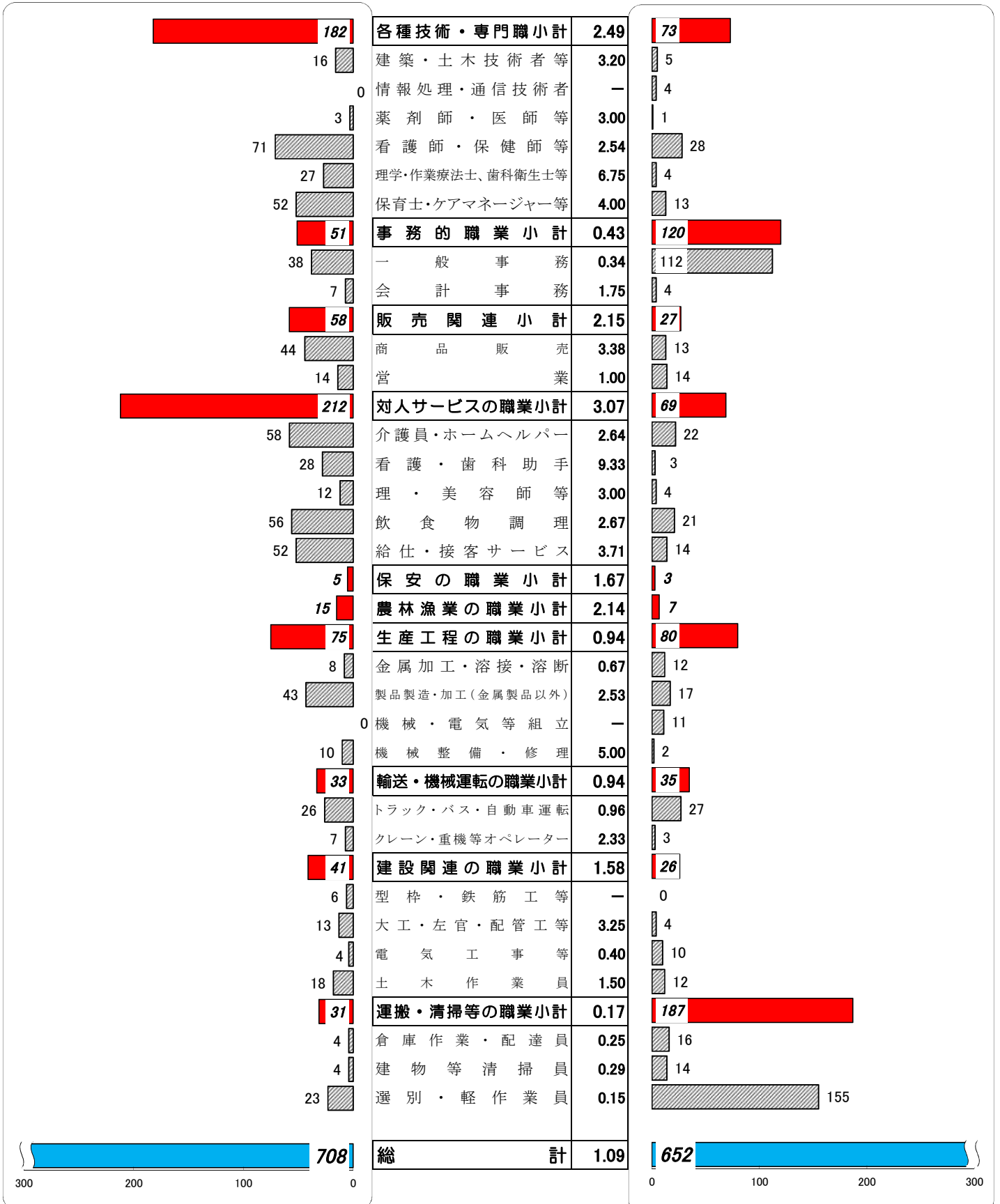

求人・求職ともフルタイム常用の数値を計上

※分類された職業は代表的なものを記載

単位(人)

職業別有効求人・求職状況 (バランスシート/パートタイム常用)

ハローワーク鹿島
令和元年8月

求人 (会社が募集している人数)

倍率

求職 (仕事を探している人数)

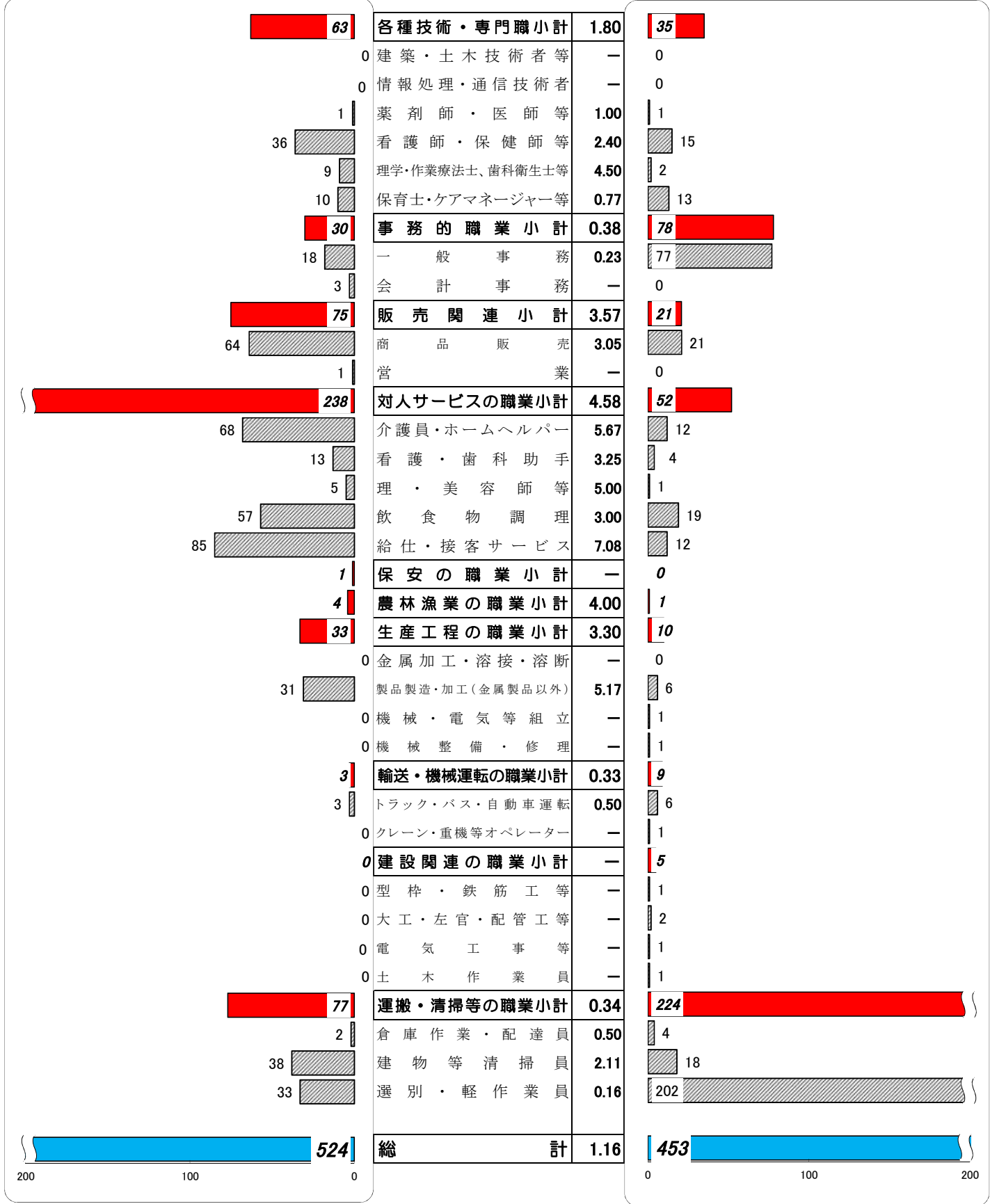

求人・求職ともパートタイム常用の数値を計上

※分類された職業は代表的なものを記載 単位(人)

求人賃金と求職者賃金(職業別)

ハローワーク鹿島

2019年 8月度	求人賃金(常用)		求職者 希望賃金(月給)	求人賃金(パート)		求職者 希望賃金(時給)
	賃金上限(月給)	賃金下限(月給)		賃金上限(時給)	賃金下限(時給)	
職業計	206,639	171,755	173,431	930	868	809
A管理的職業	230,000	212,500	#DIV/0!	#DIV/0!	#DIV/0!	#DIV/0!
B専門的・技術的職業	236,911	195,508	189,000	1,046	992	856
07開発技術者						
08製造技術者						
09建築・土木技術者等	334,000	233,333				
10情報処理・通信技術者			180,000			
11その他の技術者						
12医師、薬剤師等	397,500	305,500				
13保健師、助産師等	210,583	181,296	190,000	1,072	1,002	870
14医療技術者	256,075	220,375	185,000			
15その他の保健医療						
16社会福祉の専門的職業	185,925	174,383	175,000	920	920	850
22美術家、デザイナー等			230,000			
05.06.17～21.23.24その他の専門的職業	270,000	145,000		1,000	995	800
C事務的職業	168,736	144,691	154,091	860	848	814
25一般事務員	160,932	145,960	154,091	880	873	814
26会計事務員	215,000	147,500		900	900	
27生産関連事務員				786	771	
28営業・販売関連事務員	200,000	130,000		850	800	
29外勤事務員						
30運輸・郵便事務	154,200	136,000				
31事務用機器操作の職業						
D販売の職業	201,783	146,433	217,500	916	840	900
32商品販売の職業	200,000	142,500	213,333	933	852	900
33販売類似の職業				845	805	
34営業の職業	205,350	154,300	230,000	900	800	
Eサービスの職業	181,991	161,007	164,737	934	864	815
35家庭生活支援サービス						
36介護サービスの職業	169,529	147,914	158,333	939	888	821
37保健医療サービス	159,567	151,100	170,000	932	822	800
38生活衛生サービス	175,050	147,994		800	781	
39飲食調理の職業	200,977	179,159	148,000	880	813	813
40接客・給仕の職業	208,239	176,464	162,500	1,015	927	817
41居住施設・ビルの管理						
42その他のサービス			225,000			
F保安の職業	#DIV/0!	#DIV/0!	200,000	#DIV/0!	#DIV/0!	#DIV/0!
G農林漁業の職業	246,750	192,417	150,000	800	800	#DIV/0!
H生産工程の職業	200,335	162,847	183,500	768	768	771
49生産設備(金属)						
50生産設備(金属除く)						
51生産設備(機械)						
52金属材料製造等			190,000			
54製品製造・加工処理	161,826	145,520	125,000	768	768	780
57機械組立の職業			185,000			
60機械整備・修理の職業	260,000	210,000	200,000			762
61製品検査(金属)						
62製品検査(金属除く)						
63機械検査の職業						
64生産関連・生産類似	222,680	164,780	190,000			
I輸送・機械運転の職業	241,965	190,924	187,500	#DIV/0!	#DIV/0!	800
65鉄道運転の職業						
66自動車運転の職業	241,965	190,924	194,286			
67船舶・航空機運転						
68その他の輸送の職業			140,000			819
69定置・建設機械運転						762
J建設・採掘の職業	243,818	174,045	232,500	#DIV/0!	#DIV/0!	#DIV/0!
70建設躯体工事の職業	264,000	168,000				
71建設の職業	240,000	181,333	200,000			
72電気工事の職業	290,000	173,333	260,000			
73土木の職業	207,000	170,625	235,000			
74採掘の職業						
K運搬・清掃等の職業	147,000	147,000	167,292	918	831	795
75運搬の職業			182,500	850	762	
76清掃の職業			180,000	909	832	800
77包装の職業						
78その他の運搬等の職業	147,000	147,000	165,581	943	839	795
分類不能の職業						
(IT関連計)	265,450	195,450	205,000			
(IT技術関連小計)			180,000			
(IT操作関連小計)	265,450	195,450	230,000			
(IT製造関連小計)						
(福祉関連計)	197,360	171,883	173,846	999	939	852
(介護関連小計)	172,729	151,929	162,500	939	888	821
(その他小計)	214,108	185,452	192,000	1,072	1,002	870