

ハローワーク鹿島 TEL 0954-62-4168

〒849-1311 鹿島市大字高津原二本松3524-3

労働市場の概要

新規求職者は 267 人で、前年同月比 12.2%の減少となった。また、月間有効求職者数は 1,237 人で前年同月比 1.7%の減少となった。

新規求人数は 417 人で、前年同月比 12.4%の増加となった。主要産業別の前年同月比は、運輸業、郵便業、卸売業、小売業、医療、福祉、サービス業において増加し、建設業、製造業、宿泊業、飲食サービス業において減少となった。

また、月間有効求人数は 1,374 人で、前年同月比 2.3%の増加となった。

このことから、有効求人倍率は、1.11 倍（原数値）となり、前年同月より 0.04 ポイント増加した。

有効求人・求職者数と有効求人倍率の動き（鹿島所計：パートを含み、学卒を除く）

（注）求人倍率のうち全国各月及び佐賀県各月は季節調整値、他はすべて原数値
全国各月及び佐賀県各月のうち平成30年12月以前の数値は31年1月分公表時に改訂されている。

（人）

（倍）

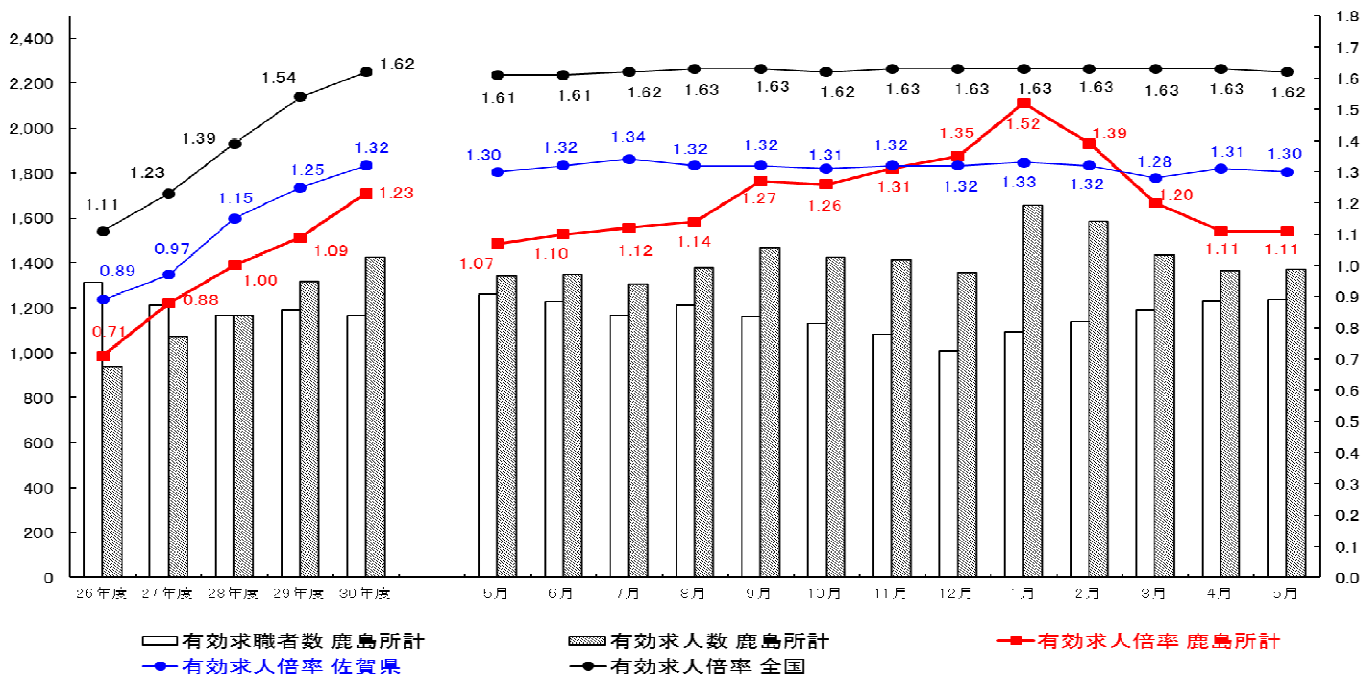

事業主の皆様へ

「佐賀働き方改革推進支援センター」のご案内

『働き方改革』に取り組んでいただくため、就業規則の作成方法や 各種規定の見直しなど、社会保険労務士が無料でご相談に応じます。

詳しくは「推進支援センター事務局」にお問い合わせください

TEL 0120-610-464 (無料)

◎職業紹介状況

2019年5月		当月	前月	前年同月	前月比 (%、ポイント)	前年同月比 (%、ポイント)
I 全 数	1 月間有効求職者数	1,237	1,230	1,259	—	▲ 1.7
	2 新規求職申込件数	267	385	304	—	▲ 12.2
	3 月間有効求人数	1,374	1,366	1,343	—	2.3
	4 新規求人数	417	577	371	—	12.4
	5 紹介件数	268	271	295	—	▲ 9.2
	6 就職件数	132	150	127	—	3.9
	7 充足数	112	117	115	—	▲ 2.6
	8 有効求人倍率(3/1)	1.11 倍	1.11 倍	1.07 倍	—	0.04
	9 新規求人倍率(4/2)	1.56 倍	1.50 倍	1.22 倍	—	0.34
	10 就職率(6/2×100)	49.4 %	39.0 %	41.8 %	—	7.6
	11 充足率(7/4×100)	26.9 %	20.3 %	31.0 %	—	▲ 4.1
II I 中 の 高 う 年 ち 齢 者	12 月間有効求職者数	302	312	284	—	6.3
	13 新規求職申込件数	64	92	74	—	▲ 13.5
	14 紹介件数	54	71	66	—	▲ 18.2
	15 就職件数	29	41	25	—	16.0
	16 就職率(15/13×100)	45.3 %	44.6 %	33.8 %	—	11.5
	17 月間有効求人数	345	345	342	—	0.9
18 有効求人倍率(17/12)	1.14 倍	1.11 倍	1.20 倍	—	▲ 0.06	
III パ ー ト	19 月間有効求職者数	518	503	511	—	1.4
	20 新規求職申込件数	109	169	110	—	▲ 0.9
	21 月間有効求人数	583	573	531	—	9.8
	22 新規求人数	179	251	161	—	11.2
	23 就職件数	45	69	48	—	▲ 6.3
24 就職率(23/20×100)	41.3 %	40.8 %	43.6 %	—	▲ 2.3	
IV 雇 用 保 険	25 適用事業所数	1,285	1,287	1,295	▲ 0.2	▲ 0.8
	26 被保険者数	17,461	17,383	17,510	0.4	▲ 0.3
	27 資格取得者数	300	580	312	▲ 48.3	▲ 3.8
	28 資格喪失者数	230	538	200	▲ 57.2	15.0
	29 受給資格決定件数	130	221	141	▲ 41.2	▲ 7.8
	30 初回受給者数	71	78	116	▲ 9.0	▲ 38.8
	31 受給者実人員	254	248	279	2.4	▲ 9.0
	32 給付制限	75	69	104	8.7	▲ 27.9
	33 6のうち受給者の就職件数	45	41	35	9.8	28.6

「I全数」は、新規学卒者を除く。「II中高年齢者」は、パートタイムを除く・常用のみ。

「IV雇用保険」の29～33は、基本手当受給者を計上。ただし、29については、高年齢給付及び特例給付分を含む。

◎ 新規求人受理状況（主要産業抜粋）

当月計の（ ）内は全産業計の構成比

主要産業別新規求人受理状況

産 業	当 月			前 月			前 年 同 月			対前年同月比(%)		
	一般	パート	計	一般	パート	計	一般	パート	計	一般	パート	計
D 建設業	34	0	34 (8.2%)	53	1	54	43	0	43	▲ 20.9	—	▲ 20.9
E 製造業	16	6	22 (5.3%)	39	20	59	14	14	28	14.3	▲ 57.1	▲ 21.4
H 運輸業、郵便業	12	2	14 (3.4%)	17	2	19	7	2	9	71.4	0.0	55.6
I 卸売業、小売業	27	40	67 (16.1%)	18	37	55	21	27	48	28.6	48.1	39.6
M 宿泊業、飲食サービス	24	29	53 (12.7%)	76	95	171	28	44	72	▲ 14.3	▲ 34.1	▲ 26.4
P 医療、福祉	95	76	171 (41.0%)	89	68	157	71	56	127	33.8	35.7	34.6
L,N,R サービス業	18	16	34 (8.2%)	19	15	34	13	11	24	38.5	45.5	41.7
全産業計	238	179	417 (100%)	326	251	577	210	161	371	13.3	11.2	12.4

(注)①新産業分類は、A・B農林漁業、C鉱業、D建設業、E製造業、F電気ガス熱供給水道業、G情報通信業、H運輸業、郵便業、I卸売業、小売業、J金融、保険業、K不動産、物品賃貸業、L学術研究、専門サービス業、M宿泊業、飲食サービス業、N生活関連サービス業、O教育、学習支援業、P医療、福祉、Q複合サービス業、Rサービス業、S・T公務その他

②産業分類については、平成21年4月より平成19年11月改訂の「日本標準産業分類」に基づく区分により変更した。

職業別有効求人・求職状況 (バランスシート/フルタイム常用)

ハローワーク鹿島
令和元年5月

求人 (会社が募集している人数)

倍率

求職 (仕事を探している人数)

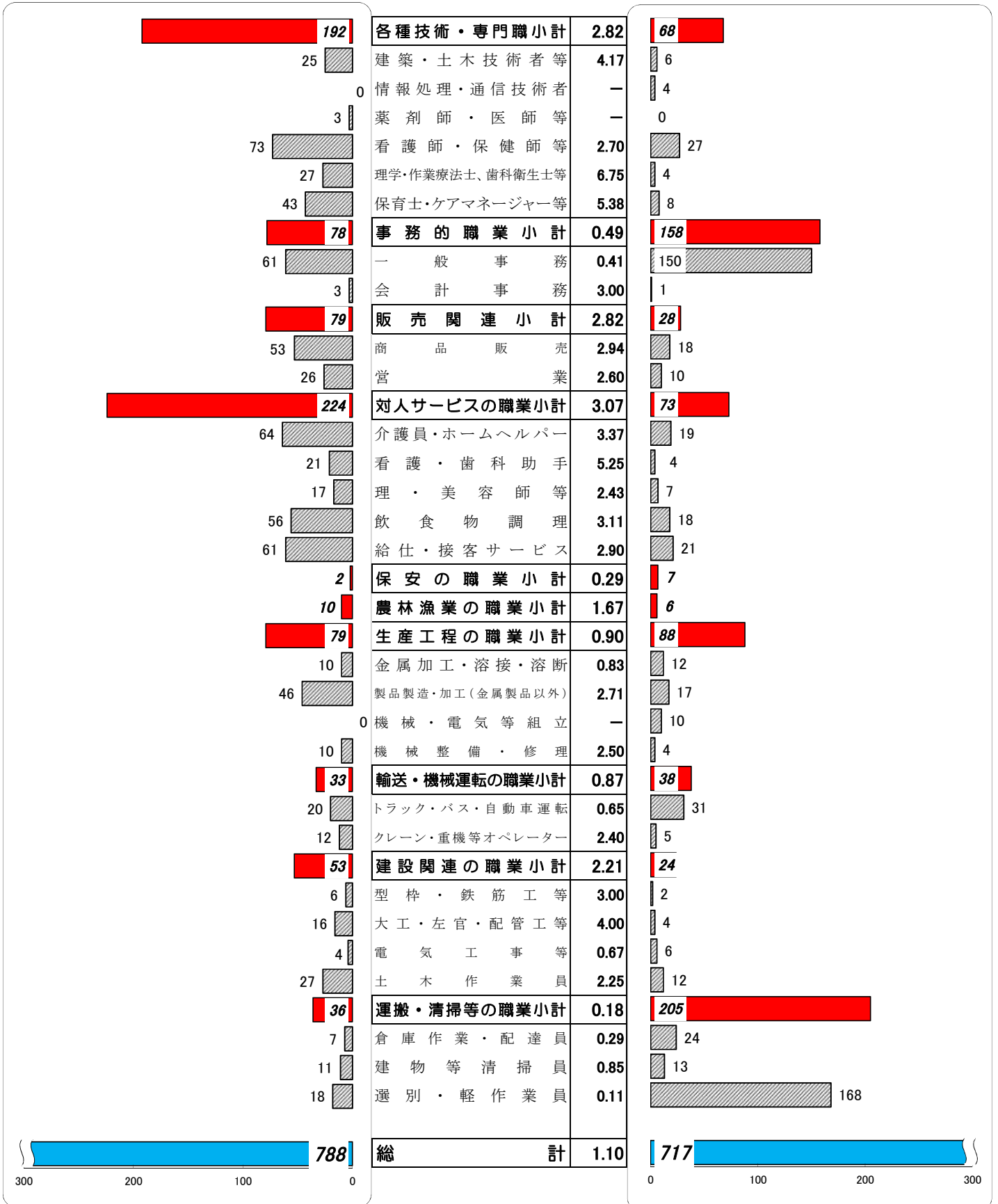

求人・求職ともフルタイム常用の数値を計上

※分類された職業は代表的なものを記載

単位(人)

職業別有効求人・求職状況 (バランスシート/パートタイム常用)

ハローワーク鹿島
令和元年5月

求人 (会社が募集している人数)

倍率

求職 (仕事を探している人数)

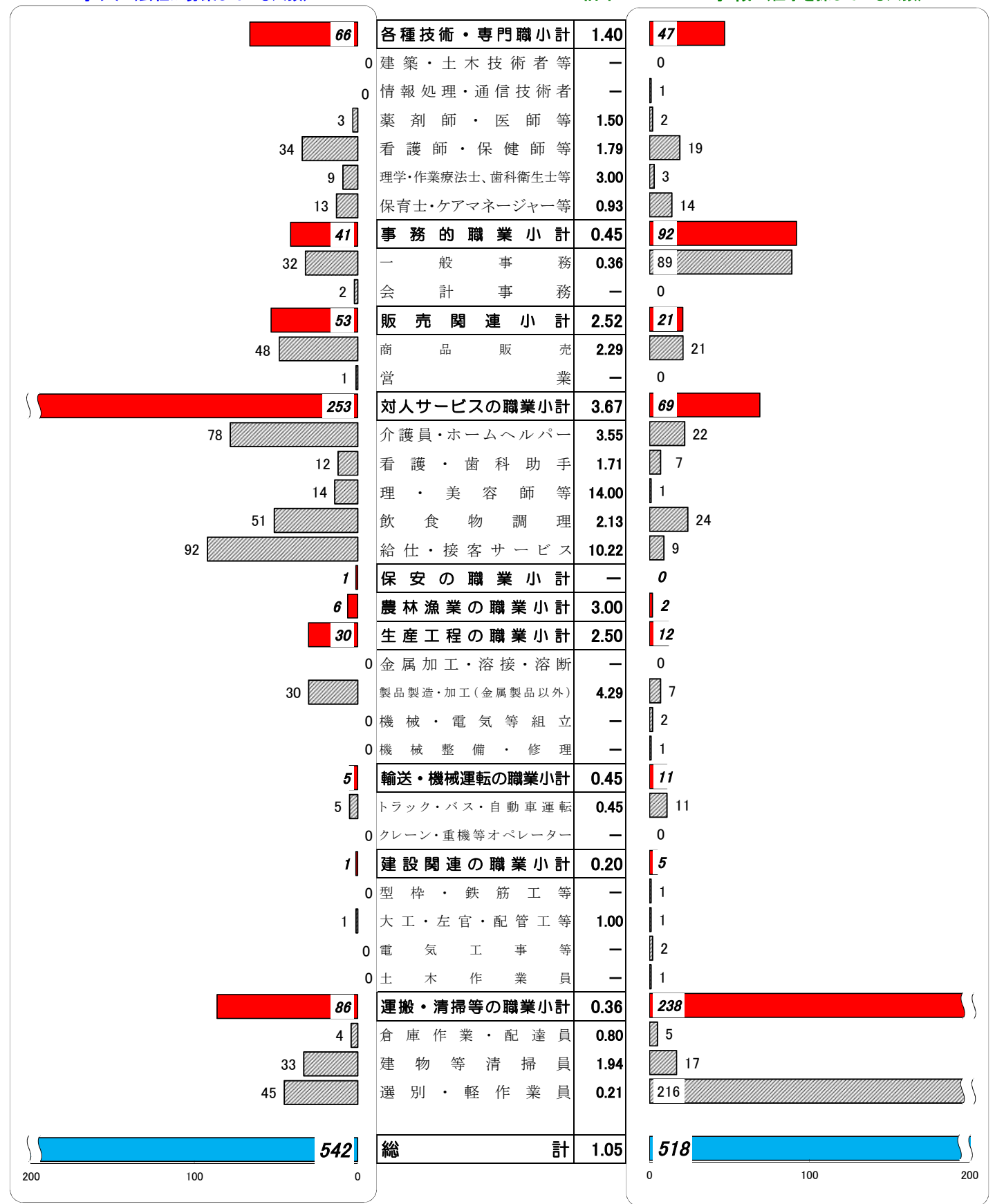

求人・求職ともパートタイム常用の数値を計上

※分類された職業は代表的なものを記載

単位(人)

求人賃金と求職者賃金(職業別)

ハローワーク鹿島

2019年 5月度	求人賃金(常用)		求職者 希望賃金(月給)	求人賃金(パート)		求職者 希望賃金(時給)
	賃金上限(月給)	賃金下限(月給)		賃金上限(時給)	賃金下限(時給)	
職業計	197,868	164,103	178,054	936	859	862
A管理的職業	260,000	245,000	200,000	#DIV/0!	#DIV/0!	#DIV/0!
B専門的・技術的職業	234,448	194,250	201,765	1,248	1,096	1,105
07開発技術者						
08製造技術者						
09建築・土木技術者等	330,667	236,667	250,000			
10情報処理・通信技術者			220,000			
11その他の技術者						
12医師、薬剤師等	397,500	305,500		2,500	2,000	2,000
13保健師、助産師等	211,083	181,265	223,333	1,027	933	967
14医療技術者	221,550	202,583	225,000	950	865	1,000
15その他の保健医療						
16社会福祉の専門的職業	172,067	157,077	193,333	890	890	933
22美術家、デザイナー等			150,000			762
05.06.17～21.23.24その他の専門的職業	250,000	150,000	146,667			
C事務的職業	172,208	147,930	158,929	830	817	843
25一般事務員	161,975	147,527	158,462	828	817	845
26会計事務員	220,000	155,000	130,000	850	850	
27生産関連事務員	350,000	180,000		800	800	
28営業・販売関連事務員	200,000	130,000		850	800	
29外勤事務員						
30運輸・郵便事務	154,200	136,000	200,000			
31事務用機器操作の職業						800
D販売の職業	208,794	162,112	205,000	881	839	800
32商品販売の職業	197,000	152,640	170,000	881	839	800
33販売類似の職業						
34営業の職業	225,643	175,643	240,000			
Eサービスの職業	174,650	148,262	163,333	937	841	835
35家庭生活支援サービス						
36介護サービスの職業	168,252	143,178	174,000	943	859	853
37保健医療サービス	161,857	143,600	180,000	920	810	850
38生活衛生サービス	166,248	144,603		920	799	
39飲食調理の職業	186,286	154,857	145,000	878	804	794
40接客・給仕の職業	187,340	154,840	157,500	1,033	900	867
41居住施設・ビルの管理						
42その他のサービス						825
F保安の職業	173,000	173,000	140,000	#DIV/0!	#DIV/0!	#DIV/0!
G農林漁業の職業	193,867	162,200	155,000	800	800	800
H生産工程の職業	167,693	141,786	180,000	762	762	808
49生産設備(金属)						
50生産設備(金属除く)	159,600	141,960				
51生産設備(機械)						
52金属材料製造等	200,000	150,000	173,333			
54製品製造・加工処理	150,473	138,042	166,000	762	762	831
57機械組立の職業			185,000			
60機械整備・修理の職業	210,000	150,000	250,000			762
61製品検査(金属)						
62製品検査(金属除く)	159,600	141,960	130,000			
63機械検査の職業						
64生産関連・生産類似	198,750	146,500	185,455			
I輸送・機械運転の職業	220,010	168,418	201,250	1,000	800	800
65鉄道運転の職業						
66自動車運転の職業	215,515	156,940	201,429	1,000	800	800
67船舶・航空機運転						
68その他の輸送の職業	200,000	200,000				
69定置・建設機械運転	258,000	182,750	200,000			
J建設・探掘の職業	239,591	178,727	310,000	#DIV/0!	#DIV/0!	900
70建設躯体工事の職業	264,000	168,000	200,000			
71建設の職業	251,333	188,667	400,000			
72電気工事の職業						900
73土木の職業	231,071	176,000	316,667			
74探掘の職業						
K運搬・清掃等の職業	144,752	144,752	163,784	844	795	819
75運搬の職業	160,000	160,000	156,667	840	840	823
76清掃の職業	137,920	137,920	140,000	811	779	786
77包装の職業						
78その他の運搬等の職業	150,000	150,000	165,152	903	811	823
分類不能の職業			250,000			
(IT関連計)	237,500	152,500	185,000			821
(IT技術関連小計)			220,000			
(IT操作関連小計)	237,500	152,500	150,000			781
(IT製造関連小計)						900
(福祉関連計)	197,555	169,776	202,667	967	880	902
(介護関連小計)	170,787	144,938	178,571	943	859	853
(その他小計)	214,589	185,582	223,750	1,027	933	967