

ハローワーク鹿島 TEL 0954-62-4168

〒849-1311 鹿島市大字高津原二本松3524-3

労働市場の概要

新規求職者は 385 人で、前年同月比 3.5%の減少となった。また、月間有効求職者数は 1,230 人で前年同月比 5.1%の減少となった。

新規求人数は 577 人で、前年同月比 2.3%の増加となった。主要産業別の前年同月比は、建設業、製造業、運輸業、郵便業、宿泊業、飲食サービス業、医療、福祉、サービス業において増加し、卸売業、小売業において減少となった。

また、月間有効求人数は 1,366 人で、前年同月比 1.4%の減少となった。

このことから、有効求人倍率は、1.11 倍（原数値）となり、前年同月より 0.04 ポイント増加した。

有効求人・求職者数と有効求人倍率の動き（鹿島所計：パートを含み、学卒を除く）

（注）求人倍率のうち全国各月及び佐賀県各月は季節調整値、他はすべて原数値
 全国各月及び佐賀県各月のうち平成30年12月以前の数値は31年1月分公表時に改訂されている。

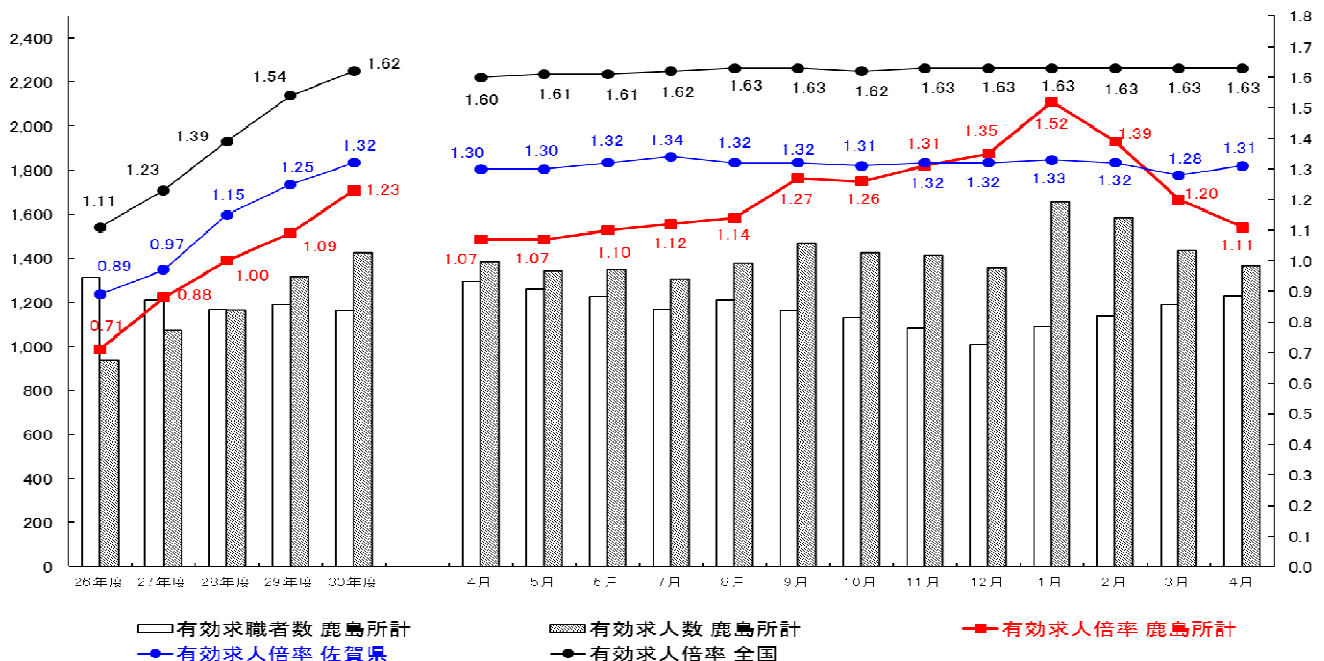

事業主の皆様へ

「佐賀働き方改革推進支援センター」のご案内

『働き方改革』に取り組んでいただくため、就業規則の作成方法や 各種規定の見直しなど、社会保険労務士が無料でご相談に応じます。

詳しくは「推進支援センター事務局」にお問い合わせください

TEL 0120-610-464 (無料)

◎職業紹介状況

2019年4月		当月	前月	前年同月	前月比 (%、ポイント)	前年同月比 (%、ポイント)
I 全 数	1 月間有効求職者数	1,230	1,191	1,296	—	▲ 5.1
	2 新規求職申込件数	385	304	399	—	▲ 3.5
	3 月間有効求人数	1,366	1,435	1,385	—	▲ 1.4
	4 新規求人数	577	460	564	—	2.3
	5 紹介件数	271	314	291	—	▲ 6.9
	6 就職件数	150	169	181	—	▲ 17.1
	7 充足数	117	144	145	—	▲ 19.3
	8 有効求人倍率(3/1)	1.11倍	1.20倍	1.07倍	—	0.04
	9 新規求人倍率(4/2)	1.50倍	1.51倍	1.41倍	—	0.09
	10 就職率(6/2×100)	39.0%	55.6%	45.4%	—	▲ 6.4
	11 充足率(7/4×100)	20.3%	31.3%	25.7%	—	▲ 5.4
II I 中 の 高 う 年 ち 齢 者	12 月間有効求職者数	312	282	299	—	4.3
	13 新規求職申込件数	92	75	91	—	1.1
	14 紹介件数	71	68	53	—	34.0
	15 就職件数	41	32	37	—	10.8
	16 就職率(15/13×100)	44.6%	42.7%	40.7%	—	3.9
	17 月間有効求人数	345	348	346	—	▲ 0.3
	18 有効求人倍率(17/12)	1.11倍	1.23倍	1.16倍	—	▲ 0.05
	III パ ー ト	19 月間有効求職者数	503	470	514	—
20 新規求職申込件数		169	116	173	—	▲ 2.3
21 月間有効求人数		573	632	560	—	2.3
22 新規求人数		251	199	219	—	14.6
23 就職件数		69	69	81	—	▲ 14.8
24 就職率(23/20×100)		40.8%	59.5%	46.8%	—	▲ 6.0
IV 雇 用 保 険	25 適用事業所数	1,287	1,288	1,296	▲ 0.1	▲ 0.7
	26 被保険者数	17,383	17,356	17,408	0.2	▲ 0.1
	27 資格取得者数	580	192	642	202.1	▲ 9.7
	28 資格喪失者数	538	224	571	140.2	▲ 5.8
	29 受給資格決定件数	221	83	206	166.3	7.3
	30 初回受給者数	78	45	44	73.3	77.3
	31 受給者実人員	248	207	235	19.8	5.5
	32 給付制限	69	41	40	68.3	72.5
	33 6のうち受給者の就職件数	41	33	48	24.2	▲ 14.6

「I全数」は、新規卒卒者を除く。「II中高年齢者」は、パートタイムを除く・常用のみ。

「IV雇用保険」の29～33は、基本手当受給者を計上。ただし、29については、高年齢給付及び特例給付分を含む。

◎ 新規求人受理状況（主要産業抜粋）

当月計の（ ）内は全産業計の構成比

主要産業別新規求人受理状況

産 業	当 月			前 月			前 年 同 月			対前年同月比(%)		
	一般	パート	計	一般	パート	計	一般	パート	計	一般	パート	計
D 建設業	53	1	54 (9.4%)	29	0	29	53	6	59	0.0	▲ 83.3	▲ 8.5
E 製造業	39	20	59 (10.2%)	37	10	47	45	23	68	▲ 13.3	▲ 13.0	▲ 13.2
H 運輸業、郵便業	17	2	19 (3.3%)	7	9	16	11	4	15	54.5	▲ 50.0	26.7
I 卸売業、小売業	18	37	55 (9.5%)	28	18	46	16	23	39	12.5	60.9	41.0
M 宿泊業、飲食サービス	76	95	171 (29.6%)	28	65	93	43	57	100	76.7	66.7	71.0
P 医療、福祉	89	68	157 (27.2%)	102	60	162	113	55	168	▲ 21.2	23.6	▲ 6.5
L,N,R サービス業	19	15	34 (5.9%)	17	18	35	39	48	87	▲ 51.3	▲ 68.8	▲ 60.9
全産業計	326	251	577 (100%)	261	199	460	345	219	564	▲ 5.5	14.6	2.3

(注)①新産業分類は、A・B農林漁業、C鉱業、D建設業、E製造業、F電気ガス熱供給水道業、G情報通信業、H運輸業、郵便業、I卸売業、小売業、J金融、保険業、K不動産、物品賃貸業、L学術研究、専門サービス業、M宿泊業、飲食サービス業、N生活関連サービス業、O教育、学習支援業、P医療、福祉、Q複合サービス業、Rサービス業、S・T公務その他

②産業分類については、平成21年4月より平成19年11月改訂の「日本標準産業分類」に基づく区分により変更した。

職業別有効求人・求職状況 (バランスシート/フルタイム常用)

ハローワーク鹿島
平成31年4月

求人 (会社が募集している人数)

倍率

求職 (仕事を探している人数)

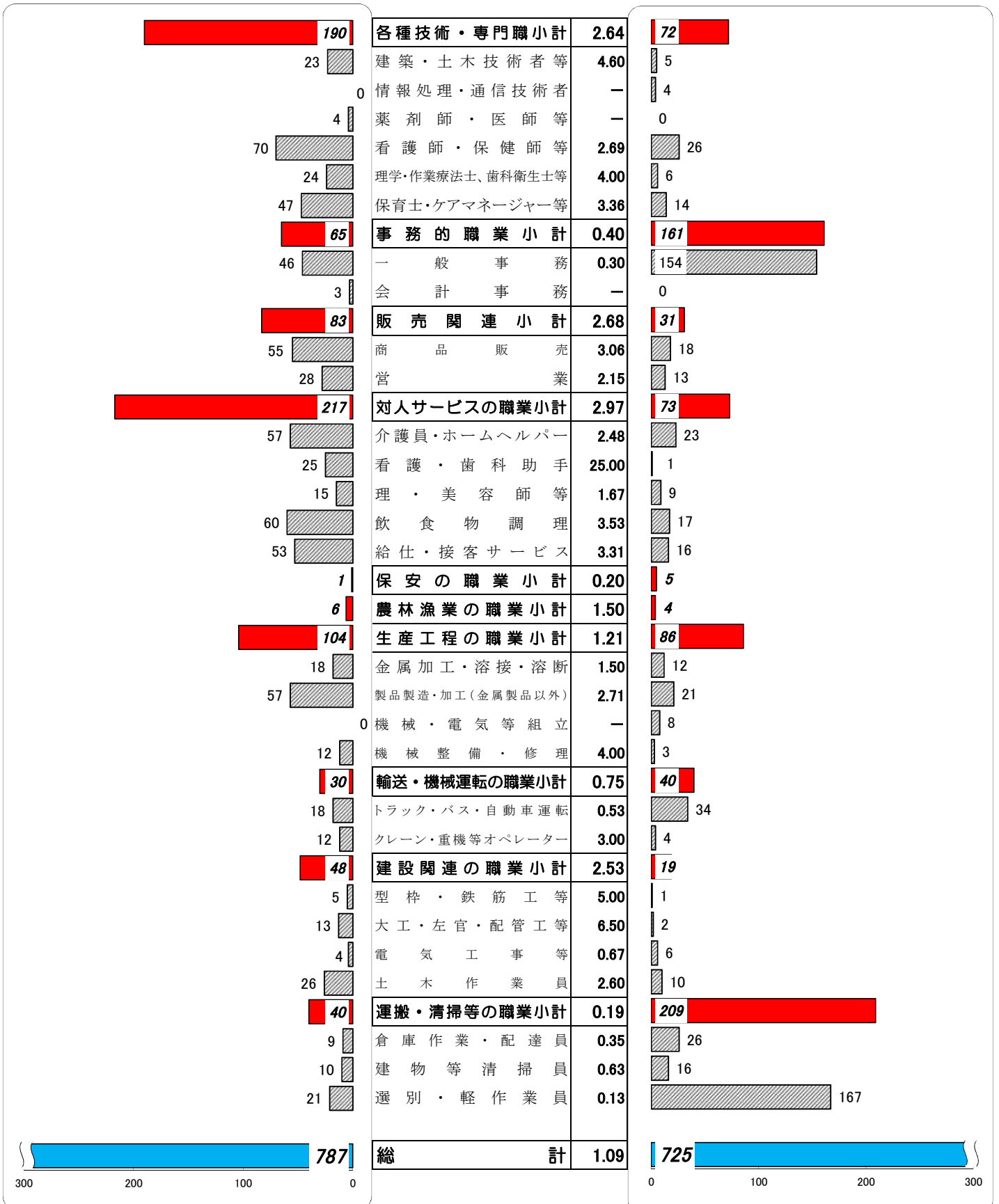

求人・求職ともフルタイム常用の数値を計上

※分類された職業は代表的なものを記載

単位(人)

職業別有効求人・求職状況 (バランスシート/パートタイム常用)

ハローワーク鹿島
平成31年4月

求人 (会社が募集している人数)

倍率

求職 (仕事を探している人数)

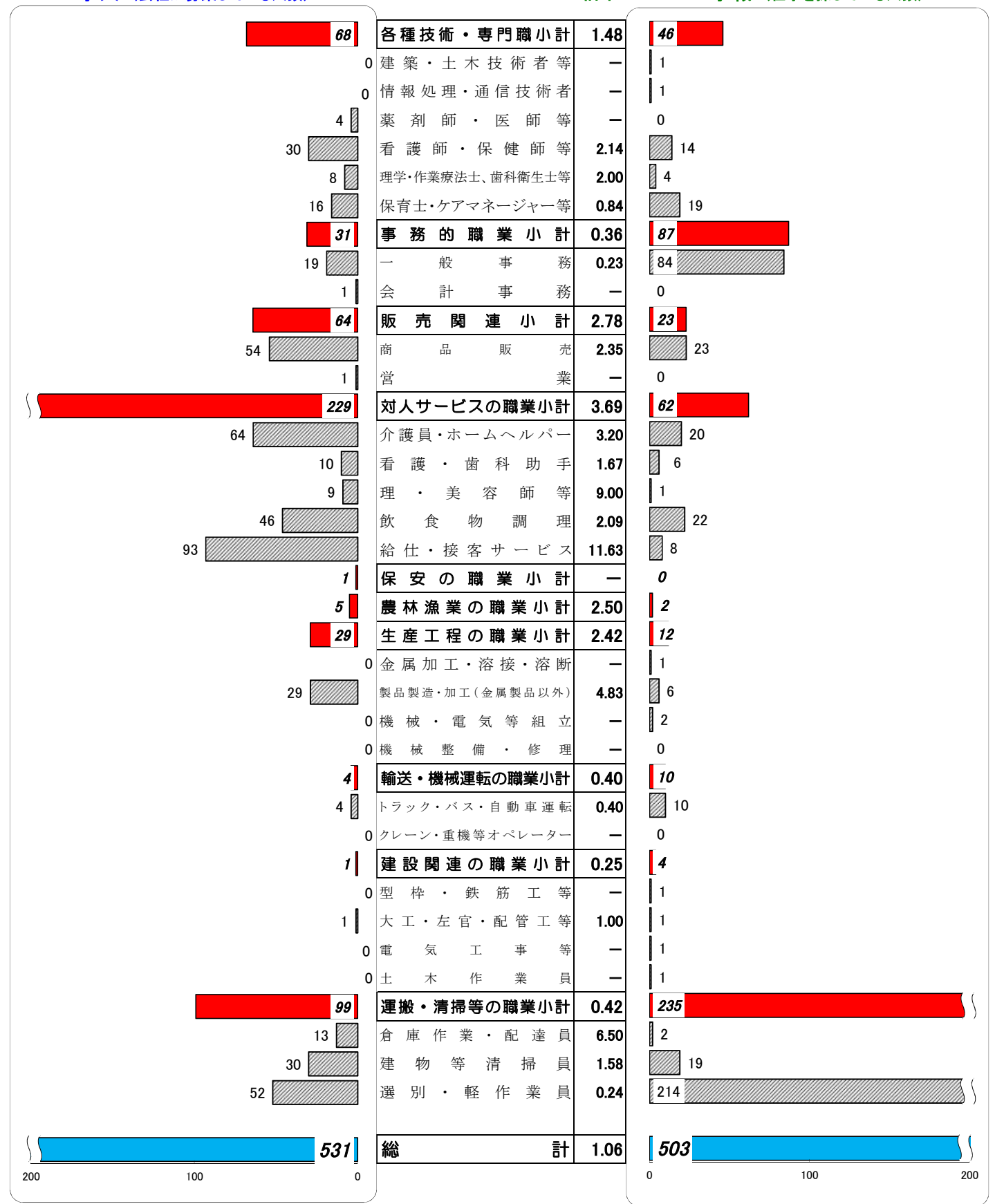

求人・求職ともパートタイム常用の数値を計上

※分類された職業は代表的なものを記載 単位(人)

求人賃金と求職者賃金(職業別)

ハローワーク鹿島

2019年4月度	求人賃金(常用)		求職者 希望賃金(月給)	求人賃金(パート)		求職者 希望賃金(時給)
	賃金上限(月給)	賃金下限(月給)		賃金上限(時給)	賃金下限(時給)	
職業計	208,254	169,864	172,657	944	872	817
A管理的職業	194,000	174,000	#DIV/0!	#DIV/0!	#DIV/0!	#DIV/0!
B専門的・技術的職業	233,990	188,082	202,143	1,119	1,016	895
07開発技術者						
08製造技術者	237,700	149,125				
09建築・土木技術者等	329,636	224,455	270,000			762
10情報処理・通信技術者			215,000			
11その他の技術者						
12医師、薬剤師等						
13保健師、助産師等	211,965	178,706	193,077	1,022	967	938
14医療技術者	215,500	198,000		1,900	1,350	762
15その他の保健医療	182,000	169,000	195,000			
16社会福祉の専門的職業	202,152	178,184	190,000	1,082	1,018	883
22美術家、デザイナー等	180,000	180,000		850	800	
05.06.17～21.23.24その他の専門的職業	220,000	140,000	160,000	1,000	1,000	
C事務的職業	185,122	147,370	161,702	901	858	815
25一般事務員	187,497	149,231	160,682	901	848	815
26会計事務員	177,625	144,000		1,300	1,200	
27生産関連事務員	178,180	140,680	200,000	767	767	
28営業・販売関連事務員						
29外勤事務員						
30運輸・郵便事務						
31事務用機器操作の職業			165,000			
D販売の職業	198,316	166,812	179,000	881	809	805
32商品販売の職業	165,714	149,857	155,714	930	824	805
33販売類似の職業				827	787	
34営業の職業	219,063	177,602	233,333	800	800	
Eサービスの職業	201,219	166,113	170,000	952	864	797
35家庭生活支援サービス						
36介護サービスの職業	183,774	153,165	170,000	899	817	810
37保健医療サービス	172,067	145,657		827	810	800
38生活衛生サービス			260,000	781	781	
39飲食調理の職業	228,815	176,182	150,000	940	832	784
40接客・給仕の職業	201,860	177,062	167,500	1,018	918	766
41居住施設・ビルの管理	270,000	230,000	200,000			
42その他のサービス	160,980	142,054	135,000	950	950	865
F保安の職業	173,000	173,000	183,333	888	888	#DIV/0!
G農林漁業の職業	179,688	160,046	150,000	787	787	#DIV/0!
H生産工程の職業	173,559	154,483	174,286	803	771	800
49生産設備(金属)						
50生産設備(金属除く)						
51生産設備(機械)						
52金属材料製造等	176,750	176,750	150,000			
54製品製造・加工処理	164,495	139,154	154,000	803	771	800
57機械組立の職業						
60機械整備・修理の職業	181,600	157,000				
61製品検査(金属)						800
62製品検査(金属除く)	159,600	141,960				
63機械検査の職業						
64生産関連・生産類似	193,500	193,500	195,714			800
I輸送・機械運転の職業	214,494	179,806	161,818	1,171	1,056	838
65鉄道運転の職業						
66自動車運転の職業	152,233	148,900	155,000	1,171	1,056	838
67船舶・航空機運転						
68その他の輸送の職業						
69定置・建設機械運転	251,850	198,350	230,000			
J建設・採掘の職業	245,147	174,824	194,000	1,333	1,066	781
70建設躯体工事の職業	276,000	168,000	200,000			
71建設の職業	256,500	172,700	180,000	1,333	1,066	800
72電気工事の職業	273,333	176,667	160,000			762
73土木の職業	223,625	176,313	215,000			
74採掘の職業						
K運搬・清掃等の職業	202,385	175,052	167,705	822	804	808
75運搬の職業	233,333	201,667	183,750	882	882	
76清掃の職業	190,550	156,050	173,333	795	795	787
77包装の職業				810	782	
78その他の運搬等の職業	133,210	133,210	164,800	818	790	809
分類不能の職業						
(IT関連計)	215,600	181,313	184,000			
(IT技術関連小計)	295,400	158,250	215,000			
(IT操作関連小計)	189,000	189,000	163,333			
(IT製造関連小計)						
(福祉関連計)	203,041	172,271	185,000	1,020	915	878
(介護関連小計)	193,059	162,630	170,000	952	872	810
(その他小計)	215,876	184,667	193,077	1,170	1,010	938