業種	情報サービス業	株式会社　日比谷リソースプランニング
地域	大阪市北区	

我々のミッション
私達はＩＣＴを人間の良きパートナーとして活用し、
日本の「少子高齢化・人口減少」「環境・資源問題」などに取り組み、
「課題解決先進国ニッポン」の持続可能な成長に貢献すると共に、その技術を世界に発信します。

事業内容
コンピュータソフトウェアの開発、販売および情報処理サービス業務
コンピュータシステムの開発・設計、管理運営および保守業務
コンピュータネットワーク基盤構築・運用
情報処理技術に基づく各種アウトソーシングサービス
コンピュータソフトウェアおよびコンピュータシステムに関するコンサルティング
〃　　に関する人材育成、教育、研修等に関する業務
前各号に関連する一切の業務

育児・介護の両立支援
全社員が出産や育児・介護をしながらいきいきと仕事を続けていけるよう、
さまざまな制度を導入しています。
育児休業・育児短時間勤務の期間延長など、法定の枠を超えた制度を整備しています。

入社後について
グループ全体で行う6ヶ月間の新人研修を受講後、ERPにおける基礎知識やスキルを
習得していただくため、プログラミングや運用保守といった業務からスタート。
経験を積みながら会計資格取得も目指していただき、
十分な知識やスキルが備わった時点で上流工程へステップアップします。

今後のビジョン
当面の目標として掲げているのが、80名強の組織を100名規模へと拡大することです。
働きやすい環境づくりにこだわってきましたが、人が増えていくことで負担を軽減し、
さらなる余裕創出を目指します。
実際に当社は適性に応じたマネジメントを行っているので、
長く働き続けることで十分なキャリア形成を目指すことができます。
また、仕事と家庭との両立を希望する社員に対しては、
テレワークなどによる在宅勤務を可能にしたりさまざまな取り組みを行っています。
事業会社として新たな一歩を踏み出した当社で皆さんも成長してほしいと思います。

東京オフィス

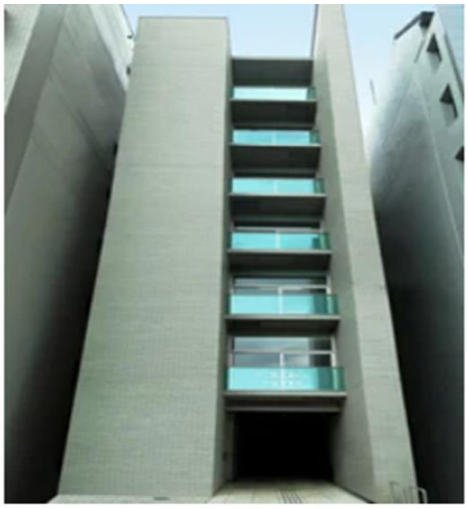
大阪サテライトオフィス