大阪労働局発表
令和５年１１月３０日（木）

【照会先】
大阪労働局職業安定部職業安定課
（直通電話）０６（４７９０）６３００

大阪労働市場ニュース（令和５年10月分）

「現下の雇用失業情勢は、一部に厳しさがみられるものの、緩やかに持ち直しの動きが続いている。」

○有効求人倍率（季節調整値）の状況

- 有効求人倍率（季節調整値）1.29倍　前月と同倍率
- 有効求人数（季節調整値）208,099人　前月より0.8%減少（2か月連続の減少）
- 有効求職者数（季節調整値）161,502人　前月より0.7%減少（3か月連続の減少）
- 就業地別有効求人倍率（季節調整値）1.10倍　前月より0.01ポイント上昇（2か月ぶりの上昇）

※公表値としては、集計開始以降、継続的に「受理地別」（求人票を受理したハローワークの所在地で求人数を集計）を使用。
「就業地別」は、求人票に記載された就業場所をもとに、実際に就業する就業地で求人数を集計し、算出したもの。

○新規求人・求職の状況

- 新規求人倍率（季節調整値）2.63倍　前月より0.01ポイント上昇（5か月ぶりの上昇）
- 新規求人数（原数値）75,108人　前年同月より1.0%減少（2か月連続の減少）
- 新規求職申込件数（原数値）27,059人　前年同月より1.3%減少（16か月連続の減少）

・新規求人数（原数値）は2か月連続の減少。
　増加した業種：「卸売業，小売業」（2か月ぶり）、「学術研究，専門・技術サービス業」（2か月連続）、「生活関連サービス業，娯楽業」（2か月連続）、「教育，学習支援業」（4か月連続）
　減少した業種：「建設業」（2か月ぶり）、「製造業」（2か月連続）、「情報通信業」（3か月連続）、「運輸業，郵便業」（2か月連続）、「宿泊業，飲食サービス業」（3か月ぶり）、「医療，福祉」（2か月連続）
・新規求職申込件数（原数値）は、16か月連続の減少。

【近畿】有効求人倍率（季節調整値）1.19倍　前月と同倍率
【全国】有効求人倍率（季節調整値）1.30倍　前月より0.01ポイント上昇（10か月ぶりの上昇）

◆就職氷河期世代支援　最大規模の７７社
35歳以上のミドル世代のための就職面接会&企業説明会　を開催します！
日　時：**１２月７日（木）12:00～16:30**　／場　所：天満橋OMMﾋﾞﾙ２階A･B･F･F2ﾎｰﾙ
対象者：就職氷河期世代をはじめ概ね35歳以上の方
内　容：オープニングセミナー（12:00～13:00）
元・阪神タイガースの岩田流！逆境でも「勝ち」を掴むためのセルフマネジメント　講師：岩田　稔　氏
就職氷河期世代の方の正社員採用に積極的な企業７７社による面接会＆企業説明会、お仕事探しや働く準備・資格取得などに関する各種相談コーナー、セミナーも開催。
（企業ブース、相談コーナー、セミナーともに予約不要・当日参加OK）

第1表　一般職業紹介状況

項目 ＼ 年月			5年10月	5年9月	4年10月	対前年同月増減率、差（%、ﾎﾟｲﾝﾄ）	対前月増減率、差（%、ﾎﾟｲﾝﾄ）
全数	1 月間有効求職者数	（人）	164,441	163,680	162,327	1.3	—
	季節調整値	（人）	161,502	162,623	160,116	—	▲ 0.7
	2 新規求職申込件数	（件）	27,059	25,648	27,426	▲ 1.3	—
	季節調整値	（件）	26,325	26,499	27,719	—	▲ 0.7
	3 月間有効求人数	（人）	211,658	207,867	210,266	0.7	—
	季節調整値	（人）	208,099	209,776	207,294	—	▲ 0.8
	4 新規求人数	（人）	75,108	69,696	75,887	▲ 1.0	—
	季節調整値	（人）	69,186	69,488	71,256	—	▲ 0.4
	5 就職件数	（件）	6,239	6,064	6,028	3.5	—
	6 有効求人倍率（3÷1）	（倍）	1.29	1.27	1.30	▲ 0.01	—
	季節調整値	（倍）	1.29	1.29	1.29	—	0.00
	7 新規求人倍率（4÷2）	（倍）	2.78	2.72	2.77	0.01	—
	季節調整値	（倍）	2.63	2.62	2.57	—	0.01
	8 就職率（5÷2×100）	（%）	23.1	23.6	22.0	1.1	—
うち一般	9 月間有効求職者数	（人）	101,535	101,022	100,660	0.9	—
	10 新規求職申込件数	（件）	17,472	16,617	17,569	▲ 0.6	—
	11 月間有効求人数	（人）	126,808	125,271	125,804	0.8	—
	12 新規求人数	（人）	44,730	43,386	45,011	▲ 0.6	—
	13 就職件数	（件）	3,027	2,885	2,923	3.6	—
	14 有効求人倍率（11÷9）	（倍）	1.25	1.24	1.25	0.00	—
	15 新規求人倍率（12÷10）	（倍）	2.56	2.61	2.56	0.00	—
	16 就職率（13÷10×100）	（%）	17.3	17.4	16.6	0.7	—
うちパート	17 月間有効求職者数	（人）	62,906	62,658	61,667	2.0	—
	18 新規求職申込件数	（件）	9,587	9,031	9,857	▲ 2.7	—
	19 月間有効求人数	（人）	84,850	82,596	84,462	0.5	—
	20 新規求人数	（人）	30,378	26,310	30,876	▲ 1.6	—
	21 就職件数	（件）	3,212	3,179	3,105	3.4	—
	22 有効求人倍率（19÷17）	（倍）	1.35	1.32	1.37	▲ 0.02	—
	23 新規求人倍率（20÷18）	（倍）	3.17	2.91	3.13	0.04	—
	24 就職率（21÷18×100）	（%）	33.5	35.2	31.5	2.0	—

（注）１．パートタイム関係取扱数を含む。２．新規学卒者を除く。３．各数値は記載のない限り原数値。
４．季節調整値は、センサス局法Ⅱ（X-12-ARIMA）による。（令和５年２月季節調整替えを行い、令和４年12月以前の数値は改訂済）。５．一般は、パート以外の常用と臨時・季節を合わせたもの。
６．ﾊﾛｰﾜｰｸｲﾝﾀｰﾈｯﾄｻｰﾋﾞｽの機能拡充に伴い、令和3年9月以降の数値には、ﾊﾛｰﾜｰｸに来所せず、ｵﾝﾗｲﾝ上で求職登録した求職者数や、求職者がﾊﾛｰﾜｰｸｲﾝﾀｰﾈｯﾄｻｰﾋﾞｽの求人に直接応募した就職件数等が含まれている。

第２表　　最近の雇用失業情勢

	大阪							近畿		全国	
年　度（年）平均	新規求人数（前年度比）原数値	新規求職申込件数（前年度比）原数値	新規求人倍率（前年度差）原数値	有効求人数（前年度比）原数値	有効求職者数（前年度比）原数値	有効求人倍率（前年度差）原数値	完全失業率（前年差）原数値	有効求人倍率（前年度差）原数値	完全失業率（前年差）原数値	有効求人倍率（前年度差）原数値	完全失業率（前年差）原数値
30年度	81,781	28,644	2.86	234,890	132,201	1.78	3.2	1.61	2.8	1.62	2.4
	(4.1)	(▲ 6.1)	(0.28)	(5.4)	(▲ 3.7)	(0.16)	(▲ 0.2)	(0.12)	(▲ 0.2)	(0.08)	(▲ 0.4)
令和元年度	79,343	27,953	2.84	230,712	132,586	1.74	2.9	1.57	2.6	1.55	2.4
	(▲ 3.0)	(▲ 2.4)	(▲ 0.02)	(▲ 1.8)	(0.3)	(▲ 0.04)	(▲ 0.3)	(▲ 0.04)	(▲ 0.2)	(▲ 0.07)	(0.0)
令和2年度	61,462	27,496	2.24	176,989	149,672	1.18	3.4	1.08	3.0	1.10	2.8
	(▲ 22.5)	(▲ 1.6)	(▲ 0.60)	(▲ 23.3)	(12.9)	(▲ 0.56)	(0.5)	(▲ 0.49)	(0.4)	(▲ 0.45)	(0.4)
令和3年度	65,537	28,670	2.29	187,832	164,700	1.14	3.5	1.08	3.1	1.16	2.8
	(6.6)	(4.3)	(0.05)	(6.1)	(10.0)	(▲ 0.04)	(0.1)	(0.00)	(0.1)	(0.06)	(0.0)
令和4年度	71,572	27,879	2.57	206,178	162,738	1.27	3.1	1.19	2.9	1.31	2.6
	(9.2)	(▲ 2.8)	(0.28)	(9.8)	(▲ 1.2)	(0.13)	(▲ 0.4)	(0.11)	(▲ 0.2)	(0.15)	(▲ 0.2)
年　月	新規求人数（前月比）季節調整値	新規求職申込件数（前月比）季節調整値	新規求人倍率（前月差）季節調整値	有効求人数（前月比）季節調整値	有効求職者数（前月比）季節調整値	有効求人倍率（前月差）季節調整値	完全失業率（前年同期差）原数値	有効求人倍率（前月差）季節調整値	完全失業率（前年同月差）原数値	有効求人倍率（前月差）季節調整値	完全失業率（前月差）季節調整値
	人（%）	件（%）	倍（P）	人（%）	人（%）	倍（P）	%（P）	倍（P）	%（P）	倍（P）	%（P）
4年10月	71,256	27,719	2.57	207,294	160,116	1.29		1.21	2.8	1.34	2.6
	(0.1)	(▲ 1.2)	(0.03)	(0.1)	(▲ 0.4)	(0.00)		(0.01)	(▲ 0.1)	(0.02)	(0.0)
11月	72,122	27,357	2.64	207,696	159,080	1.31	2.8	1.23	2.7	1.35	2.5
	(1.2)	(▲ 1.3)	(0.07)	(0.2)	(▲ 0.6)	(0.02)	(▲ 0.1)	(0.02)	(0.0)	(0.01)	(▲ 0.1)
12月	71,847	27,096	2.65	208,388	158,783	1.31		1.23	2.6	1.36	2.5
	(▲ 0.4)	(▲ 1.0)	(0.01)	(0.3)	(▲ 0.2)	(0.00)		(0.00)	(▲ 0.1)	(0.01)	(0.0)
5年1月	71,365	26,421	2.70	206,553	159,753	1.29		1.22	2.6	1.35	2.4
	(▲ 0.7)	(▲ 2.5)	(0.05)	(▲ 0.9)	(0.6)	(▲ 0.02)		(▲ 0.01)	(▲ 0.4)	(▲ 0.01)	(▲ 0.1)
2月	74,143	26,581	2.79	209,305	161,282	1.30	3.7	1.21	2.9	1.34	2.6
	(3.9)	(0.6)	(0.09)	(1.3)	(1.0)	(0.01)	(0.8)	(▲ 0.01)	(0.1)	(▲ 0.01)	(0.2)
3月	71,837	25,821	2.78	209,916	160,794	1.31		1.20	3.1	1.32	2.8
	(▲ 3.1)	(▲ 2.9)	(▲ 0.01)	(0.3)	(▲ 0.3)	(0.01)		(▲ 0.01)	(0.3)	(▲ 0.02)	(0.2)
4月	73,840	27,321	2.70	213,959	161,118	1.33		1.21	3.1	1.32	2.6
	(2.8)	(5.8)	(▲ 0.08)	(1.9)	(0.2)	(0.02)		(0.01)	(0.0)	(0.00)	(▲ 0.2)
5月	73,835	26,362	2.80	213,595	161,431	1.32	3.0	1.21	2.8	1.31	2.6
	(0.0)	(▲ 3.5)	(0.10)	(▲ 0.2)	(0.2)	(▲ 0.01)	(▲ 0.6)	(0.00)	(▲ 0.1)	(▲ 0.01)	(0.0)
6月	71,753	25,626	2.80	212,614	161,918	1.31		1.19	2.6	1.30	2.5
	(▲ 2.8)	(▲ 2.8)	(0.00)	(▲ 0.5)	(0.3)	(▲ 0.01)		(▲ 0.02)	(▲ 0.6)	(▲ 0.01)	(▲ 0.1)
7月	73,511	26,980	2.72	211,900	163,356	1.30		1.18	3.2	1.29	2.7
	(2.5)	(5.3)	(▲ 0.08)	(▲ 0.3)	(0.9)	(▲ 0.01)		(▲ 0.01)	(0.2)	(▲ 0.01)	(0.2)
8月	73,906	27,346	2.70	212,958	163,164	1.31	—	1.19	3.3	1.29	2.7
	(0.5)	(1.4)	(▲ 0.02)	(0.5)	(▲ 0.1)	(0.01)	(—)	(0.01)	(0.5)	(0.00)	(0.0)
9月	69,488	26,499	2.62	209,776	162,623	1.29		1.19	3.1	1.29	2.6
	(▲ 6.0)	(▲ 3.1)	(▲ 0.08)	(▲ 1.5)	(▲ 0.3)	(▲ 0.02)		(0.00)	(0.5)	(0.00)	(▲ 0.1)
10月	69,186	26,325	2.63	208,099	161,502	1.29		1.19	—	1.30	—
	(▲ 0.4)	(▲ 0.7)	(0.01)	(▲ 0.8)	(▲ 0.7)	(0.00)		(0.00)	(—)	(0.01)	(—)

（注）１．パートタイム関係取扱数を含む。２．新規学卒者を除く。３．季節調整値は、センサス局法Ⅱ（X-12-ARIMA）による。
令和５年２月に季節調整替えを行い、令和４年12月以前の数値を改訂済。
４．完全失業率の年度欄については年平均の数値。５．大阪の完全失業率は３か月平均。
６．下段は前年（度）比（差）または　前月（前年同（月）期）比（差）７．「—」の部分は、本資料作成時において未公表。
※完全失業率の資料出所：　総務省統計局「労働力調査」、大阪府総務部統計課「労働力調査地方集計結果　大阪の就業状況」

第３－１表　　新規求人の状況（主要産業別）

※新規求人数（原数値）は前年同月比 1.0%減と、2か月連続の減少。

（単位：人，%）

	4月 10月	11月	12月	5年 1月	2月	3月	4月	5月	6月	7月	8月	9月	10月
産業計	75,887 9.3	72,551 7.1	67,747 2.4	75,497 4.4	78,391 14.0	72,426 5.2	70,392 3.7	73,687 8.3	71,265 1.5	69,490 2.0	74,216 4.3	69,696 ▲ 1.8	75,108 ▲ 1.0
建設業	6,248 6.7	5,625 4.3	6,420 ▲ 25.7	5,553 ▲ 3.3	5,623 4.0	6,790 ▲ 5.0	5,350 0.5	5,453 2.9	7,131 0.6	5,080 ▲ 10.8	5,167 ▲ 3.4	7,090 0.7	5,342 ▲ 14.5
製造業	6,251 12.5	5,023 0.1	4,790 ▲ 2.7	6,058 2.9	5,461 6.1	5,481 2.2	5,312 6.5	5,112 8.6	5,232 ▲ 6.5	5,216 1.0	5,338 5.3	5,076 ▲ 13.1	5,757 ▲ 7.9
情報通信業	2,968 ▲ 6.0	3,039 ▲ 3.6	2,821 1.5	2,835 1.5	3,128 14.1	2,551 ▲ 3.3	2,760 3.5	3,166 3.5	2,921 ▲ 3.5	3,012 7.8	2,734 ▲ 8.6	2,628 ▲ 8.9	2,944 ▲ 0.8
運輸業,郵便業	6,916 18.4	3,648 ▲ 0.5	4,879 ▲ 8.9	6,456 3.5	4,689 19.0	5,296 6.2	6,312 9.7	4,656 23.3	5,038 6.2	6,170 9.4	4,693 13.8	4,835 ▲ 0.5	6,836 ▲ 1.2
卸売業,小売業	7,503 12.5	7,338 14.4	7,267 18.8	7,571 3.9	7,647 21.4	8,018 15.2	7,077 7.6	6,718 6.4	7,540 7.7	7,204 12.8	7,491 2.1	7,440 ▲ 3.5	7,676 2.3
学術研究,専門・技術サービス業	2,104 3.1	2,302 4.9	2,104 3.7	2,271 6.9	2,519 18.8	2,521 11.5	2,264 8.8	2,222 ▲ 0.2	2,531 3.1	2,102 ▲ 0.4	2,308 ▲ 2.3	2,381 0.1	2,275 8.1
宿泊業,飲食サービス業	8,008 31.7	8,688 9.7	4,881 15.3	8,363 17.6	9,810 31.5	5,405 19.4	7,884 ▲ 0.3	9,767 18.4	5,489 10.6	7,412 ▲ 5.1	10,704 21.4	5,358 6.5	7,691 ▲ 4.0
生活関連サービス業,娯楽業	1,794 ▲ 23.6	4,924 0.0	2,211 7.0	1,993 14.5	4,918 ▲ 2.1	2,092 3.6	2,257 26.9	4,499 ▲ 8.4	2,047 ▲ 9.9	2,657 40.0	4,095 ▲ 19.7	2,764 15.0	3,272 82.4
教育，学習支援業	820 ▲ 10.4	941 15.6	977 ▲ 11.5	1,079 8.2	1,221 31.0	894 ▲ 19.2	858 ▲ 8.9	983 0.6	825 ▲ 26.3	828 4.3	958 23.1	1,038 20.1	972 18.5
医療，福祉	19,859 2.5	18,809 5.2	17,787 ▲ 0.5	19,191 ▲ 1.3	19,229 12.0	19,252 2.9	17,879 ▲ 1.6	19,169 9.0	19,564 3.0	17,812 ▲ 3.2	19,585 7.7	18,227 ▲ 4.8	19,692 ▲ 0.8
サービス業（他に分類されないもの）	9,383 3.7	8,911 14.4	9,828 21.0	9,942 4.3	9,788 17.8	10,251 5.7	9,737 9.8	8,895 7.0	9,847 ▲ 1.3	9,261 5.4	8,794 6.4	9,303 ▲ 5.0	9,584 2.1

（注）１．パートタイム関係取扱数を含む。２．新規学卒者を除く。３．上段は原数値。　４．下段は前年（同月）比。

第３－２表　　新規求人の状況（主要産業別・企業規模別・雇用形態別）

（単位：人，%）

令和5年10月 産業・規模	全数	前年同月比	うち一般	前年同月比	うちパート	前年同月比
産業計	75,108	▲ 1.0	44,730	▲ 0.6	30,378	▲ 1.6
建設業	5,342	▲ 14.5	4,988	▲ 14.5	354	▲ 14.1
製造業	5,757	▲ 7.9	4,290	▲ 7.6	1,467	▲ 8.7
情報通信業	2,944	▲ 0.8	2,838	2.4	106	▲ 45.9
運輸業,郵便業	6,836	▲ 1.2	5,269	▲ 5.1	1,567	15.1
卸売業,小売業	7,676	2.3	4,270	1.2	3,406	3.7
学術研究,専門・技術サービス業	2,275	8.1	1,669	5.2	606	17.2
宿泊業,飲食サービス業	7,691	▲ 4.0	3,753	7.6	3,938	▲ 12.9
生活関連サービス業,娯楽業	3,272	82.4	1,992	85.6	1,280	77.5
教育,学習支援業	972	18.5	422	4.2	550	32.5
医療,福祉	19,692	▲ 0.8	9,375	0.3	10,317	▲ 1.8
サービス業（他に分類されないもの）	9,584	2.1	4,384	▲ 1.8	5,200	5.7
企業規模別 29人以下	15,707	▲ 10.1	9,780	▲ 11.3	5,927	▲ 8.2
30～99人	14,459	▲ 4.6	9,175	▲ 5.0	5,284	▲ 3.9
100～299人	12,873	▲ 2.2	8,052	▲ 4.4	4,821	1.6
300～499人	4,767	▲ 1.3	2,732	▲ 0.3	2,035	▲ 2.5
500～999人	5,688	25.2	3,224	28.8	2,464	20.8
1，000人以上	21,614	4.3	11,767	10.3	9,847	▲ 2.0

（注）１．パートタイム関係取扱数を含む。　２．新規学卒者を除く。　３．原数値。　４．一般は、パート以外の常用と臨時・季節を合わせたもの。

第４－１表　　新規求職申込件数の状況（態様別）

新規求職申込件数は、前年同月比16か月連続の減少。態様別では、「在職者」が16か月連続減少、「無業者」が１３か月連続減少、「事業主都合離職者」が3か月ぶり増加、「自己都合離職者」が8か月ぶり増加。

（単位：件，％）

		４月 １０月	１１月	１２月	５年 １月	２月	３月	４月	５月	６月	７月	８月	９月	１０月
一般	新規求職申込件数	27,426	24,348	20,364	27,425	27,607	29,485	34,856	29,104	26,482	24,482	25,246	25,648	27,059
		▲ 8.7	▲ 9.5	▲ 10.1	▲ 8.4	▲ 1.1	▲ 8.9	▲ 8.3	▲ 4.9	▲ 10.5	▲ 3.9	▲ 6.6	▲ 5.7	▲ 1.3
常用	在職者	5,891	5,578	4,871	6,551	7,473	7,273	5,414	5,461	5,580	5,013	5,233	5,442	5,279
		▲ 11.9	▲ 15.6	▲ 16.0	▲ 18.5	▲ 11.5	▲ 18.0	▲ 20.7	▲ 16.0	▲ 17.4	▲ 10.4	▲ 12.5	▲ 8.8	▲ 10.4
	離職者	18,784	16,263	13,572	18,363	17,470	19,056	26,127	20,850	18,076	17,203	17,552	17,467	19,072
		▲ 6.9	▲ 6.2	▲ 7.1	▲ 2.7	5.7	▲ 3.5	▲ 4.8	0.5	▲ 6.1	0.1	▲ 3.6	▲ 3.7	1.5
	事業主都合離職者	4,451	3,471	3,087	4,092	3,779	4,302	7,661	5,041	4,234	4,124	3,703	3,745	4,615
		▲ 16.1	▲ 14.1	▲ 15.6	▲ 10.0	0.2	▲ 5.2	▲ 2.4	4.9	▲ 1.5	2.4	▲ 4.3	▲ 3.1	3.7
	自己都合離職者	12,968	11,627	9,454	12,921	12,453	13,348	15,989	14,230	12,620	11,919	12,617	12,585	13,115
		▲ 3.1	▲ 2.9	▲ 3.9	0.8	10.4	▲ 1.8	▲ 4.2	▲ 0.6	▲ 7.3	▲ 0.5	▲ 3.3	▲ 2.6	1.1
	無業者	2,649	2,410	1,846	2,396	2,582	3,065	3,177	2,677	2,736	2,175	2,380	2,653	2,610
		▲ 12.3	▲ 14.8	▲ 13.1	▲ 16.1	▲ 7.5	▲ 14.7	▲ 11.2	▲ 16.7	▲ 20.6	▲ 16.2	▲ 13.5	▲ 10.2	▲ 1.5

（注）１．新規求職者は、パートタイム関係取扱数を含み新規学卒者を除く。２．原数値、下段は前年（同月）比。
３．在職者以下は、パートタイムを含み季節労働者を除く常用（雇用契約期間の定めがないか、又は4か月以上の雇用契約期間が定められているもの）のみであるため、新規求職者と各項目の足し上げとは合致しない。

第４－２表　　新規求職申込件数の状況（年齢別・性別）

※５５歳以上を除くすべてにおいて前年同月比で減少。

（単位：件，％）

令和５年１０月 年齢	男女計	前年同月比	男	前年同月比	女	前年同月比
年齢計（常用）	26,961	▲ 1.3	12,576	▲ 2.3	14,329	▲ 0.4
24歳以下	2,144	▲ 6.2	962	▲ 6.2	1,174	▲ 6.4
25～34歳	5,535	▲ 3.2	2,253	▲ 4.1	3,271	▲ 2.5
35～44歳	4,047	▲ 5.8	1,584	▲ 9.3	2,457	▲ 3.3
45～54歳	5,576	▲ 1.9	2,313	▲ 4.0	3,250	▲ 0.5
55歳以上	9,659	3.4	5,464	2.2	4,177	5.3

（注）１．パートタイムを含み季節労働者を除く常用（雇用契約期間の定めがないか、又は4か月以上の雇用契約期間が定められているもの）。
２．原数値。　３．求職申込書における性別欄の記載が任意のため、男女計と男・女の足し上げとは必ずしも一致しない。

第５表　　正社員の求人・求職状況

※正社員有効求人倍率は、前年同月比0.01ポイント上昇。

			４月 10月	11月	12月	５年 1月	2月	3月	4月	5月	6月	7月	8月	9月	10月
1	正社員有効求人数	（人）	101,318	101,242	99,345	99,889	102,343	103,441	100,828	100,757	100,830	100,718	101,547	101,714	103,526
		（%）	9.1	7.8	7.4	6.0	8.3	7.7	7.2	7.2	4.7	4.2	3.8	2.0	2.2
2	正社員有効求職者数	（人）	100,459	97,914	92,781	93,378	95,843	99,721	102,692	103,653	102,186	100,982	101,196	100,845	101,359
		（%）	▲ 5.5	▲ 6.6	▲ 7.9	▲ 7.8	▲ 5.3	▲ 5.1	▲ 5.0	▲ 4.4	▲ 4.1	▲ 1.8	▲ 0.8	0.1	0.9
3	正社員有効求人倍率（1÷2）	（倍）	1.01	1.03	1.07	1.07	1.07	1.04	0.98	0.97	0.99	1.00	1.00	1.01	1.02
		（P）	0.14	0.13	0.15	0.14	0.14	0.13	0.11	0.10	0.09	0.06	0.04	0.02	0.01
4	正社員新規求人数	（人）	36,321	33,138	31,759	36,378	35,323	33,762	34,087	34,956	34,076	34,427	34,791	34,206	36,957
		（%）	7.3	5.5	7.0	4.3	12.3	7.2	3.2	10.2	2.1	2.3	4.7	▲ 0.1	1.8
5	正社員以外新規求人数	（人）	39,566	39,413	35,988	39,119	43,068	38,664	36,305	38,731	37,189	35,063	39,425	35,490	38,151
		（%）	11.2	8.4	▲ 1.3	4.5	15.5	3.5	4.3	6.7	1.0	1.7	4.0	▲ 3.5	▲ 3.6

（注）１．「正社員」は下記の「非正社員」以外の者をいう。
「非正社員」：パートタイム労働者、派遣労働者、臨時・季節労働者、契約社員、準社員、嘱託等
２．正社員有効求人倍率＝正社員有効求人数／正社員有効求職者数。なお、正社員有効求職者数にはフルタイムの派遣労働者や契約社員を希望する者も含まれるため、厳密な意味での正社員有効求人倍率より低い値となる。
３．すべて原数値。４．下段は前年同月比（差）。

第６表　　職業別求人・求職状況

※「サービス」「保安」「輸送・機械運転」「建設・採掘」「介護関連」の職業の有効求人倍率は、３倍を上回っている。

（単位：人，倍，％，Ｐ）

令和5年10月 職業	有効求人数	前年同月比	有効求職者数	前年同月比	有効求人倍率	前年同月差
職業計（常用）	195,133	1.9	163,937	1.3	1.19	0.01
管理	483	▲ 18.1	454	▲ 30.2	1.06	0.15
専門技術	43,717	0.0	23,120	5.2	1.89	▲ 0.10
事務	18,006	1.5	41,989	4.0	0.43	▲ 0.01
販売	15,967	▲ 0.4	8,869	▲ 10.0	1.80	0.17
サービス	54,374	1.6	14,024	▲ 4.6	3.88	0.24
保安	6,297	▲ 0.7	969	11.1	6.50	▲ 0.77
農林漁業	463	▲ 2.1	483	16.4	0.96	▲ 0.18
生産工程	12,701	▲ 1.7	6,493	9.2	1.96	▲ 0.21
輸送・機械運転	12,338	2.8	3,952	▲ 3.5	3.12	0.19
建設・採掘	9,709	20.0	1,209	▲ 7.4	8.03	1.83
運搬・清掃等	21,078	5.5	23,183	2.6	0.91	0.03
介護関連	27,624	▲ 0.3	5,905	▲ 4.9	4.68	0.22

（注）１．パートタイムを含む常用。２．原数値。３．「介護関連」は専門技術およびサービスのうち、介護関連の職業を合計したもの。
４．平成２１年１２月改定の「日本標準職業分類」に基づく区分。

第７表　　ハローワークにおける就職件数の推移

※就職件数は4か月連続で前年同月を上回った。

（単位：件，％）

	４月 10月	11月	12月	５年 1月	2月	3月	4月	5月	6月	7月	8月	9月	10月
就職件数	6,028	5,719	4,972	4,743	5,667	6,986	6,905	6,391	6,488	5,753	5,496	6,064	6,239
	0.0	▲ 6.5	▲ 7.5	▲ 0.7	5.7	0.7	5.7	4.9	▲ 0.7	0.8	2.5	5.4	3.5

（注）１．パートタイム関係取扱数を含む。　２．新規学卒者を除く。　３．原数値、下段は前年（同月）比。

第８表　　雇用保険関係業務取扱状況

※雇用保険被保険者数は前年同月比１７か月連続増加。受給者実人員は8か月連続増加。

（単位：事業所，人，件，％）

		４月 10月	11月	12月	5年 1月	2月	3月	4月	5月	6月	7月	8月	9月	10月
適用関係	月末適用事業所数	197,970	198,426	198,788	199,099	199,503	199,600	199,939	200,137	200,101	199,830	199,648	195,972	194,071
		1.5	1.4	1.4	1.4	1.3	1.2	1.1	0.9	0.7	0.3	0.0	▲ 0.8	▲ 2.0
	月末被保険者数	3,746,072	3,761,379	3,763,907	3,744,727	3,744,991	3,740,929	3,717,774	3,777,674	3,790,851	3,784,529	3,784,388	3,777,959	3,770,673
		0.1	0.4	0.5	0.3	0.3	0.3	0.9	1.5	0.5	0.3	0.3	0.4	0.7
給付関係	受給資格決定件数	8,664	7,571	6,227	8,366	8,108	8,977	13,310	11,106	8,849	8,343	8,546	8,204	9,176
		▲ 3.2	5.4	▲ 0.3	3.5	15.5	8.4	7.1	8.5	3.2	7.4	1.7	1.5	5.9
	受給者実人員	32,040	30,551	30,075	29,500	28,569	28,820	28,527	30,885	33,158	35,153	37,046	34,901	34,687
		▲ 5.3	▲ 5.9	▲ 4.1	▲ 1.2	▲ 0.1	1.1	1.3	6.3	4.9	7.3	5.9	4.3	8.3

（注）１．「受給資格決定件数」は、一般求職者給付に係る件数。（高年齢継続被保険者及び短期雇用特例被保険者に対する求職者給付の件数を含まない。）※令和２年４月以降については速報値。　２．下段は前年同月比。

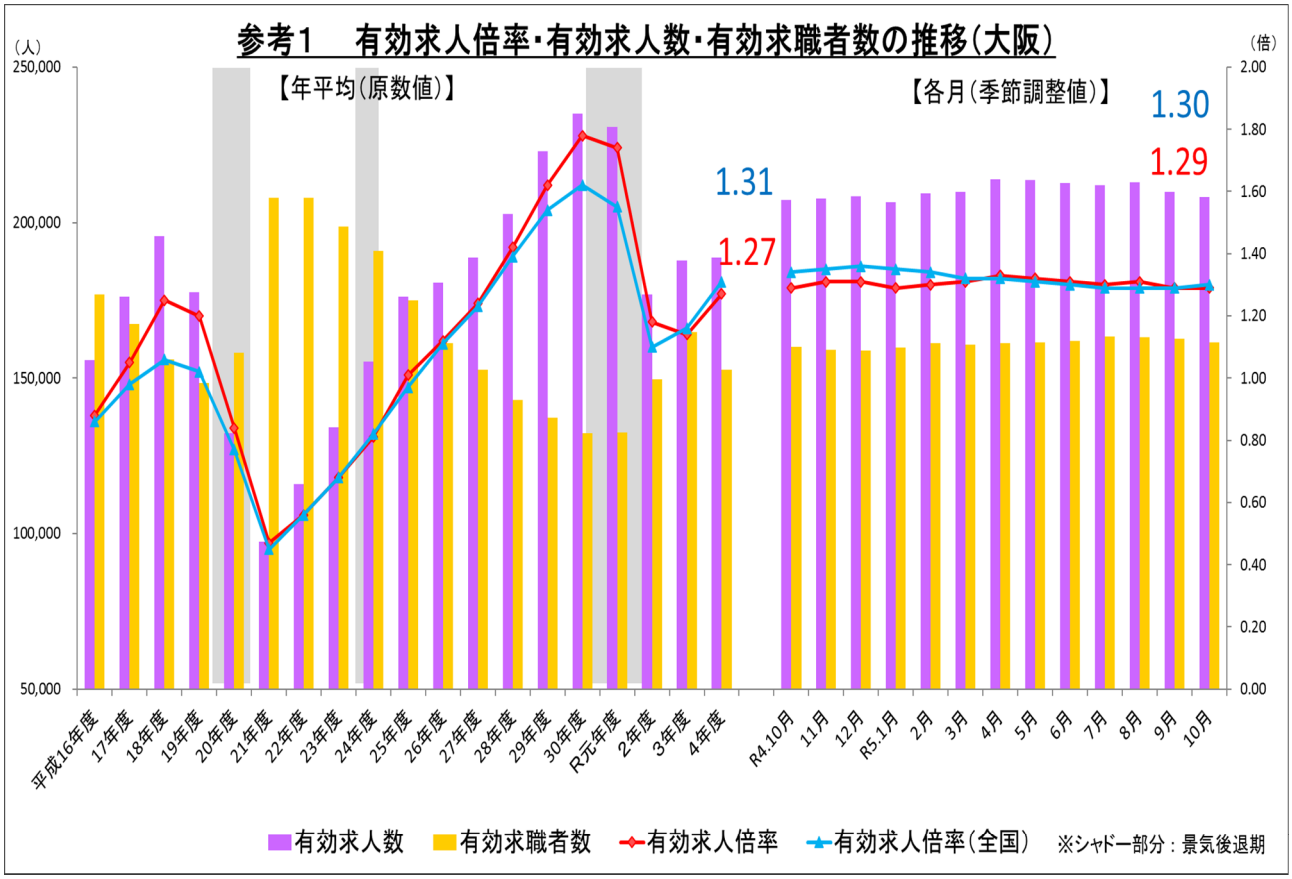

（注）シャドー部分は景気後退期。

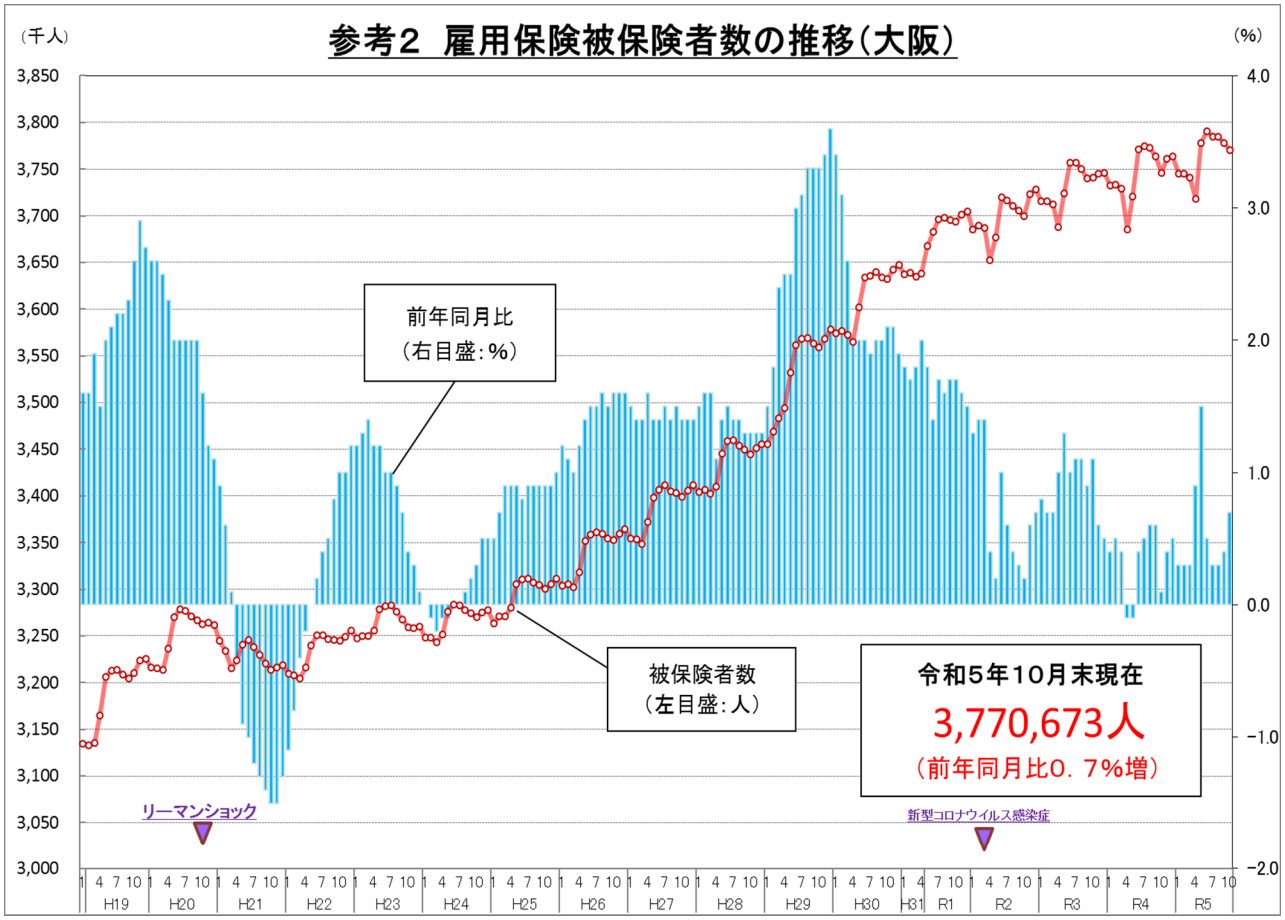

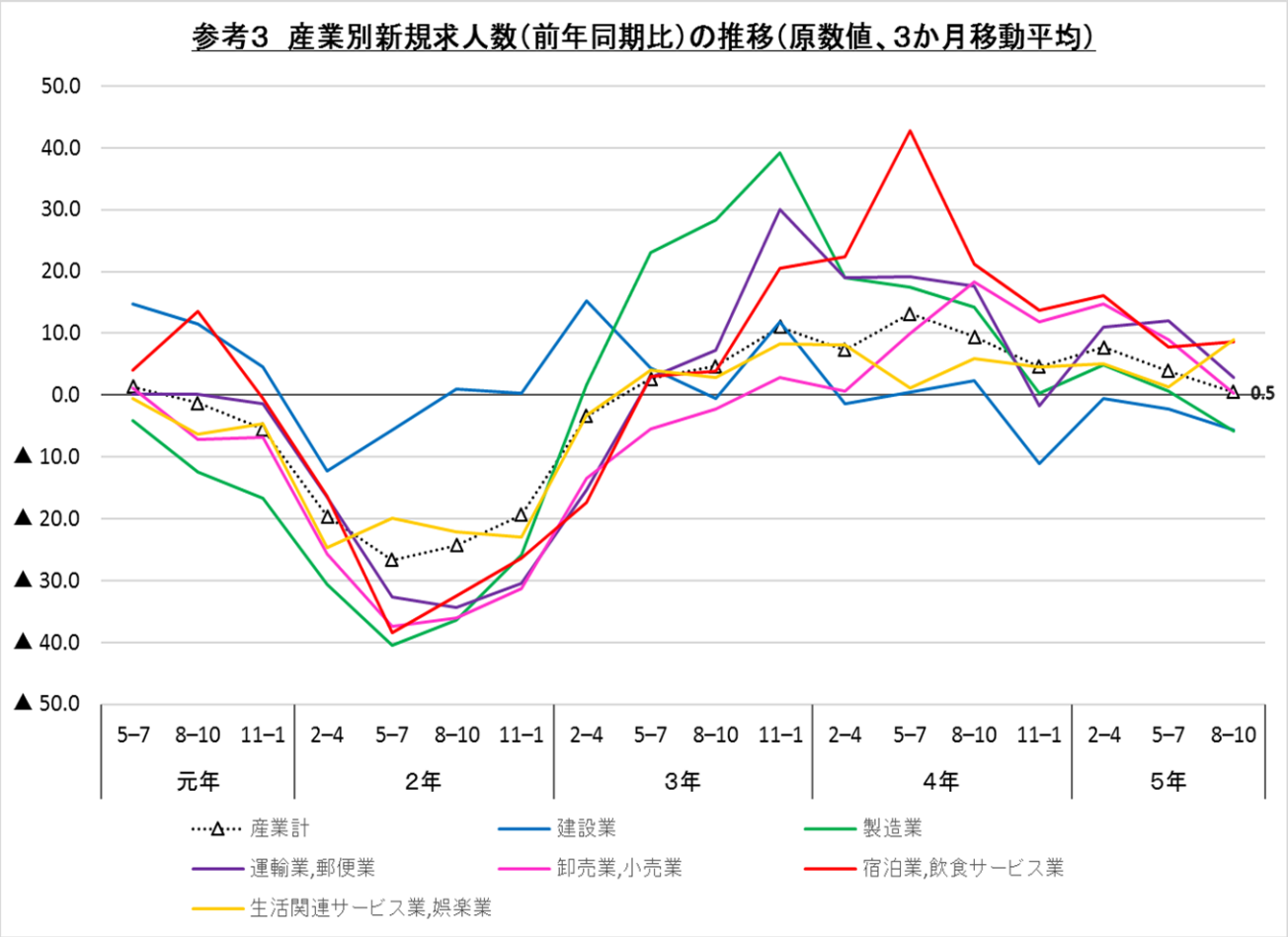
参考3 産業別新規求人数(前年同期比)の推移(原数値、3か月移動平均)
50.0
40.0
30.0
20.0
10.0
0.0
▲ 10.0
▲ 20.0
▲ 30.0
▲ 40.0
▲ 50.0
0.5
5-7 8-10 11-1 2-4 5-7 8-10 11-1 2-4 5-7 8-10 11-1 2-4 5-7 8-10 11-1 2-4 5-7 8-10
元年
2年
3年
4年
5年
産業計
建設業
製造業
運輸業,郵便業
卸売業,小売業
宿泊業,飲食サービス業
生活関連サービス業,娯楽業

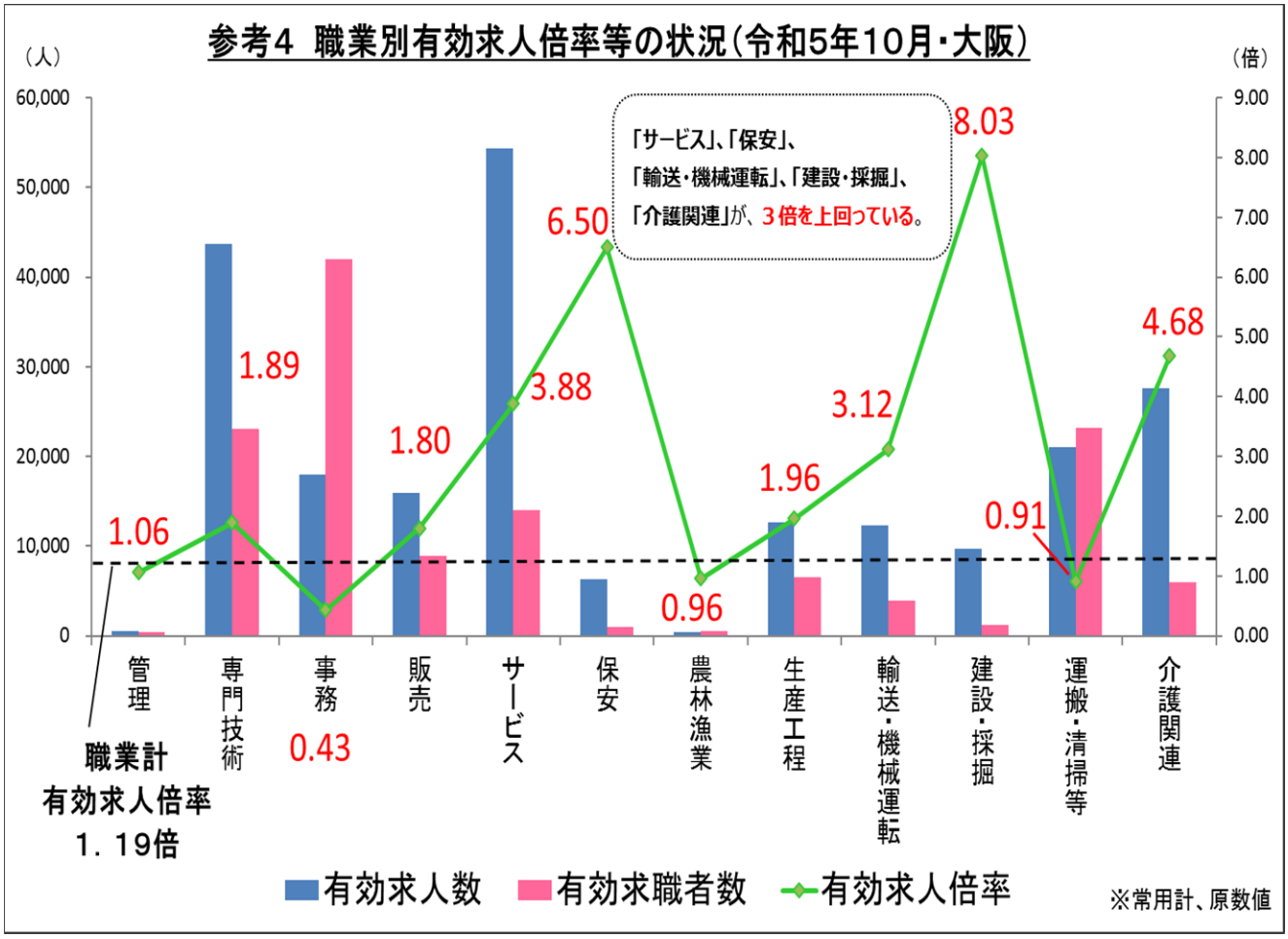
参考4 職業別有効求人倍率等の状況(令和5年10月・大阪)
(人)
(倍)
60,000
50,000
40,000
30,000
20,000
10,000
0
9.00
8.00
7.00
6.00
5.00
4.00
3.00
2.00
1.00
0.00
「サービス」、「保安」、
「輸送・機械運転」、「建設・採掘」、
「介護関連」が、3倍を上回っている。
1.06
1.89
0.43
1.80
3.88
6.50
0.96
1.96
3.12
8.03
0.91
4.68
管理
専門技術
事務
販売
サービス
保安
農林漁業
生産工程
輸送・機械運転
建設・採掘
運搬・清掃等
介護関連
職業計
有効求人倍率
1.19倍
有効求人数
有効求職者数
有効求人倍率
※常用計、原数値

参考5-1　大阪の有効求人倍率の推移（受理地別・季節調整値）

最高値　3.35
最低値　0.34

年/月	1月	2月	3月	4月	5月	6月	7月	8月	9月	10月	11月	12月	年計	年度計
昭和38年	0.51	0.56	0.61	0.63	0.67	0.81	0.79	0.79	0.81	0.80	0.81	0.81	0.72	0.79
39	0.80	0.86	0.90	0.93	0.92	0.95	0.92	0.95	0.92	0.89	0.88	0.87	0.90	0.90
40	0.93	0.88	0.82	0.84	0.80	0.72	0.69	0.65	0.64	0.70	0.65	0.62	0.75	0.71
41	0.69	0.73	0.74	0.80	0.83	0.90	0.88	1.04	1.25	1.30	1.29	1.29	0.98	1.13
42	1.23	1.34	1.46	1.39	1.44	1.51	1.60	1.70	1.68	1.72	1.69	1.70	1.52	1.61
43	1.68	1.67	1.63	1.67	1.69	1.73	1.75	1.78	1.77	1.76	1.76	1.71	1.72	1.75
44	1.78	1.78	1.84	1.93	2.03	2.02	2.16	2.04	2.20	2.27	2.38	2.60	2.07	2.29
45	2.61	2.68	2.71	2.63	2.53	2.41	2.28	2.32	2.23	2.17	2.27	2.15	2.41	2.24
46	2.07	2.03	1.95	1.90	1.77	1.77	1.75	1.73	1.64	1.60	1.50	1.56	1.74	1.62
47	1.48	1.52	1.55	1.61	1.73	1.78	1.88	2.00	2.10	2.31	2.36	2.72	1.90	2.25
48	2.86	3.15	3.05	3.03	2.96	3.20	3.21	3.22	3.14	3.25	3.32	*3.35*	3.15	3.03
49	2.64	2.53	2.37	2.17	2.07	1.93	1.82	1.60	1.45	1.24	1.09	0.96	1.76	1.31
50	0.84	0.78	0.71	0.76	0.72	0.66	0.62	0.59	0.60	0.59	0.58	0.55	0.66	0.63
51	0.59	0.60	0.63	0.65	0.65	0.65	0.64	0.64	0.63	0.63	0.63	0.61	0.63	0.63
52	0.59	0.60	0.57	0.53	0.49	0.48	0.46	0.48	0.48	0.46	0.43	0.41	0.50	0.46
53	0.41	0.45	0.46	0.47	0.47	0.47	0.49	0.51	0.51	0.53	0.55	0.55	0.49	0.53
54	0.59	0.60	0.64	0.66	0.67	0.68	0.69	0.69	0.72	0.74	0.75	0.76	0.68	0.72
55	0.77	0.77	0.76	0.75	0.72	0.71	0.68	0.66	0.64	0.62	0.61	0.60	0.69	0.64
56	0.58	0.59	0.57	0.55	0.58	0.61	0.64	0.62	0.61	0.61	0.62	0.67	0.60	0.62
57	0.65	0.64	0.62	0.62	0.60	0.59	0.58	0.56	0.55	0.54	0.54	0.54	0.58	0.56
58	0.54	0.53	0.52	0.55	0.56	0.57	0.58	0.58	0.58	0.59	0.59	0.60	0.56	0.58
59	0.60	0.60	0.59	0.60	0.60	0.60	0.61	0.61	0.61	0.61	0.62	0.61	0.61	0.61
60	0.61	0.61	0.62	0.64	0.64	0.64	0.63	0.63	0.63	0.61	0.61	0.61	0.63	0.62
61	0.60	0.59	0.56	0.56	0.55	0.55	0.55	0.55	0.55	0.55	0.56	0.56	0.56	0.56
62	0.55	0.56	0.56	0.56	0.57	0.57	0.60	0.63	0.66	0.69	0.73	0.73	0.61	0.67
63	0.74	0.77	0.82	0.82	0.81	0.82	0.85	0.89	0.90	0.92	0.94	0.95	0.86	0.91
平成元年	0.97	1.01	1.04	1.07	1.12	1.13	1.14	1.14	1.15	1.14	1.17	1.18	1.10	1.16
2	1.22	1.23	1.24	1.24	1.25	1.29	1.31	1.30	1.29	1.29	1.28	1.29	1.27	1.28
3	1.28	1.28	1.28	1.28	1.27	1.25	1.21	1.17	1.13	1.11	1.11	1.09	1.21	1.13
4	1.04	1.00	0.97	0.93	0.90	0.88	0.85	0.82	0.79	0.76	0.73	0.70	0.86	0.77
5	0.67	0.64	0.60	0.58	0.54	0.52	0.49	0.47	0.46	0.46	0.46	0.44	0.52	0.47
6	0.43	0.42	0.42	0.41	0.42	0.43	0.44	0.45	0.46	0.45	0.44	0.44	0.43	0.45
7	0.44	0.47	0.48	0.48	0.47	0.47	0.47	0.47	0.47	0.48	0.48	0.50	0.47	0.49
8	0.52	0.53	0.56	0.56	0.57	0.57	0.59	0.59	0.60	0.60	0.60	0.59	0.57	0.59
9	0.59	0.59	0.60	0.59	0.59	0.58	0.58	0.57	0.57	0.57	0.56	0.54	0.58	0.55
10	0.51	0.48	0.45	0.43	0.41	0.39	0.37	0.37	0.35	**0.34**	**0.34**	**0.34**	0.39	0.36
11	0.35	0.35	0.35	0.35	0.35	0.37	0.37	0.37	0.38	0.39	0.39	0.40	0.37	0.39
12	0.43	0.43	0.44	0.46	0.46	0.47	0.48	0.49	0.50	0.54	0.54	0.54	0.48	0.51
13	0.53	0.53	0.53	0.52	0.52	0.52	0.51	0.50	0.50	0.47	0.45	0.44	0.50	0.48
14	0.43	0.43	0.43	0.44	0.44	0.45	0.46	0.47	0.49	0.47	0.48	0.49	0.46	0.48
15	0.51	0.53	0.54	0.56	0.57	0.58	0.60	0.60	0.63	0.68	0.72	0.76	0.60	0.66
16	0.76	0.78	0.79	0.80	0.82	0.84	0.85	0.84	0.83	0.88	0.92	0.95	0.84	0.88
17	0.95	0.95	0.97	0.99	0.99	1.01	1.02	1.02	1.02	1.04	1.06	1.09	1.01	1.05
18	1.12	1.14	1.17	1.20	1.23	1.22	1.23	1.24	1.25	1.27	1.27	1.30	1.22	1.25
19	1.28	1.28	1.29	1.30	1.31	1.33	1.31	1.30	1.27	1.21	1.13	1.08	1.26	1.20
20	1.02	1.04	1.03	1.01	1.00	0.97	0.95	0.92	0.89	0.85	0.81	0.78	0.94	0.84
21	0.72	0.66	0.59	0.54	0.50	0.48	0.46	0.45	0.46	0.45	0.45	0.45	0.51	0.47
22	0.45	0.46	0.47	0.49	0.50	0.51	0.52	0.54	0.54	0.56	0.58	0.59	0.52	0.56
23	0.60	0.63	0.63	0.64	0.63	0.64	0.64	0.65	0.67	0.69	0.70	0.70	0.65	0.68
24	0.71	0.71	0.72	0.74	0.75	0.77	0.79	0.80	0.81	0.82	0.82	0.83	0.77	0.81
25	0.85	0.88	0.91	0.92	0.93	0.94	0.96	0.97	1.00	1.02	1.05	1.06	0.95	1.01
26	1.08	1.10	1.11	1.10	1.10	1.11	1.12	1.12	1.10	1.11	1.12	1.12	1.11	1.12
27	1.15	1.16	1.16	1.16	1.18	1.19	1.20	1.21	1.22	1.23	1.25	1.27	1.20	1.24
28	1.29	1.32	1.33	1.35	1.35	1.38	1.39	1.40	1.41	1.40	1.43	1.46	1.38	1.42
29	1.46	1.48	1.48	1.52	1.55	1.58	1.59	1.59	1.60	1.63	1.67	1.70	1.57	1.62
30	1.71	1.70	1.71	1.72	1.72	1.75	1.77	1.81	1.81	1.81	1.80	1.79	1.76	1.78
平成31/令和元年	1.79	1.78	1.77	1.79	1.79	1.78	1.78	1.78	1.79	1.80	1.77	1.77	1.78	1.74
2	1.66	1.62	1.58	1.46	1.30	1.23	1.18	1.15	1.13	1.12	1.12	1.12	1.29	1.18
3	1.13	1.14	1.14	1.13	1.13	1.15	1.13	1.11	1.12	1.13	1.14	1.15	1.13	1.14
4	1.16	1.17	1.17	1.18	1.20	1.22	1.25	1.27	1.29	1.29	1.31	1.31	1.23	1.27
5	1.29	1.30	1.31	1.33	1.32	1.31	1.30	1.31	1.29	1.29				

（注）1．パートタイム関係取扱数を含む。2．新規学卒者を除く。3．季節調整値（令和5年2月季節調整替えを行い、令和4年12月以前の数値は改訂済）。ただし年計・年度計は原数値。

参考5-2　大阪の有効求人倍率の推移（就業地別・季節調整値）

最高値　1.56
最低値　0.41

年/月	1月	2月	3月	4月	5月	6月	7月	8月	9月	10月	11月	12月	年計	年度計
平成17年	－	0.84	0.86	0.86	0.86	0.87	0.88	0.88	0.88	0.90	0.92	0.95	－	0.91
18	0.97	0.99	1.01	1.04	1.07	1.06	1.06	1.07	1.08	1.09	1.09	1.12	1.06	1.08
19	1.10	1.10	1.10	1.10	1.11	1.11	1.10	1.09	1.06	1.02	0.97	0.93	1.07	1.02
20	0.90	0.92	0.91	0.90	0.88	0.86	0.84	0.81	0.78	0.75	0.73	0.71	0.83	0.75
21	0.65	0.59	0.53	0.48	0.45	0.43	0.42	*0.41*	*0.41*	*0.41*	*0.41*	0.42	0.46	0.43
22	0.42	0.42	0.43	0.44	0.46	0.47	0.47	0.49	0.49	0.51	0.52	0.53	0.47	0.50
23	0.54	0.57	0.57	0.57	0.58	0.58	0.58	0.59	0.61	0.62	0.63	0.63	0.59	0.61
24	0.64	0.64	0.65	0.66	0.67	0.69	0.70	0.71	0.72	0.72	0.72	0.73	0.69	0.72
25	0.74	0.76	0.79	0.80	0.81	0.83	0.84	0.84	0.86	0.88	0.91	0.92	0.83	0.88
26	0.94	0.95	0.96	0.96	0.96	0.96	0.98	0.99	0.99	0.99	1.00	1.01	0.97	0.99
27	1.03	1.03	1.03	1.04	1.05	1.06	1.06	1.08	1.09	1.10	1.11	1.13	1.07	1.10
28	1.16	1.18	1.19	1.21	1.21	1.23	1.24	1.24	1.25	1.25	1.28	1.29	1.23	1.26
29	1.29	1.31	1.30	1.33	1.35	1.37	1.38	1.39	1.40	1.42	1.44	1.46	1.37	1.41
30	1.48	1.47	1.47	1.48	1.49	1.50	1.52	1.55	1.55	*1.56*	*1.56*	1.55	1.51	1.53
平成31/令和元年	1.55	1.53	1.53	1.54	1.54	1.54	1.53	1.53	1.54	1.54	1.51	1.51	1.53	1.49
2	1.43	1.38	1.34	1.22	1.09	1.04	0.99	0.95	0.94	0.93	0.93	0.93	1.09	0.99
3	0.94	0.95	0.95	0.93	0.93	0.95	0.93	0.92	0.93	0.94	0.95	0.96	0.94	0.95
4	0.97	0.97	0.98	1.00	1.01	1.03	1.05	1.07	1.09	1.10	1.11	1.12	1.04	1.08
5	1.12	1.11	1.12	1.13	1.12	1.12	1.10	1.11	1.09	1.10				

（注）1．パートタイム関係取扱数を含む。2．新規学卒者を除く。3．季節調整値（令和5年2月季節調整替えを行い、令和4年12月以前の数値は改訂済）。ただし年計・年度計は原数値。