堺マザーズハローワーク　求人補足票
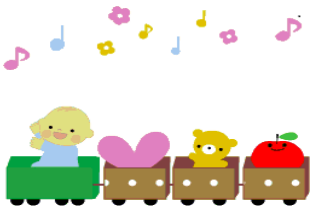
事業所名	求人番号：　　職種：
両立支援の制度等	□　託児施設の利用について □利用可　　□利用不可 （□託児施設定員の空きなし　□託児施設なし） □条件付き利用可　（　　） □　時間外労働は、保育施設等の送迎時間に対応した配慮をしている。 □　始業・就業時刻繰り上げ・繰り下げ等、勤務時間については,柔軟に対応 □　半日や時間単位での有給休暇の取得可能 □　子育て中の従業員がある。 □　その他の制度（　　）
自由記入欄(会社のPRもしてください♪)