

事業所 PRシート

参加予定の20社にPRシートを
作成してもらいました！

それぞれの会社の特徴、それぞれの
職種の特徴、魅力、勤務形態など
求人票以上の情報が
盛りだくさんです！

ぜひご覧ください！

令和7年3月7日「八尾市 会社説明会・面接会」PRシート 目次

番号	事 業 所 名	就 業 場 所
①	アクサ生命保険株式会社	八尾市清水町1-1-6 八尾商工会議所2階
②	アサヒサンクリーン株式会社	八尾市桜ヶ丘1-1 C号
③	戎屋化学工業株式会社	八尾市跡部本町1-4-47
④	小倉美術印刷株式会社	八尾市若林町2-115/太田7-5-1
⑤	株式会社 大阪プロジャパン	八尾市楽音寺5-137
⑥	株式会社 奥田ガスセンター	八尾市山城町2-3-26
⑦	株式会社 からここカンパニー	八尾市植松町2-6-11 他
⑧	株式会社 ソリッドツール	八尾市上尾町5-1-12
⑨	株式会社 田中商事	八尾市南久宝寺3-12
⑩	株式会社 西口製作所	八尾市山賀町4-13-9
⑪	株式会社 ライフケア	八尾市新家町5-57-1
⑫	草川鉄工株式会社	八尾市老原8-79
⑬	三誠電機工業株式会社	八尾市南小阪合町4-1-23
⑭	社会福祉法人 八尾隣保館	八尾市南本町3-4-5 他
⑮	太陽建機レンタル株式会社	八尾市跡部北の町1-1-22
⑯	株式会社 ニチイ学館 管理部	八尾市太子堂4-4-29
⑰	ニチレイマグネット株式会社	八尾市相生町4-7-1
⑱	マテックス株式会社	八尾市水越1-125
⑲	有限会社 平尾重機	八尾市北木の本4-53-4
⑳	有限会社 不動プラスチック製作所	八尾市太田新町7-5-1



就業場所	八尾市清水町1-1-6 八尾商工会議所2F 八尾分室	設立	平成6年	従業員数	7,933名
		資本金	850億万円	平均年齢	40歳
最寄駅	近鉄大阪線 八尾駅より徒歩10分	社屋			
所在地					

★ 511商工会議所(全国商工会議所の99%) でアクサ生命の各種保険制度が採用されています。

【事業内容】

- ◆ 商工会議所／商工会会員企業に対する生命保険による従業員の福利厚生制度（退職金・弔慰金）、経営者のリスク管理・事業継承のコンサルティング営業
- ◆ 個人のライフマネジメント(R)に基づく、資産形成などのアドバイスや保険設計営業

★ 家庭と仕事の両立

★ 2012年にアクサ生命は厚生労働省より子育て中の社員を積極的にサポートする企業として認定を受け、「くるみん」マークを取得しました。

★ さらに、2018年7月に、くるみん認定企業のうち、より高い水準の取組を行った企業が認定を受ける「プラチナくるみん」を取得しました。



★ こんな方におすすめです！

- ・ 育児や介護と仕事を両立させたい方
- ・ 金融や税金の勉強をしてみたい方
- ・ 40代からキャリア復帰したい方
- ・ 新しいことにチャレンジしたい方
- ・ やりがいのある仕事に就きたい方
- ・ 正社員として仕事をしたい方
- ・ 企業の福利厚生に関心のある方

現在、募集中の求人はこちらです。

正社員

商工会議所共済・
福祉制度推進スタッフ
求人番号
27180-716351

雇用形態	正社員
賃金	180,000円～360,000円
年齢	64歳以下
学歴	高校以上
経験	不問
PCスキル	不問
資格	不問

小さいお子様がいる方も、子育てが一段落された方も、「仕事と家庭」を両立させています♪

勤務調整もしやすい環境なので、学校行事へも無理なく参加できます♪

育児をしながらでも働けます♪

育児経験者が多いので
子育て世代の方も安心♪

家庭と仕事を無理なく
両立できます♪



・・・まずは話を聞きに来ませんか？

◇◇◇ アクサアドバイザーは、
あなたの家族とあなたのまちを
大切に仕事です ◇◇◇



就業場所	八尾市桜ヶ丘1丁目1番地C号	設立	1974年11月	従業員数	3,700名
		資本金	9,000万円	平均年齢	39.2歳
最寄駅	近鉄大阪線 近鉄八尾駅 より 徒歩8分	社屋			
所在地					
					

★ 訪問入浴：国内TOPシェア！

日本で初めて訪問入浴の事業化に成功！
全国12支店271事業所を構え、売上高約230億を誇る国内最大手の訪問入浴サービスを提供する企業です。

「いつもの安心を、ずっと」というブランドメッセージを掲げ、日々の仕事に励んでいます。



★ 圧倒的な設備開発力

自社浴槽の開発（業界最軽量）、IT化の推進、介護補助ロボットの導入など、業務で使用する物品の改良を行いました。

職員の身体的負担を軽減するために、積極的な設備開発を進めています。



★ 充実した研修プログラム

入社職員の9割は介護未経験の無資格者の方です。

どんな方でも安心して働いていただけるよう、充実した研修制度を整えています。

あなたの「介護士としての第一歩」を全力で応援します！



★ 他では味わえない「やりがい」

仕事を続けるうえで大切な「やりがい」を最大限感じられる仕事です。

「人から感謝されたい…」

「人に必要とされたい…」

こんなやりがいを感じたい人にピッタリの仕事です！



現在、募集中の求人はこちらです。

正社員

正社員以外

訪問入浴サービス看護職員
(正社員)
求人番号
27020-3476851

雇用形態	正社員
賃金	260,000～260,000円
年齢	59歳以下
学歴	不問
経験	不問
PCスキル	不問
資格	看護師・准看護師免許

【社員を大切にする社風】
アサヒサンクリーンは福利厚生に自信あり!
❖ 福利厚生クラブ(リロクラブ)のご利用で
様々なサービスを安価に利用できます。
❖ 家族介護手当の創設(業界初)
ご家族で介護が必要な方を対象に手当
を支給します。
(対象者等の詳細はブースにて説明します)
❖ 資格取得支援
❖ 女性活躍推進室を設置し働きやすい環境
をきちんとバックアップします!



チームで安心をお届け♪
看護師・介護2人 3人で「ワンチーム#」

訪問入浴サービス看護職員
(パート)
求人番号
27020-3479151

雇用形態	パート労働者
賃金	1,695～1,745円
年齢	不問
学歴	不問
経験	不問
PCスキル	不問
資格	看護師・准看護師免許

【社員を大切にする社風】

介護スタッフ2名と看護師1名の三人一組で
入浴をお手伝いしていただきます。

- ・入浴介助(洗髪・洗体)
- ・バイタル測定や処置をお願いします
- ・一日に6件～8件を訪問となります。
- ・日曜、夜勤なしで予定が立てやすいです。



看護師ならではの
「感謝」を感じられる仕事です☆

訪問入浴サービス介護職員
(正社員)
求人番号
27020-3481451

雇用形態	正社員
賃金	225,000～225,000円
年齢	44歳以下
学歴	不問
経験	不問
PCスキル	簡単なフォームへの入力
資格	不問

【1日のタイムスケジュール】
8:30 朝礼開始・訪問準備
9:00～12:00 3件ほど訪問
12:00～13:00 休憩
13:00～16:00 4件ほど訪問
17:00 帰社、後片付け・翌日準備
17:30 退社
※平均残業時間:10.5時間/月
(一日平均1時間弱です)
※資格取得支援制度、家族介護手当
の新設、年休取得年間12日以上等
働きやすい環境が整っています♪
ご応募を心からお待ちしています♪



朝のミーティング ☞
「喜んでいただけるサービスを」を合言葉に…♪

訪問入浴サービス介護職員
(パート)
求人番号
27020-3483851

雇用形態	パート労働者
賃金	1,275～1,275円
年齢	不問
学歴	不問
経験	不問
PCスキル	不問
資格	不問 普通運転免許有れば尚可

【ピカイチのやりがいを誇る仕事です！】

【1日のタイムスケジュール】
8:30 朝礼開始・訪問準備
9:00～12:00 3件ほど訪問
12:00～13:00 休憩
13:00～16:00 4件ほど訪問
17:00 帰社、後片付け・翌日準備
17:30 退社
※週3日以上お願いします。
労働日数については相談させて
いただきます。



「おかげで気持ち良かったよ♪」
ご利用者のみなさんの感謝の言葉がなによりの励み!



就業場所	八尾市跡部本町1-4-47	設立	1947年3月	従業員数	322名
		資本金	2,500万円	平均年齢	38歳
最寄駅	JR大和路線・おおさか東線 久宝寺駅 より徒歩7分	社屋			
所在地					
					

★ 業績好調！安定職場

- 創業以来、プラスチック成形品の製造・販売を通じての「社会への貢献」、そしてそれに携わる「社員の幸福」を経営理念としています！
- 化粧品容器・オーラルケア関連商品（歯ブラシ等）のプラスチック成形品を製造・販売しています。

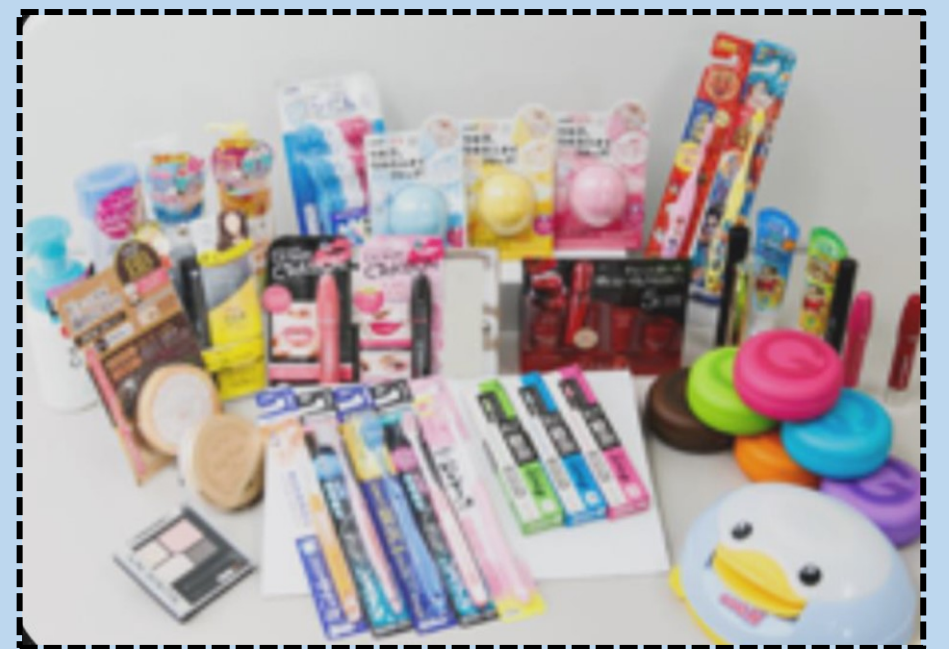

★ 子育てと仕事の両立を支援

- 従業員のみなさまが「家庭」と「仕事」を両立できるように、多様な時間帯での働き方に取り組んでいます。子育て中の方もたくさん働かれています！
- 未経験の方でも丁寧に指導いたします。会社全体で「採用した方を大事にして育てていく」ことを心がけているため、離職する人は少ないです。



現在、募集中の求人はこちらです。

正社員

正社員
以外

製品の組立・検査・梱包
【未経験可】

求人番号
27070-1437951

子育てママさん・パパさん応援

出勤時間、曜日、扶養内勤務 相談可能

雇用形態	パート労働者
賃金	1,120～1,120円
年齢	59歳以下
学歴	高卒以上
経験	不問
PCスキル	不問
資格	不問



- ❖ 未経験OK、検査などモクモクと作業を行う仕事です。
- ❖ まずは、歯ブラシの検品からスタートしていただきます。
たくさんある歯ブラシを目視で確認して、不具合があるものを見つけていただきます。
- ❖ 不具合といっても、本当に小さな不具合ですので、繊細さと集中力が
必要となります。
- ❖ 作業場は冷暖房が完備されています。
- ❖ 仕事と育児の両立ができます。
- ❖ 時間や曜日の相談可能。扶養内勤務OK。
- ❖ 8時00分～17時00分までの間で3時間以上、週3～5日の就労も
可能です。(ご希望をお聞きし、相談させていただきます)
- ❖ 基本的に平日のみの勤務

倉庫内入出荷作業、
在庫管理業務

求人番号
27070-1438151

倉庫内での作業・在庫管理の仕事です♪ (未経験の方でも安心してご応募ください)

雇用形態	正社員
賃金	190,000～250,000円
年齢	35歳以下
学歴	不問
経験	不問
PCスキル	パソコン基本操作 (スマートフォン操作程度)
資格	普通運転免許、フォークリ フトの免許あれば尚可

- ❖ コンテナからの荷下ろし(手おろしあり)
10kg程度の手おろし作業があります。
- ❖ 運送会社への対応
- ❖ 在庫管理作業
- ❖ フォークリフト免許あれば優遇します。
試用期間終了後、全額会社負担にて資格取得支援あり。





就業場所	【本社】八尾市若林町2-115 【商品センター】八尾市太田7-5-1	設立	昭和26年4月	従業員数	144名
		資本金	1億円	平均年齢	41.7歳
最寄駅	【本社】大阪メトロ谷町線 八尾南駅 歩3分 【商品センター】JR大和路線 柏原駅 歩25分	社屋			



★ パッケージの小倉として業界をリード

☆ 当社は雪印メグミルクの6Pチーズ、モロゾフやシュゼットの洋菓子箱、クラシエの漢方セラピー、佐藤製薬のユンケルといった有名企業のパッケージの企画、印刷、製造を一貫して行っている印刷会社です。

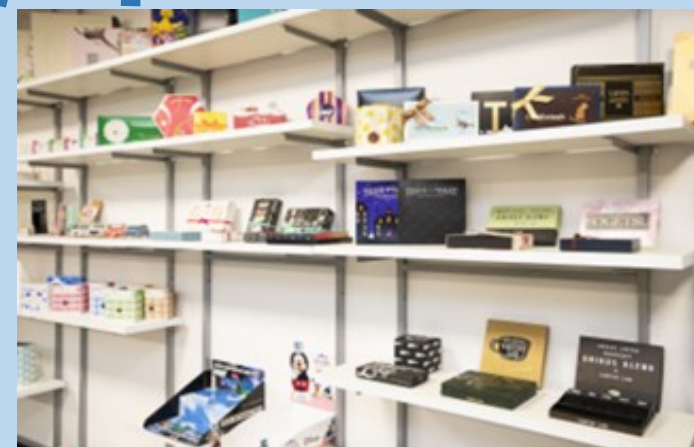

- ☆ 安定性抜群の当社ですが、さらに「こういう会社で働きたい!」と、一人ひとりが働きやすい職場を目指しています。
- ☆ 皆さんも、自分が手掛けた製品がズラリと店頭に並ぶ様子を見たいと思いませんか?
- ☆ あなたのチャレンジをぜひお待ちしております!

★ 待遇・福利厚生 ①

各種諸手当

- 通勤手当 (月3万円まで実費支給)
- 役職手当
- 家族手当
- 早出手当
- 営業手当
- 残業手当

社会保険

- 健康保険・厚生年金保険・雇用保険・労災保険

受動喫煙対策

- 屋内原則禁煙 (屋外喫煙場設置)

★ 福利厚生 ②

休日・休暇

- 日曜日 / 祝日 / 年間休日112日 (会社カレンダーあり)
- 夏季・年末年始休暇
- 慶弔休暇
- リフレッシュ休暇

各種制度

- 退職金制度
- 慶弔見舞金制度
- 育児休暇制度
- 得意先製品割引制度
- 研修優秀者表彰制度
- 社内イベント

(e-スポーツ大会、クリーンアップday等)

現在、募集中の求人はこちらです。

正社員

正社員以外

企画営業職 (印刷営業経験者優遇) 求人番号：27070-641551

雇用形態	正社員
賃金	250,000～326,000円
年齢	59歳以下
学歴	高卒以上
経験	印刷営業経験者優遇
PCスキル	不問
資格	普通運転免許必須

- 【職務内容】**
- 商品のパッケージやディスプレイ、販促ツールなどの企画&提案営業
 - 受注に関わる各種書類の作成
 - 生産の進捗管理、納品・売上請求等の管理
- 【就業時間】**
- 8時30分～17時15分 休憩時間45分
- 【年間休日数】** ○112日
- 【職場の雰囲気】**
- 若手中心でチームワーク抜群の職場です♪

企画営業部



生産管理業務 求人番号 27070-643751

雇用形態	正社員
賃金	200,000～250,000円
年齢	45歳以下
学歴	高卒以上
経験	不問
PCスキル	不問
資格	普通運転免許必須 フォークリフト(リーチ式)あれば尚可

- 【職務内容】**
- 加工会社(協力会社)への手配と納期折衝など
 - 生産計画の立案と日程調整など
 - 営業・開発・生産部門との部門間調整と連携
- 【就業時間】**
- 8時30分～17時15分 休憩時間45分
- 【年次有給休暇日数】**
- 6ヶ月経過後、10日付与以降、勤続年数に応じて付与増日
- 【育成枠採用】**
- 未経験大歓迎! 充実した研修で安心して働けます!

商談ルーム



経理事務(経験者採用) 求人番号 27070-645651

雇用形態	正社員
賃金	250,000～350,000円
年齢	59歳以下
学歴	専修学校以上
経験	経理事務3年以上
PCスキル	エクセル、ワード入力
資格	日商簿記2級以上が望ましい

- 【職務内容】**
- 経営分析、月次決算、取引銀行との折衝
 - 経理業務全般
- 【給与・昇給・賞与】**
- 給与:毎月10日締、当月25日支払
 - 昇給:一ヵ月あたり1,000～2,000円(前年度実績)
 - 賞与:年2回
賞与月数 年間計2.5ヶ月分(前年度実績)

展示コーナー



一般事務 求人番号 27070-648051

雇用形態	正社員
賃金	200,000～230,000円
年齢	45歳以下
学歴	高校以上
経験	不問
PCスキル	エクセル、ワードを使用した入力作業が可能なレベル
資格	不問

- 【職務内容】**
- 電話・メール・来客への対応など
 - 検査課への出荷指示、社内日報の入力
 - ラベル発行、入力業務、事務業務全般
- 【応募を検討されている方】**
- お気軽に当社のブースまでお越しください!
 - どんな小さなことでも、ご質問にお答えします

食堂



商品センター作業員(商品センター) 求人番号 27070-656051

雇用形態	パート労働者(フルタイム)
賃金	201,600～201,600円
年齢	59歳以下
学歴	不問
経験	不問
PCスキル	不問
資格	フォークリフト(リーチ式)運転資格必須

- 【職務内容】**
- 荷受・出荷作業、ピッキング作業全般
 - 場内にて組立・進捗管理など
- 【労働時間】**
- 8時30分～17時15分 休憩時間45分
- 【給与・昇給・賞与】**
- 給与:毎月10日締、当月25日支払い
 - 昇給:時間あたり50円(前年度実績)
 - 賞与:年2回寸志程度(毎回10,000円)

商品センター





就業場所	八尾市楽音寺5-137	設立	2012年4月	従業員数	19名
		資本金	1000万円	平均年齢	49歳
最寄駅	東花園駅・河内山本駅線 近鉄バス 楽音寺バス停より徒歩5分	社屋			
所在地					

★ 小さいけれど、実はすごいです！その1

実は・・・2022年東京オリンピックの金・銀・銅メダルの部品は当社にて作りました。

文化勲章の小さな部品も毎年作っています！

(勲章は、もらったこと無いけど・・・♪)



★ 小さいけれど、実はすごいです！その2

実は・・・ステンレスという加工しにくい材料に、Φ0.1mmの微細穴を正確に加工できる技術では国内トップクラスなんです。

その技術を利用して、糖尿病を検査する医療分析機械や

半導体製造装置の最先端の精密部品なども作っています。



直径0.03mm多数穴加工

★ 小さいけれど、実はすごいです！その3

実は・・・航空機に使用するレーダーシステムの精密部品も作っています。

しかも、その精密部品の加工をしているのは、なんと！女性チームが担当し、コンピューター制御の工作機械を自ら操作して精密部品を作っています♪



★ 女性が力を発揮できる会社を目指しています

従業員規模20名ほどの小さな会社ですが、社長をはじめ現場技術者も女性の方が大活躍しています。男性技術者だけでなく、女性技術者ももっと活躍出来る会社にしていきたいと考えています。

一緒にそんな会社を作っていきましょう。



現在、募集中の求人はこちらです。

NC旋盤オペレーター (中級～上級) 求人番号 27070-1483551

雇用形態	正社員
賃金	310,000～340,000円
年齢	不問
学歴	不問
経験	NC旋盤での精密部品 (公差1/100～2/100mm クラス)の精密部品加工 経験10年以上
PCスキル	不問
資格	不問

NC旋盤(オークマ)を使用し、段取り～加工～検査までの実務経験10年程度の方を募集中です。(経験年数等はお相談下さい)。

最先端の半導体製造装置用精密部品、航空機関連用精密部品、医療分析機器用精密部品など。主要顧客はほとんどがプライム市場の大手企業で、業績は安定しています。

小物の精密加工(Φ5～Φ200mm)部門の責任者として、活躍していただきたいと考えています。

貴方のスキルを最先端分野の加工に活かしませんか?



NC旋盤・オペレーター 求人番号 27070-1509951

雇用形態	正社員
賃金	250,000～280,000円
年齢	不問
学歴	不問
経験	実務経験5年以上。NC旋盤(オークマ)使用し一人で「段取り・加工」できる技能と経験
PCスキル	不問
資格	不問

次世代を担っていただける実務経験5年以上の方、ご応募をお待ちしています♪

取り扱う製品は、最先端の半導体製造装置用精密部品、航空機関連用精密部品、医療分析機器用精密部品などです。

主要顧客はほとんどが大手企業向けで、業績は安定しています。

5年以上のNC旋盤加工の経験をお持ちの方、本格的な最先端加工技術者(プロフェッショナル)を目指しませんか?

もの作りが好きな方であれば、どなたでもご応募をお待ちしています♪



NC旋盤(オークマ) オペレーター 求人番号 27070-1522451

雇用形態	パート労働者
賃金	1,500円～1,550円
年齢	不問
学歴	不問
経験	NC旋盤経験5～10年以上で、図面を見て段取り・加工ができる方
PCスキル	不問
資格	不問

❖ NC旋盤でモノづくりに携われた方、歓迎です♪

(経験年数などはお相談ください)

❖ あなたの技術力を活かしてみませんか?

❖ 現役をリタイヤされた方も、是非、ご応募下さい♪

<< 活躍いただいている方の一例 >>

現在78歳、朝9:00～夕4:00、週5日勤務で、汎用旋盤技術者として働いている方もおいでになります♪(…趣味は旅行と映画鑑賞…)

パートとして働きながら、有給休暇を取得して奥さんと一緒に趣味の旅行を楽しんでおられます♪





就業場所	八尾市山城町2-3-26	設立	昭和38年	従業員数	32名
		資本金	1,000万円	平均年齢	46.6歳
最寄駅	近鉄大阪線 近鉄八尾駅下車 徒歩6分	社屋			
所在地					

★大阪ガスサービスショップとして地域貢献する企業

- ★大阪ガスのパートナーとして、60年近く地域に密着したサービスを展開してきたクラッセルグループ。安全と安心の実績を長く積み重ねてきたブランドイメージが財産です。
- ★(株)奥田ガスセンターはクラッセルグループの一員として、八尾市・東大阪エリアにお住いのお客様の、暮らしのインフラに貢献しています。
- ★「光熱費が高い…」「お風呂が古くなってきた…」「足元がすぐ冷える…」そんなお客様のお困りごとをお聞きし、機器の修理、新製品のご紹介、リフォームのご提案など、快適な暮らしをサポートするのが私たちの仕事です。

★幅広いキャリアパスの中から選択ができます！

- ★「保守巡回員」や「施工管理」「機器の修理メンテナンス」「リフォームアドバイザー」など、一つの事業所の中で様々なポジションがありますので、自身の希望でキャリアチェンジも可能です。
- ★巡回員から技術的なポジションに移った方も多数活躍中です。経験を積んで、新人社員への教育トレーナーやマネージャーへのキャリアアップも可能です。

★未経験からスタート・転勤なし・ 堅実な収入が得られます

- ★担当地域にお住まいの大勢の方が、あなたのお客様。転勤なしで、じっくり信頼関係を築いていただけます。
- ★未経験からのスタートでも堅実な収入を得ていただけます。



★社風チェックはホームページをご覧ください。

従業員ファースト。従業員にもお客様にも優しい会社。
<https://search.app/B5IxRIQZYKXAd6RB7>

ガス機器の保守巡回員
求人番号
27070-1440251

地域のお客様を巡回し、ガス機器・水回りを診断カルテを基に診断作業を実施します。診断結果説明後、お客様のご要望があれば、帰社後に提案部門に引継を行ってまいります。

雇用形態	正社員
賃金	230,000円～350,000円
年齢	59歳以下
学歴	高卒以上
経験	不問
PCスキル	不問
資格	普通運転免許(AT限定可)・原付免許必須

- 一日のタイムスケジュール(一例)
8:45～入社・ミーティング(業務情報の共有等)
9:00～ご家庭を訪問し診断作業
12:00～13:00 休憩
13:00～ご家庭を訪問し診断作業
17:00～訪問結果のまとめ・各部門と情報交換
17:30 退社
- 大阪ガス・人材開発センターで、丁寧な研修を受けていただき、先輩の同行でOJT。研修はバッチリです。



ガス機器の修繕
求人番号
27070-1441551

◆メインの仕事は、家庭用ガス機器・水回りの修繕、都市ガスの開栓・閉栓などのサービス業務を担当していただきます。地域のお客様の笑顔に触れることができる仕事です。

雇用形態	正社員
賃金	230,000円～350,000円
年齢	59歳以下
学歴	高卒以上
経験	不問
PCスキル	不問
資格	普通運転免許必須 原付免許必須

<<< 安定基盤×成長企業 >>>

大阪ガスのパートナーとして、大阪・兵庫で8拠点で展開しているクラッセルグループ。ガスだけでなく、電気・水道・通信などのライフライン全てを通して地域を支えています。不況に強いエネルギー事業だからこそ、安定×成長を続けています。

- ゆるがない安定と一生モノのスキルを手に入れ、じっくり仕事に向き合っていたただける職場です。



リフォームアドバイザー
求人番号
27070-1442451

大阪ガスの知名度と信頼感をバックボーンに、より快適な住まいづくりをトータルに提案していただく仕事です。ダイナミックな企画・提案をお願いします。

雇用形態	正社員
賃金	230,000円～350,000円
年齢	59歳以下
学歴	大卒以上
経験	リフォーム営業経験要
PCスキル	簡単なパソコン入力
資格	二級建築士・普通運転免許必須(AT限定可)

- アドバイザーの訪問先(イメージ)
…弊社機器を設置いただいている顧客からの問合せ
…弊社保守巡回員からの引継によるリフォーム情報
…弊社エリア内からのリフォーム問合せ顧客など
- リフォームの提案は、設備や機器の入れ替えだけでなく、暮らしのクオリティがアップするような大胆な提案もしていただくことができますので、大きなやりがいにつながります。



くらしのコンシェルジュ
求人番号
27070-1443751

奥田ガスセンターの大事なお客様に対して「なんでも相談役」としてサポート業務を行っていただきます。お客様から「ありがとう」と言っていたただけるやりがいを感じるお仕事です。

雇用形態	正社員
賃金	230,000円～350,000円
年齢	59歳以下
学歴	高卒以上
経験	不問
PCスキル	エクセル・ワードの簡単な操作
資格	普通運転免許(AT限定可)・原付免許必須

- 具体的な仕事のイメージ
・弊社のガス機器購入顧客へのガス機器・水回りの診断作業
・ガス機器(コンロ・給湯器・暖房機器など)
・水回り(お風呂・台所・トイレ・蛇口など)
診断結果をもとに、お客様への提案内容を検討いただきます。
- お客様へ診断結果のご報告と提案内容の検討
診断結果をご報告し、お客様のご要望・お困りごとをお伺いし、次回訪問日に解決策を提案していただきます。





就業場所	八尾市北亀井町1-5-16(久宝寺工場) ■JR久宝寺駅 徒歩7分
	八尾市相生町1-8-43(相生工場) ■JR八尾駅 徒歩8分
■ 最寄り駅	八尾市北木の本1-15(木の本工場) ■JR八尾駅 徒歩18分
	八尾市植松町2-6-11(本社・事務所) ■JR八尾駅 徒歩7分
創業	1957年
資本金	1000万円
従業員数	520名
平均年齢	49.4歳

所在地

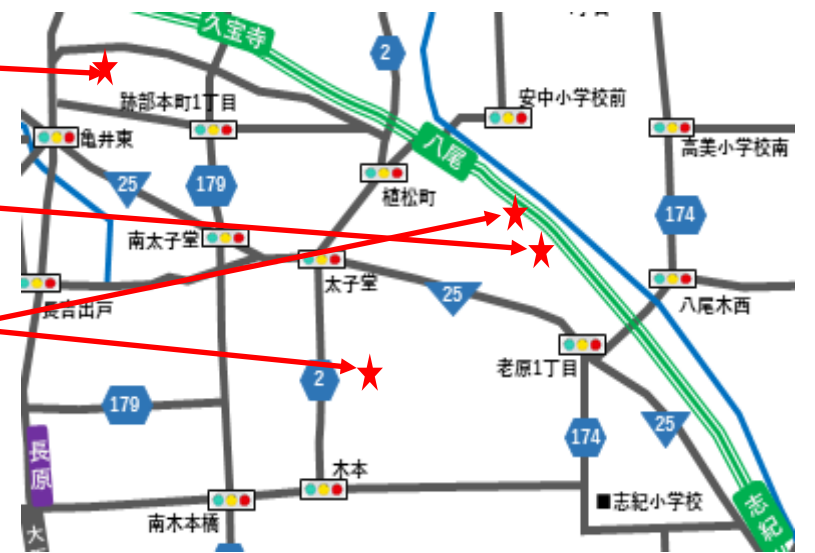
社屋
(久宝寺工場)

★ “からだとこころの健康”を 食で支えていく会社です

からここカンパニーは、学校給食や
介護食を製造し提供しています



★ ビジョン・目的を共有し、 チームの一員として協力し合える方

- ❖時代のニーズに合わせて事業革新を続け現在も、新規事業に取り組んでいます
- ❖チームで力を合わせ、目標達成において取り組んでいただける方のご応募をお待ちしています



★ 社内研修会・勉強会を実施！

- ❖入社研修(社内規則や実務研修)、社内勉強会などを定期的に開催しています
- ❖また、「働きやすい・動きやすい・やりやすい」職場づくりにおいて、みんながアイデアを持ち寄り、職場改善につなげるための『すいすい活動』を展開しています



現在、募集中の求人はこちらです。

給食製造スタッフ（久宝寺工場） 27070-1395351

雇用形態	正社員
賃金	193,650～218,650円
年齢	18～59歳以下
学歴	不問
経験	不問
PCスキル	不問
資格	不問

ひとつのチームとなって、 子どもたちの給食を製造しています

- ★ 学校給食は、深夜からチーム一丸となって、一生懸命作っています。
- ★ 安全で美味しいだけではなく、『味・品質の安定』を大切にしてお届けしています。
- ★ 未経験からはじめた従業員も多く在籍していますので、安心してご応募ください。



品質管理（未経験の方歓迎!） 27070-1396251

雇用形態	正社員
賃金	179,099～202,220円
年齢	59歳以下
学歴	不問
経験	不問
PCスキル	不問
資格	不問

学校給食の製造における品質管理のお仕事です

- ★ 食品安全に関する講習会や、ISO認証の取得・更新のための資料作成、ならびに、各工場における製品検査・拭き取り検査・環境検査等、各種検査の指導なども行っています。
- ★ 先輩社員のサポートや勉強会もありますので、未経験の方でも安心してご応募ください。



総務（未経験の方歓迎!） 27070-1397551

雇用形態	正社員
賃金	179,099～202,220円
年齢	59歳以下
学歴	不問
経験	不問
PCスキル	不問
資格	不問

従業員が働きやすい職場環境を整えていくお仕事です

- ★ 各部署とのコミュニケーションが大事です。
- ★ お話し好きで世話好きな方お待ちしています。
- ★ 総務は、大きなことから小さなことまで社内での出来事をみんなで共有・相談し解決しています。
- ★ 人の役に立つことが好きな方、一緒に働きましょう!



製造事務（木の本工場）未経験者歓迎! 27070-1398451

雇用形態	正社員
賃金	179,099～202,220円
年齢	59歳以下
学歴	不問
経験	不問
PCスキル	不問
資格	不問

給食製造のみなさんをサポートする事務業務です

- ★ 製造（調理・盛付）や出荷（配送車・時間管理）、配膳などの状況確認、食数等の把握と、これらの情報共有や伝達に携わっていただきます。
- ★ 工場における庶務・勤怠管理などの関連業務や品質管理関係、各種報告書の作成などをお願いします。
- ★ 先輩社員が親切・丁寧に指導します! 安心してご応募ください。



営業事務（未経験の方歓迎!） 27070-1400751

雇用形態	正社員
賃金	179,099～202,220円
年齢	59歳以下
学歴	不問
経験	不問
PCスキル	不問
資格	不問

営業部門にて営業補佐、及び、事務のお仕事です

- ★ 営業担当の補佐をするお仕事です。
- ★ 営業に必要な書類（見積書・各種案内・報告書等）の作成、補助業務
- ★ お客様等へ各種書類のお届け・受け取り
- ★ その他、配膳業務や配送のお手伝いなど事務作業以外にも、関連する仕事をお願いします。
- ★ お客様が困っているときに、すぐにお客様の元へ出向いていただける方 歓迎!





就業場所	八尾市上尾町5-1-12	設立	1971年	従業員数	22名
		資本金	1,000万円	平均年齢	47歳
最寄駅	近鉄大阪線 河内山本駅 より 徒歩25分	社屋			
所在地					
					

★ 多様なニーズに応えた超硬工具で 日本のモノづくりを支えています！

大手では対応できない多品種・小ロットの超硬工具を、設計から製造まで自社で一貫して手掛けています。

私たちの工具は建機、自動車、農機具などに使用されており、取引先は大手メーカーがほとんど。日本のモノづくりを支えています！



★ 強みは「熟練工の技術と最新の機械設備の融合」



熟練工の技術を最新の機械設備に取り入れるという方法で技術継承を行っています。

機械では加工できない部分は手加工で行います。つまり手加工から機械加工まで幅広い加工の技術が身に付きます。

優れた工具を製造し、社会に貢献しませんか？

福利厚生

- ①昼食補助
月間一人5,000円の補助・定額
- ②自転車・バイク通勤補助
月間一人3,000円の補助・定額
- ③社内イベントあり(希望者)
社員旅行や納涼会・忘年会など



求める人材像

会社の成長に「人」の成長はかせません。
向上心のある人、前向きな人、成長したい人
ご応募お待ちしております！



現在、募集中の求人はこちらです。

正社員

工具製造
(業務経験/免許・資格不問!)
求人番号
27070-1386051

雇用形態	正社員
賃金	200,000~263,000円
年齢	45歳以下
学歴	高卒以上
経験	不問
PCスキル	不問
資格	不問

【1日のタイムスケジュール】
(一例)

8:30 工程内ミーティング
8:45 加工業務開始
12:00 昼休憩
12:45 加工業務再開
15:00 休憩
15:15 加工業務再開
17:20 作業場の清掃
17:30 終業…帰宅



【朝のミーティング等で当日の予定を確認します】



・商品ごとに決められた工程順に各担当が作業を行います



・営業と連携し、作業負担の少ない職場を目指しています



・女性従業員も活躍中!



・5S活動実施中

【キレイな工場 ✦ 冷暖房完備 ✦】



・製品一例



【応募をご検討されている方へ】

- … 工具の知識から機械の操作方法まで丁寧に指導します♪
- … 未経験者でもご安心ください♪

◆工場見学を実施しています。お気軽にお問い合わせください◆



就業場所

八尾市南久宝寺3丁目12

設立

2012年7月

従業員数

9名

資本金

300万円

平均年齢

47歳

最寄駅

JR大和路線 久宝寺駅 より
徒歩3分

所在地



社屋



★ 公共下水道管・雨水管・側溝の維持管理を行います！

【仕事内容】

- 専用カメラで劣化や破損がないか調査・報告します(右ページ①)
- 下水道管や側溝に溜まった土砂の清掃・除去(右ページ②)
- 建設現場の産業廃棄物の収集・運搬業務も行っています(右ページ③)
- 社会インフラを支える、極めて重要な役割りを担っています！



★ 下水道管の清掃って……？

- ✓ 専用のラジコンカメラを操作して、汚れを調査します。
- ✓ 汚泥の除去時には、ハイパワーの高圧洗浄車と吸引車が活躍してくれます。
- ✓ 汚水と言っても、トイレだけでなく、洗濯・風呂・台所で使った水も含まれます。
- ✓ 作業着を着用するので安心。(事務所に洗濯機あり)



ラジコンカメラ



吸引車

★ 夜勤の頻度は？

- 現場によって、夜勤がメインとなることもありますが、基本的に昼間の仕事となります。
- 豪雨の後など、緊急出動の場合もあります。
- 作業エリア:大阪府内をはじめ関西全域です。

★ 入社後の資格取得

取得費用は会社が負担します！

- 大型・中型免許
- 重機(移動式クレーン・玉掛け)
- 酸素欠乏危険作業者

★ 長期にわたって安定した受注

- 生活するために、絶対に必要な下水道。
その維持管理は景気に左右されることはありません。
- 各市町村からの受注が途切れません。

★ 社長が30代

30代の若きチームリーダー(会社代表)を軸に、社員は20代から50代まで幅広く世代を問わず、ワンチームで取り組んでいます。

現場作業職

求人番号
27070-1341951

雇用形態	正社員
賃金	265,000円～325,000円
年齢	18歳～64歳以下
学歴	不問
経験	不問
PCスキル	不問
資格	普通自動車運転免許必須 (AT限定不可) 中型・大型自動車免許 あれば尚可

《《 仕事内容 ① 》》 下水道管の調査について

1. テレビカメラ車に乗車し、現場に向かいます。(先輩も一緒なので安心です)
2. 下水管の中にカメラ付きのラジコンを入れ、管内を調査します。
3. 管内に「傷」や「亀裂」などがいないか確認し、カメラで録画や撮影を行い、依頼元(依頼元の市役所など)へ報告します。



テレビカメラ車



ラジコンカメラ



テレビカメラ車の内部

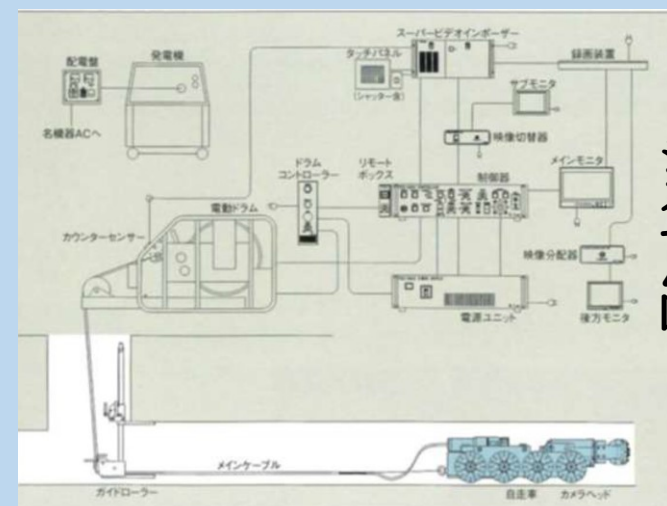

システム図

《《 仕事内容 ② 》》 下水道管・側溝に堆積した土砂の除去・管内の清掃について



高圧洗浄車(奥)と強力吸引車(手前)



強力吸引車での吸い上げ



側溝

1. 高圧洗浄車のホースと強力吸引車のホースを、マンホールに差し込みます。
2. 高圧洗浄車の強い圧力によって水を押し出し、下水道管内の堆積した土砂等を除去し、洗い流します。
3. 流されてきた土砂等を、待ち構えた強力吸引車(ホース)で吸い込み、管内を洗浄しキレイにします。
4. 下水道だけでなく、側溝に溜まった泥や落ち葉、ゴミなども強力吸引車で吸い上げます。

《《 仕事内容 ③ 》》 建設現場の産業廃棄物収集・運搬業務

- 建設現場にて、建設汚泥を吸引車で吸い上げ、処分場まで運搬します。
- 現場:大阪府内をはじめ関西全域をカバーしています。

分からないこと、
知りたいこと、
何でも聞いてください!

お気軽にフースまで
お越しください!



就業場所

八尾市山賀町4-13-9

設立

1982年1月

従業員数

24名

資本金

5,000万円

平均年齢

37歳

最寄駅

近鉄奈良線 若江岩田駅より徒歩25分
又は若江岩田より近鉄バス西郡新町
下車 徒歩9分

社屋



所在地



★ 信頼をカタチに 夢をカタチに 技術を追求し明日をめざす

【西口製作所のここが強み！！】

- 当社は、自動車のエンジン、ブレーキ、トランスミッションなどのキーパーツを作るための特殊工具を作っています。
- 「人の命をあずかる部品」を作るため、ニシグチの特殊工具(ツール)を生み出す様々な設備は、豊富な経験から選択された高精度高機能マシンを取り揃えています。
- 妥協を許さないものづくりと、高精度検査設備による高次元な品質管理によって、お客様から長きにわたり信頼を得ています。
- モノづくりの技術力の維持、進歩を担うのは人材(人財)です。
- 一緒に担っていただける方をお待ちしています♪



★ 福利厚生等について (充実した手当・補助制度)

- ①昇給・賞与 会社の業績、社会的動向等を総合的に考慮し実施します。賞与の前年実績は4カ月です。
- ②世帯手当 (例) 持家で夫婦・子2人の場合
 - ・住宅手当(持家)20,000円+家族手当{(妻)10,000円+(子供)1人5,000円×2人}=合計40,000円
 - ・住宅手当(賃貸)の場合は10,000円 子供手当の上限はありません
- ③昼食補助 お弁当代を会社が補助(約半額を補助しています)
- ④懇親・親睦会 年1回慰安旅行、懇親会等を開催 (宿泊伴う慰安旅行はコロナ以降、現在は中断中です) など

現在、募集中の求人はこちらです。

製造業 (金属加工の職業)

求人番号
27070-1349851

雇用形態	正社員
賃金	220,000円～270,000円
年齢	45歳以下
学歴	不問
経験	不問
PCスキル	不問
資格	普通自動車免許あれば尚可

【覚えていただく仕事内容】

- (1)超硬・ダイヤモンドを主材料に各種加工設備(研削機・放電加工・フライス・旋盤等)を使用し加工。
- (2)製品設計ではCAD使用し客先要求を満たす設計を目指す。
- (3)検査工程ではマイクロメーター、投影機、レーザー測定器を用いて測定。

【初めての方】

- ・一つの工程を6カ月～1年程度
- ・各工程を研修いただき、最適な工程に就いていただきます。

【1日のタイムテーブル(一例)】

- 8:30 朝礼・体操・仕事の進め方を打合せ
- 9:00 各加工工程をOJT中心に研修
- 12:00 休憩
- 12:45 体操・研修再開
- 17:00 一日の振り返りと整理・帰宅



事務(未経験者歓迎)

求人番号
27070-1352351

雇用形態	正社員
賃金	210,000円～270,000円
年齢	45歳以下
学歴	不問
経験	不問
PCスキル	不問
資格	普通運転免許あれば尚可

【主な仕事内】

- (1)事務関係 経理等の事務の補助
- (2)納品関係 完成品の梱包・シール貼り等
- (3)営業補佐 免許有の場合は納品のお手伝い
- (4)その他 清掃・お弁当の配膳・洗い等

(1)～(4)について先輩が丁寧にサポートしますので安心してご応募ください♪

なお、就業時間等についてのご相談がありましたら、遠慮なく問い合わせください♪





就業場所	八尾市新家町5-57-1 住宅型有料老人ホーム「ニールクス八尾」	設立	2010年	従業員数	600名(全体)
		資本金	500万円	平均年齢	39歳
最寄駅	近鉄奈良線 八戸ノ里駅より 近鉄バスにて金物団地前 下車徒歩7分	社屋			
所在地					

★「福祉で創る、ワクワクするまちづくり」

わたしたちライフケアグループは東大阪市・八尾市を中心に「関西一円で、
「介護」「障がい」「保育」「健康」「医療」を組み合わせ、
100カ所以上の福祉事業所を運営しております。

あらゆる世代の方々が交流し、
安心して健康に暮らすことができるまちづくりを実現し、
まち全体を元気にしていきたいと考えております。



★「仕事を楽しむ」

「楽しく仕事をしよう!」という理念を胸に、
従業員全員が心を一つにして日々活動しております。
いつも明るく温かい施設を作るため、
従業員が一致団結して協力し合う“チーム力”を大切にしております。
私たちと一緒によりよい事業所を目指してくださる方をお待ちしております!

★当グループならではの福利厚生

5つの分野で事業を展開している当グループならではの
福利厚生が充実しております!

①企業主導型保育園を利用可能

東大阪市、大阪市で計4カ所の保育園(0~2歳児クラス)を運営しており、
それらを社員割引で利用いただけるため、子育てとの両立も安心です!

②鍼灸整骨院、提携先歯科での無料診療

当グループが運営する鍼灸整骨院と提携先の歯科を
無料で受診することができます。(※保険診療)



現在、募集中の求人はこちらです。

正社員

正社員以外

介護スタッフ パート

求人番号

27070-1422351

雇用形態	パート労働者
賃金	1,200円～1,300円
年齢	不問
学歴	不問
経験	不問
PCスキル	不問
資格	介護職員初任者研修修了以上必須

【給与】

○介護福祉士 ○実務者研修 / 初任者研修

時給：1,300円 時給：1,200円

日・祝出勤時は時給150円UP

早朝(7:00～9:00)出勤時は時給300円UP

1日8時間、週3日からの勤務OK!



宿直スタッフ パート

求人番号

27070-1424551

雇用形態	パート労働者
賃金	1,538～1,538円
年齢	18歳以上
学歴	不問
経験	認知症基礎研修修了以上歓迎
PCスキル	不問
資格	不問

学歴・経験・資格一切不問です!(認知症研修修了者歓迎)

【1日の流れ(例)】

■18時～21時30分

…清掃/洗濯/施錠確認など

■21時30分～6時

…休憩(仮眠可能)

■6時～9時

…清掃/洗濯など



夜勤専従 パート

求人番号

27070-1425451

雇用形態	パート労働者
賃金	1,538～1,615円
年齢	18歳以上
学歴	不問
経験	介護経験あれば尚可
PCスキル	不問
資格	介護職員初任者研修修了以上

【給与】

○介護福祉士は… ○実務者研修/初任者研修修了は…

1回:21,000円

1回:20,000円

週1日からでも勤務OK!



介護スタッフ 正社員

求人番号

27070-1427851

雇用形態	正社員
賃金	230,000～260,000円
年齢	18歳以上～65歳以下
学歴	不問
経験	不問
PCスキル	不問
資格	介護職員初任者研修修了以上

【給与】

○介護福祉士資格取得者 270,000～280,000円

○実務者研修修了者 260,000～270,000円

○初任者研修修了者 250,000～260,000円

いずれも夜勤手当20,000円(月4回分)を含みます。

日々、ご利用者様の期待を超える

驚きと感動のあるサービスの提供を心がけています。

一緒に驚きと感動を実現させましょう!



日勤介護職 正社員

求人番号

27070-1429951

雇用形態	正社員
賃金	230,000円～260,000円
年齢	65歳以下
学歴	不問
経験	不問
PCスキル	不問
資格	介護職員初任者研修修了以上

【月収例】

○介護福祉士資格取得者 250,000～260,000円

○実務者研修修了者 240,000～250,000円

○初任者研修修了者 230,000～240,000円

日々、ご利用者様の期待を超える

驚きと感動のあるサービスの提供を心がけています。

一緒に驚きと感動を実現させましょう!





就業場所	八尾市老原8丁目79番地	設立	1914年1月	従業員数	34名
		資本金	2,771万円	平均年齢	40歳
最寄駅	JR大和路線 八尾駅より 徒歩16分程度	社屋			
所在地					

★ 鉄の個性を最大限に活かす110年企業

【110年の技術を継承】鍛造から後工程、各種検査、成績書発行までの一貫生産で、お客様のニーズに対応しています。

又、製造部では「多能工化」を推進し、多種多様な製品をだれでも、いつでも、どこでもフレキシブルに製造できる体制を整えています。

個々の能力を磨き110年余、まだまだ草川鉄工は成長を遂げていきます。



★ 社員の経験と知識から生まれる“驚き”がつくる喜び



「熱間鍛造」は鉄などの材質を1000℃以上の高温に加熱して成形する加工法ですが、夏と冬では気温の差が大きく異なり、品質に大きく影響します。

長年蓄積した技術とノウハウを駆使し製品を仕上げていきます。過酷な環境のなか技術の習得はもちろん、精神力と体力も必要な仕事ですが、そのなかで平均勤続年数は13年と長く従事していただいているのは、何よりも「モノづくりが好き」だからです。

★ 製品紹介

バリエーションに富んだ設備で、多様な鍛造品を製造しています。以下は、ほんの一例です。



セクターシャフト(自動車部品)



チェーン・コンベヤ部品



サイドブレーキ部品(農業機械)



特殊用途ボルト(産業機械)

★ 年収モデル

(勤続6年目) 部署:製造部員
年収:550万
残業:10時間/月平均

★ 求める人材像

- ・誰もが未経験からのスタートです。
- ・モノづくりが好きで、どんなことにもチャレンジする意欲的な姿勢が必要です。

現在、募集中の求人はこちらです。

正社員

製造部員(未経験者歓迎)

求人番号
27070-1432551

雇用形態	正社員
基本給	260,000円～300,000円
年齢	40歳以下
学歴	高卒以上
経験	不問
PCスキル	不問
資格	フォークリフトあれば尚可 (カウンター式使用)

仕事内容

製造機(ハンマー・プレス)を用いて鉄製品を製造する業務です。

スキルアッププラン

技能評価を実施し、全員のスキルアップを目指していただきます。将来的にはすべての鍛造機を扱え、自分にしかできない技術の習得を目指していただきます。

やりがい

鍛造機はスキルによって出来栄が変わる職人技となります。技術を習得し職人になりませんか。

1日のスケジュール(一例)

8:00 始業～鍛造作業
10:00 休憩(10分)
11:00 金型交換作業
12:00 休憩(45分)
12:45 鍛造作業再開
15:00 休憩(10分)
16:00 鍛造工法の打合せ
17:00 終業



切断製造部員(未経験者歓迎)

求人番号
27070-1434751

雇用形態	正社員
基本給	230,000円～280,000円
年齢	59歳以下
学歴	高卒以上
経験	不問
PCスキル	不問
資格	フォークリフトあれば尚可 (カウンター式使用)

仕事内容

納入された鋼材の受け入れから切断機を用いて指示書に基づき切断する作業です。

スキルアッププラン

切断機の特性を熟知し鋼材に適した切断スキルを身に付けていただきます。資格習得や設備の保全能力の向上に取り組んでいただきます。

やりがい

鋼材・切断機の状態により調整が必要となり、奥が深い作業となります。スキル習得を目指してみませんか。

1日のスケジュール(一例)

8:00 始業～鋼材受け入れ
10:00 休憩(10分)
11:00 切断作業
12:00 休憩(45分)
12:45 切断作業再開
15:00 休憩(10分)
16:00 記録・報告
17:00 終業



出荷・検査業務(未経験者歓迎)

求人番号
27070-1435851

雇用形態	正社員
基本給	215,000円～250,000円
年齢	40歳以下
学歴	高卒以上
経験	不問
PCスキル	不問
資格	フォークリフトあれば尚可 (カウンター式使用)

仕事内容

製品をユーザー納期に適合するようにショットブラスト作業・検査・梱包する作業です。

スキルアッププラン

検査業務に必要な公的資格の習得やスキルを身に付けていただきます。

製品の製造特性を理解し、確実な検査を実施し品質を確保していただきます。

やりがい

出荷したものがユーザーへ直接届けられる喜びを感じます。検査で品質維持に貢献してみませんか。

1日のスケジュール(一例)

8:00 始業～ショットブラスト・検査
10:00 休憩(10分)
11:00 梱包作業
12:00 休憩(45分)
12:45 ショットブラスト・検査再開
15:00 休憩(10分)
16:00 梱包・熱処理品受入れ
17:00 終業



技術・技術営業部員(未経験者歓迎)

求人番号
27070-1436651

雇用形態	正社員
基本給	240,000円～290,000円
年齢	40歳以下
学歴	高卒以上 高専、短大、大学
経験	不問
PCスキル	エクセル・ワード 入力
資格	フォークリフトあれば尚可 (カウンター式使用)

仕事内容

製品の見積から製造日程の調整、外注手配や出荷手配まですべてに関わっていただきます。

スキルアッププラン

製造に関する知識をつけ、生産を円滑に進めます。トラブルの対応や改善活動にも尽力し、資格の取得も目指していただきます。

やりがい

生産をコントロールし会社の中核を担える楽しさや、客先対応でお客様と直接かかわれるため、やりがいをダイレクトに感じることができます。

1日のスケジュール(一例)

8:00 始業～顧客・外注打合せ
10:00 休憩(10分)
11:00 出荷作業指示
12:00 休憩(45分)
12:45 生産工程打合せ
15:00 休憩(10分)
16:00 鍛造工法の打合せ
17:00 終業





就業場所

八尾市南小阪合町4丁目1番23号

設立

1963年7月

従業員数

26名

資本金

2000万円

平均年齢

45歳

最寄駅

近鉄大阪線 河内山本駅下車 徒歩10分

社屋

所在地



★ 建設業の重要な一角を占める

「電気工事業」を営んでいます

- オフィスビルや工場、学校、病院等の建造物の電気工事全般の設計、管理、施工を行っています。
- 携帯電話の基地局など、電気通信工事も取り扱っています。
- たくさんのお客様から高い評価を得て、業界をリードしています。
- 取引先は、大手電気工事会社、大手通信会社、八尾市などの官公庁、大手電子機器メーカー等です。



★ “電気工事士”

= 社会インフラを支えるやりがいのある仕事です

= 技術を身につけると生涯の財産→生活の糧

- 会社内に留まる仕事ではなく、現場中心ですので、「社内でのデスクワークは苦手…!」という方は、是非、ブースに起こしてください。そういうあなたを私たちはお待ちしております♪
- 給与面では「同業他社には負けない!」と自負しています♪

◆モデル賃金 ○入社5年(35歳) 480万円 ○入社10年(40歳) 500~700万円 ※諸手当・時間外等含む



★ 初心者、経験者 どちらも大歓迎!

- 初心者の方は、資格取得をしていただけるよう全力でサポートします♪
- 経験者の方は、経験と能力に応じて配置・配属、処遇を考慮します♪
- 「取り組む意欲」と「素直な気持ち」を大切にしています。学歴不問♪
- 昔でいう職人氣質的な一面もありますが、『働き方改革』により、若い方が働きやすい環境づくりを目指し、社員それぞれの意向や思いを大切にしています♪
- 会社内、仕事場はアットホームな雰囲気♪ 安心してご応募ください♪

現在、募集中の求人はこちらです。

正社員

電気工事技術者

求人番号

27070-1359951

雇用形態	正社員
賃金	312,000~499,800円
年齢	64歳以下
学歴	不問
経験	経験者優遇 CAD経験あれば尚良し
PCスキル	Word・excelスキル要
資格	普通運転免許・第二種電気 工事士あれば尚可

- ◆現場代理人として、一つの現場を担当いただきます。
- ◆施工の段取り、打合せ、図面作成等
- ◆CADできる方、歓迎!
- ◆運転免許保有の方、歓迎!

◇モデル賃金

40歳(入社10年) 600万円程度
50歳(入社25年) 800万円程度
(平日・休日の時間外労働を含みます)

ものづくりの過程が楽しめる
やりがいのある仕事です♪



電気工事士見習い (初心者大歓迎!)

求人番号

27070-1360351

雇用形態	正社員
賃金	238,000~285,000円
年齢	40歳以下
学歴	不問
経験	不問
PCスキル	不問
資格	普通運転免許あれば尚可

【未経験者のみなさんへ】

- 電気工事の仕事を覚えていただくにあたって…
育成計画に基づき、OJTを中心に先輩社員が一つひとつ丁寧に指導しますので安心していただけます♪
- 担当する仕事はいつ、どの様に決まるか…
育成計画にそって進めていく段階で、その方に合った仕事を決めていきます。もちろん、本人の意向を踏まえて決めていきます。
心配は要りません♪
- 資格取得はどのようにすれば…
仕事に必要な資格取得の支援を行っていますので、是非、積極的にチャレンジしてください。
取得に掛かる事前講習や受験費用などを全力でサポートします。
自身のキャリアアップを目指してください♪

電気工事士

求人番号

27070-1364751

雇用形態	正社員
賃金	306,000~396,000円
年齢	64歳以下
学歴	不問
経験	電気工事経験者 (少しの経験でも構いません)
PCスキル	不問
資格	普通運転免許・第二種電気 工事士ともにあれば尚可

【～一日の仕事の流れ～】

- 出社後…
当日の予定をもとにチームでミーティングし、現場職長のもと、施工現場に出向いていただきます。
(大阪府下がメイン)
- 現場では…
個々の経験やスキルに応じて実際の施工にあたっていただきます。
(オフィスビル・工場等の電気・高圧・空調工事です)
- 作業に慣れていただくまで丁寧に
対応しますので安心してください♪
(現場は一日1件程度。工期は1日
~長くて3カ月程。2~4人一組の
作業です)
- みんなで解決していく事を大事に
していますので、一人で悩む必要は
ありません。

先輩に気軽にご相談ください♪





就業場所		設立	1952年	従業員数	304名
Lifeつむぎ	南本町3-5-37				
成法苑	南本町3-4-5				
キリンこども園	南本町3-4-5				
サポートやお	青山町4-4-18				

★ 「信頼・創造・貢献」の理念をもとに、児童福祉事業・老人福祉事業を地域に密着し行っています。

- 現在、八尾市からの受託事業を含め、認定こども園2ヶ所、母子生活支援施設、老人福祉施設3ヶ所を運営しており、その施設に関する20余の事業も進めています。



施設の外観

★ 未経験者も大歓迎！あたたかい雰囲気職場で、人に寄り添うお仕事をしませんか？

- 利用者と交流しながら、安心して各サービスを利用していただけよう、やりがいを持って働けます！
- 相談しやすい職場環境及び充実した研修、奨学金助成制度や採用日からの有給付与などの福利厚生で、安心できる職場環境で働けます！



子供との交流のワンショット



“餅つき大会”の一コマ♪

現在、募集中の求人はこちらです。

正社員

正社員以外

**介護職員
求人番号
27070-679651**

老人ホームやデイサービスセンターを利用される高齢者に対して、生活全般のサポートや、感染症防止、レクリエーションなど安全かつ楽しく余生を過ごしていただけるよう業務をおこなっていただきます。



「いつもありがとう♪」の言葉… やりがいが感じられる瞬間です♪

雇用形態	正社員
月給	212,500円～235,400円
年齢	18～45歳以下
学歴	不問
経験	不問
PCスキル	不問
資格	介護福祉士・初任者研修・実務者研修修了者あれば尚可 普通自動車運転免許あれば尚可

1日のタイムスケジュール(一例)

7:00 出勤、申し送り 12:15 休憩
 7:30 食事介助 13:15 間食準備～介助
 9:00 朝礼 14:30 レクリエーション
 9:30 入浴介助 15:30 日誌入力
 11:00 昼食介助 16:00 退勤

**調理師
求人番号
27070-694651**

老人ホーム、または、認定こども園の厨房での調理業務を担当頂きます。



「今日もおいしかったよ♪」
その言葉に…また明日も頑張ろう!

雇用形態	正社員
月給	199,500円～213,000円
年齢	64歳以下
学歴	不問
経験	不問
PCスキル	不問
資格	調理師・栄養士何れか必須

(朝食・昼食・おやつ・夕食の調理を交代制勤務で担当)

慣れない間は先輩職員がフォローします♪
幅広い年齢のスタッフが働く職場です♪

**デイサービスセンター送迎ドライバー
求人番号
27070-705451**

高齢者デイサービスセンター等の運転手。送迎車の運転・車両管理、高齢者の歩行介助など行っていただきます。



「大丈夫ですか?…」
その声掛けを大切にしています♪

雇用形態	パート労働者
時間給	1,120円～1,120円
年齢	不問
学歴	不問
経験	不問
PCスキル	不問
資格	普通自動車運転免許必須

※平日・土曜
8:30～10:30
15:00～17:00
＜週3日以上のお勤務をお願いします＞

※午前・午後 いずれかだけでも応相談

**介護職員
求人番号
27070-706751**

老人ホームやデイサービスセンターを利用される高齢者の方々へ



「花見」🌸のワンシーン♪
楽しい時間をありがとう♪
その言葉に励まされます!

雇用形態	パート労働者
時間給	1,120円～1,180円
年齢	不問
学歴	不問
経験	不問
PCスキル	不問
資格	介護福祉士・初任者研修・実務者研修修了者あれば尚可 普通自動車運転免許あれば尚可

- ★ 生活全般のサポート
- ★ 感染症防止のお手伝い
- ★ レクリエーションのお手伝いなど

安全に、そして、楽しく生活を過ごしていただけるよう、サポートしていただきます♪



就業場所	八尾市跡部北の町1-1-22	設立	1986年1月	従業員数	3,186名
		資本金	11億4,047万円	平均年齢	35.9歳
最寄駅	JR大和路線 久宝寺駅より徒歩5分	社屋			
所在地					
					

★ 太陽建機レンタルの使命

- ◆ 経営理念: お客様と社会に役立つ企業活動を通じて、国造りに貢献し、社員を幸福にすることです。
- ◆ あらゆるインフラ設備をつくり、整備することで、経済を活性化させ、人々の暮らしを豊かにする建設事業。私たち太陽建機レンタルは、その一端を「建設機械のレンタル」という企業活動で支え、これからの豊かな国づくりに貢献します。



★ 工事現場での70%はレンタル商品

今や、時代とともにコスト削減のニーズの高まりによって、建機レンタル業界は右肩上がりの状況です。当社は全国建機レンタル会社約3,000社のうち上位5位に入る会社です。

レンタル商品はレンタカー・建設機械・発電機・コンプレッサー・測量機・イベント開催用品など、約3,000種類以上の多彩なアイテムを取り揃え、幅広い建設ニーズに応えています。



★ 社員育成プラン(中途入社の場合)

中途入社研修 (本社及び研修センターにて約3週間程度)

- ①導入研修: 会社方針、安全教育、業務基礎知識など(3日間)
- ②センター実習: 小型車両系建設機械、5t未満クレーンなど業務上必要な就労制限資格(特別教育)を取得していただきます。

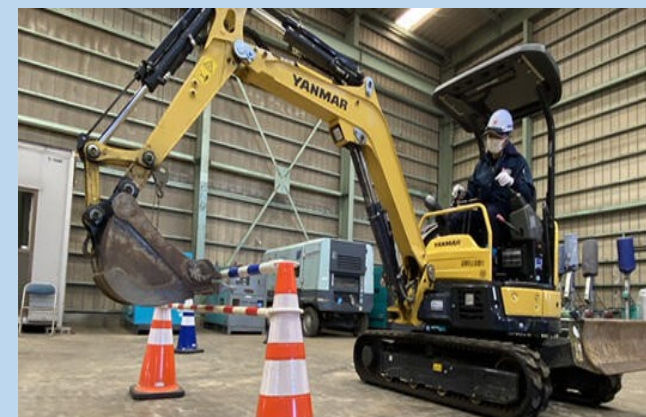

★ 充実の福利厚生(年間休日122日)

- ★各種社会保険制度への加入
- ★財形貯蓄制度の利用
- ★団体扱い自動車保険制度の利用
- ★退職金制度
- ★資格取得支援制度(特殊車両・玉掛け・高所作業車等)
- ★宿泊施設予約サイトによる法人割引の利用 その他多数あり



現在、募集中の求人はこちらです。

正社員

正社員以外

諸務

(配送ドライバー・整備補助)

求人番号

27070-1071351

雇用形態	パート労働者
賃金	1,145~1,200円
年齢	不問
学歴	不問
経験	不問
PCスキル	不問
資格	中型自動車免許又は 8トﾝ限定中型免許必須

☆☆☆ シニアの方を応援します ☆☆☆

- ◎年齢不問!! 60代の方も活躍中♪ (65歳以上も歓迎)
- ◎日勤のみで、安定した働き方ができます♪
- ◎レンタル商品の積込み作業はありません♪
- ◎重量物等の取扱いはありません。安心してご応募ください!

★★ お持ちの免許を活かして★★

- ◎実務経験なしでも大丈夫です♪
【安全運転】を心掛けていただければOKです♪
- ◎経験者の方も大歓迎です♪



整備 (サービススタッフ)

求人番号

27070-1078951

雇用形態	正社員
賃金	250,550~384,000円
年齢	40歳以下
学歴	高卒以上
経験	不問
PCスキル	入力程度
資格	普通運転免許必須(AT限定不可)

★太陽建機レンタルのここがイイ!

「お客様第一」をモットーに、会社そして支店全員がお客様により良いレンタル商品をご利用いただけるよう、日々、業務に取り組んでいます♪

お客様が来店された際には、先ず「自分が!」という積極姿勢でお客様のもとへ...

そして、笑顔で大きな声でお迎えし、ご用件をお伺いしていただく...
そこが、当社のセールスポイントです♪



営業職

求人番号

27070-1088351

雇用形態	正社員
賃金	252,300~377,400円
年齢	40歳以下
学歴	高卒以上
経験	不問
PCスキル	入力程度
資格	普通運転免許必須(AT限定不可)

★1日のタイムスケジュール (一例として)

- 7:30 支店オープン ~10:00 スケジュール確認 & 店頭接客対応
 - 10:00 担当エリア(企業、建設現場) 営業 ※社有車にて
 - 16:00 支店帰社
 - 16:30 支店長へ活動内容を報告
 - 17:00 訪問記録の整理及び店頭接客対応等
 - 17:30 帰宅(1hは固定残業代としてお支払いします)
- ☆隔週で「ノー残業デー」を設けています。また、月平均の時間外は25h程度となっています。

★働きやすい職場環境

◆未経験でも、困った時には先輩や上司に気軽に相談でき、コミュニケーションがとりやすい環境にあり、安心して取り組んでいただけます♪

◆休日や大型連休も充実していますので、仕事とプライベートのメリハリをつけやすく魅力的です♪





就業場所	八尾市太子堂4-4-29 ニチイキッズ八尾太子堂保育園	設立	1973年8月	従業員数	83,735名
		資本金	1億円	平均年齢	-歳
最寄駅	JR大和路線・JRおおさか東線 久宝寺駅より徒歩15分	社屋			
所在地					
					

★ 小規模保育園「ニチイキッズ八尾太子堂保育園」です。

～園長からのメッセージ～

ニチイの保育理念

「おもいっきり遊ぶ。おもいっきり学ぶ」を基に、日々話し合いながらより良い園づくりの真っ最中です！

「子どもを一番に考える！」をモットーに、話しやすい・聞きやすい職場環境でありたいと思っています。是非一緒に働きませんか！

園見学大歓迎です！お待ちしております。



★ 特 長

- 対象：0歳児～2歳児（定員19名）
- 一人ひとりの子どもたちを大切にした保育を行い、アットホームな保育園を目指していきます。
- ブランクのある方も歓迎！
- 子育て中の方も活躍中！（くるみんマーク取得）
- 完全週休二日制・年間休日122日
- 制服貸与あり
- 持ち帰り仕事0！（ICT化進めています）
- 乳・卵・小麦のアレルギー除去食提供
- 働き方改革関連認定企業



保育士（正社員） ニチイキッズ八尾太子堂

求人番号
13010-8174351

雇用形態	正社員
賃金	190,188～263,700円
年齢	59歳以下
学歴	不問
経験	保育所・幼稚園等での勤務経験あれば尚可 未経験、ブランクのある方にも研修・フォロー体制あり
PCスキル	不問
資格	保育士資格必須

【応募を検討されている方へのメッセージ】

- ★20代から60代までの幅広い年代の保育士が活躍しています。
- ★休憩室も保育室とは別に完備しているため、1時間ゆっくりと休憩していただけます。
- ★完全週休二日制・持ち帰り仕事0のため、仕事もプライベートも充実させたい方にぴったりです♪

【入社お祝い金制度】

最大10万円の入社お祝い金を支給しています！

- ①保育士経験が2年以下の方：5万円
 - ②保育士経験が2年以上の方：10万円
- ※支給にあたり当社規定あり





就業場所	八尾市相生町4丁目7番1号	設立	1971年6月	従業員数	180名
		資本金	9,600万円	平均年齢	48歳
最寄駅	JR大和路線 八尾駅より 徒歩15分	社屋			
所在地					

★ 創業55周年の安定企業です

- ★自動車の初心者マーク、ホワイトボードを世に出したパイオニア企業です。
- ★フレキシブル「マグネシート®」を主体とした各種マグネットの製造、販売を行っています。



★ 「磁石は生きもの活かすもの」

- ★私たちはマグネットをあらゆる分野で人と社会に役立てるために、その特性を最大限に活かすとともに、保有する多くの知的財産や技術を活かした各種マグネットとスチール関連製品の専門メーカーとして企画、開発、生産する技術者と、他ではできない複合化ができる設備を有しています。



★ 育成プランについて

- ◎事業所内では30～40代の方が活躍していただいています♪
- ◎未経験でも大歓迎です。入社から丁寧に指導しますので安心してご応募ください♪
- ◎OJTを中心に、仕事を徐々に覚えていただきます♪
- ◎社内での研修制度もありますので、安心してください♪

★ 福利厚生について (一部抜粋)

- ◎通勤手当について、交通費は3万円を上限に実費支給となっています!
- ◎昇給は年1回実施、賞与は年2回支給があります!(詳細は求人票をご覧ください)
- ◎年次有給休暇の取得率は平均で79%!と高い取得率です!
- ◎インフルエンザの予防接種費用を半額補助!(安全と健康第一!)
- ◎作業服を支給など

現在、募集中の求人はこちらです。

正社員

生産管理業務(八尾) 求人番号 27070-1366651

雇用形態	正社員
賃金	200,000~260,000円
年齢	59歳以下
学歴	不問
経験	不問
PCスキル	不問
資格	不問

<具体的な仕事内容は求人票を参照ください>

- ❖ 少人数の部署のため、上下関係やグループ関係がなく、風通しの良い職場です。
- ❖ 日々の疑問や業務上で困ったことは丁寧に対応しますので、安心して取り組んでいただけます。

ひとりの教育係ではなく、部署全体であなたをサポートします♪

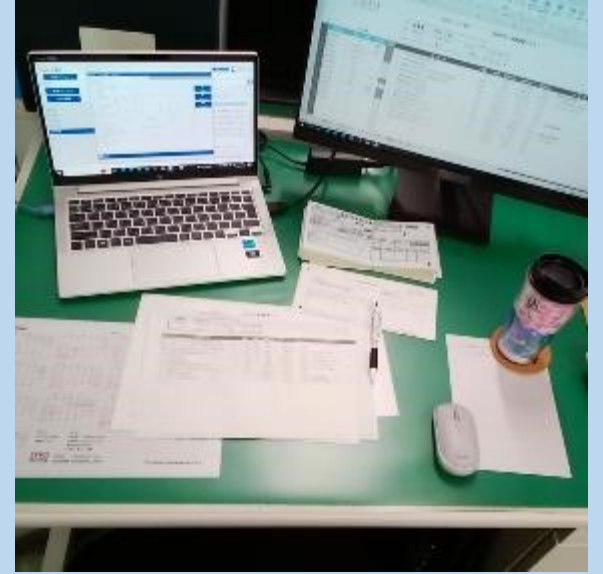

倉庫出入荷業務、配送業務 求人番号 27070-1370251

雇用形態	正社員
賃金	200,000~260,000円
年齢	59歳以下
学歴	不問
経験	不問
PCスキル	不問
資格	中型自動車免許必須 フォークリフト免許あれば尚可

<具体的な仕事内容は求人票を参照ください>

- ❖ 倉庫内での入出荷業務がメインとなります。
- ❖ 配送業務の経験がある方は、ルート配送業務もお願いします(ご相談させていただきます)
- ❖ トラックへの積込み・荷下ろしは、パレット単位で、主にリーチフォークリフトを使用させていただきます。

*倉庫内にウォーターサーバー(冷・温)を設置
*夏場は熱中症対策ユニフォーム・空調服を支給します



製造スタッフ (マグネット、印刷) 求人番号 27070-1375651

雇用形態	正社員
賃金	200,000~250,000円
年齢	59歳以下
学歴	不問
経験	不問
PCスキル	不問
資格	不問

<具体的な仕事内容は求人票を参照ください>

- ❖ 今までの職務経験や希望をお聞きし、担当いただく仕事を決めていきます。
- ❖ 未経験の方は補助作業からのスタート。少しずつ仕事に慣れていただきます。
- ❖ 習熟後は機械オペレーターとして活躍いただきます。

*作業所内にウォーターサーバー(冷・温)を設置
*冷暖房設備を備えています
*夏場は熱中症対策ユニフォームを支給します



一般事務(八尾) 求人番号 27070-1382851

雇用形態	正社員
賃金	180,000~200,000円
年齢	59歳以下
学歴	不問
経験	不問
PCスキル	不問
資格	不問

<具体的な仕事内容は求人票を参照下さい>

- ❖ PCスキルの有無に関係なく、あなたに合った業務から徐々に覚えていただき、ひとつひとつステップアップしてください。
- ❖ 仕事に慣れていただくと残業はほとんどありません♪あなたのペースで進めていただけます♪

ひとりの教育係ではなく、部署全体であなたをサポートします♪





就業場所	八尾市水越1-125	設立	1921年9月	従業員数	56名
		資本金	888万円	平均年齢	38.8歳
最寄駅	近鉄河内山本駅/東花園駅より 近鉄バス太田川バス停から徒歩4分	社屋			
所在地					

★ EV、ロボット市場の拡大を 独自のメカ技術で支えています

マテックスの主力商品「遊星歯車減速機」は、時代のニーズとお客様の声に応えるべく研究・試作・量産を重ね、小型化・軽量化・静音化に成功しています。自動車、電機、産業機械メーカーなど幅広い分野で採用されているだけでなく、近年ではモビリティ、ロボット分野でグローバルに高まる需要に応えています。



★ 「メカ技術と精密プラスチック射出成形の ノウハウの統合」が強み

マテックスは、遊星歯車減速機とプラスチック射出成形の両方に強みを持つユニークな技術開発型メーカーです。遊星歯車減速機や電動アクチュエータで培った経験とプラスチック射出成形のノウハウを活かして新技術・新製品の研究開発を進めています。



★ 「無限一步前進」

104年と長い歴史のある会社ですが「無限一步前進」の企業精神の下、変化を恐れず新たなことにチャレンジする社風があります。また、社員のスキル向上に関しても、研修や資格支援制度が充実しておりステップアップをしっかりサポートします。

【研修】

- ・入社時初期研修
- ・フォローアップ研修
- ・各種社外研修 等

【支援実績のある資格】

- ・機械設計技術者試験
- ・成形技能士検定
- ・フォークリフト/玉掛け
- ・簿記・品質管理検定 等

現在、募集中の求人はこちらです。

正社員

倉庫作業スタッフ 求人番号 27070-1412151

雇用形態	正社員
賃金	210,000～230,000円
年齢	59歳以下
学歴	不問
経験	不問 倉庫業務経験あれば尚良し
PCスキル	不問
資格	フォークリフト運転技能・普通自動車運転免許（必須）

【働きやすい環境です】

- ・月平均残業時間数（2024年実績）
6.7時間（パート社員除く）
- ・有給休暇取得日数（2024年実績）
12.5日/年（全従業員平均）
- ・有給休暇取得率（2024年実績）
75.6%（全従業員平均）
- ・平均勤続年数
10.2年（全従業員平均）



社内システムエンジニア （副主任～主任クラス） 求人番号 27070-1417451

雇用形態	正社員
賃金	265,000～305,000円
年齢	59歳以下
学歴	大学以上
経験	不問 社内SE経験あれば尚可
PCスキル	Excel, PowerPoint, Outlook の一般的な使用スキル
資格	不問 基本情報技術者あれば尚可

【1日のタイムテーブル】

- 08:30 出勤 社内インフラの正常性確認
- 09:00 社内アプリの設計・開発
- 10:30 休憩（10分）
- 11:30 システム操作の問い合わせ対応
- 12:00 昼休憩（40分）
- 12:40 基幹システムへの原価データ登録
- 14:00 システムベンダーとの打ち合わせ
- 15:00 休憩（10分）
- 15:10 パソコンのキittingと資産登録
- 16:00 AIサービスの導入前評価テスト
- 17:30 退勤



【使用スキル例】

- ・ Windows Server
- ・ SQL Server
- ・ Access VBA
- ・ PowerShell

機械系設計・開発職 （副主任～主任クラス） 求人番号 27070-1419851

雇用形態	正社員
賃金	265,000～305,000円
年齢	40歳以下
学歴	大学卒または高専卒で 機械工学を履修された方
経験	不問
PCスキル	AutoCADまたはSolidWorks
資格	普通自動車運転免許必須

【応募を検討されている方へ】

幅広い分野にわたる取引先の
多様なニーズに迅速かつ正確に
応える製品を開発し、生産を
拡大させ、会社をさらに発展
させるため、技術部門を含め
各部門の強化を図っています。

当社に興味のある方は是非ブースにお越し下さい。



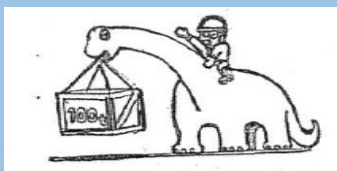

就業場所	八尾市北木の本4丁目53-4	設立	平成5年	従業員数	3名
		資本金	500万円	平均年齢	50歳
最寄駅	JR大和路線八尾駅より近鉄バス北木の本駅下車 徒歩1分	社屋			
所在地					

★ 自社クレーン車で建築資材の運搬業務

この3年間、業績は順調に推移しています。

自社で保有する13トン(2台)・16トン・25トンのクレーン4台で、建設会社からの依頼に基づき吊り上げ等の作業をおこなっています。



★ 府内各所の建築現場での作業といたします

出発は当社を起点に、依頼先へ移動、依頼先の指示のもと、クレーンを操作し、業務にあたっております。



★ 大型重機クレーン免許の取得を補助します

大型特殊自動車免許、クレーン運転士免許の資格取得に際して、一定の要件(取得後3年の継続勤務)を満たした方には取得費用を会社で補助します。

- ❖ 資格取得はあなた自身の財産(license)となります♪
- ❖ この機会にぜひチャレンジしてみてください♪



現在、募集中の求人はこちらです。

正社員

クレーンオペレーター (経験不問)

求人番号
27070-562551

雇用形態	正社員
賃金	250,076円～270,635円
年齢	35歳以下
学歴	不問
経験	不問
PCスキル	不問
資格	普通自動車運転免許必須 大型特殊・クレーンデ リック運転士あれば尚可

<<< 未経験の方 >>>

- ①最初は取り扱う「大型特殊自動車・クレーン」の操作を覚えて頂きます。
- ②現場経験を積んでいただくため、二人一組(経験者と同伴)で実際の作業を見て覚えて頂きます。
- ③基本的に1カ月程度の期間で覚えて頂きますが、習熟度合いによっては2カ月程度かけて慣れていただきますので安心です。

一日のタイムスケジュール

- 8:00 出社 スケジュール・業務内容確認
8:15 出発 依頼先へ向け出発
※行先・業務内容によって出発時間は異なります
9:00 到着・依頼主と打合せ～業務開始
12:00 休憩
13:00 午後の作業開始
17:00 作業終了・依頼主との打合せ
18:00 帰社
業務報告書作成、車両の点検整備

【業務上のポイント】

- ①車両移動～現場作業は「安全第一」が基本
- ②依頼主とのコミュニケーション
- ③仕事の出来栄は給与に反映します!
- ④信用第一を使命に取り組んでいただきます



クレーンオペレーター (経験者)

求人番号
27070-571551

雇用形態	正社員
賃金	279,875円～300,665円
年齢	64歳以下
学歴	不問
経験	クレーンの運転経験
PCスキル	不問
資格	大型特殊自動車免許必須 クレーンデリック運転士 (クレーン限定)必須

一日のタイムスケジュール

…上段(未経験者)と同様となります…

- 8:00 出社 スケジュール・業務内容確認
8:15 出発 依頼先へ向け出発
※行先・業務内容によって出発時間は異なります
9:00 到着・依頼主と打合せ～業務開始
12:00 休憩
13:00 午後の作業開始
17:00 作業終了・依頼主との打合せ
18:00 帰社
業務報告書作成、車両の点検整備

【ポイント】

- ①車両移動～現場作業は「安全第一」が基本
- ②依頼主とのコミュニケーション
- ③仕事の出来栄は給与に反映します!
- ④信用第一を使命に取り組んでいただきます





就業場所	八尾市太田新町7-5-1	設立	昭和40年	従業員数	25名
		資本金	300万円	平均年齢	48歳
最寄駅	JR大和路線 志紀駅・ 大阪メトロ谷町線 八尾南駅から徒歩20分	社屋			
所在地					

★ 射出成形オペレーター

主に、家の窓周り製品や機械設備の取手などプラスチック製品の製造をしています。

手のひらサイズの大きさになります。

初心者の方でもいちから丁寧に教えます。

原料・金型交換、成形工程作業に携わっていただきます。(経験者の方は別途相談いたします)

★ 品質第一!

ISO認証工場

品質マニュアルを徹底しており、定期的に社内部門で会議をし、課題や情報を共有します。

顧客からのクレーム対応・社内工程パトロール・書類作成・検査等を行っていただきます。

(経験者の方は別途相談させていただきます)

★ 自分のスキル向上

未経験の方も努力次第でスキルを向上させていただく事ができます!

個々にスキル認定を実施しています。一人ひとり丁寧な指導でレベルアップにつなげています。

(特定の免許・資格に対しては手当あり。ご相談ください)

★ 応募を検討されている方へ

日本人だけではなく、外国人の方も働くことができる環境を整えています!

(外国人労働者の受け入れも経験豊富で安心です! 現在、ベトナムの方がたくさん働いていただいています)

★未経験の方は一からサポートしますので安心してご応募ください。

(詳しくはブースで説明させていただきます)

☆ぜひ一緒に働きましょう!☆

現在、募集中の求人はこちらです。

正社員

プラスチック射出成形
オペレーター(経験者)

求人番号

27070-1095051

プラスチック射出成形
オペレーター

求人番号

27070-1099451

品質保証

求人番号

27070-1111551

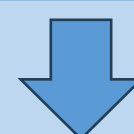
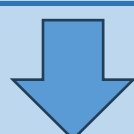
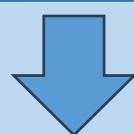

雇用形態	正社員
賃金	181.954円～350.000円
年齢	59歳以下
学歴	高卒以上
経験	射出成形オペレーター 経験必須(金型交換含む)
PCスキル	エクセルの簡単な入力
資格	不問

雇用形態	正社員
賃金	181.954円～260.000円
年齢	59歳以下
学歴	高卒以上
経験	不問
PCスキル	エクセルの簡単な入力
資格	不問

雇用形態	正社員
賃金	181.954円～300.000円
年齢	59歳以下
学歴	高卒以上
経験	品質保証実務経験、ノギス・マイクロメーターの取扱い、QC検定3級取得済みの方、あれば尚可
PCスキル	エクセルの基本操作
資格	不問

- 女性や外国人(ベトナム)の方も多数活躍しています。
- ご自身の実力を発揮してみませんか？
※(未経験の方についてはサポートしますので安心です)

社内風景 (射出成形機)

大阪関西万博“EXPO2025”
に出展します！

