

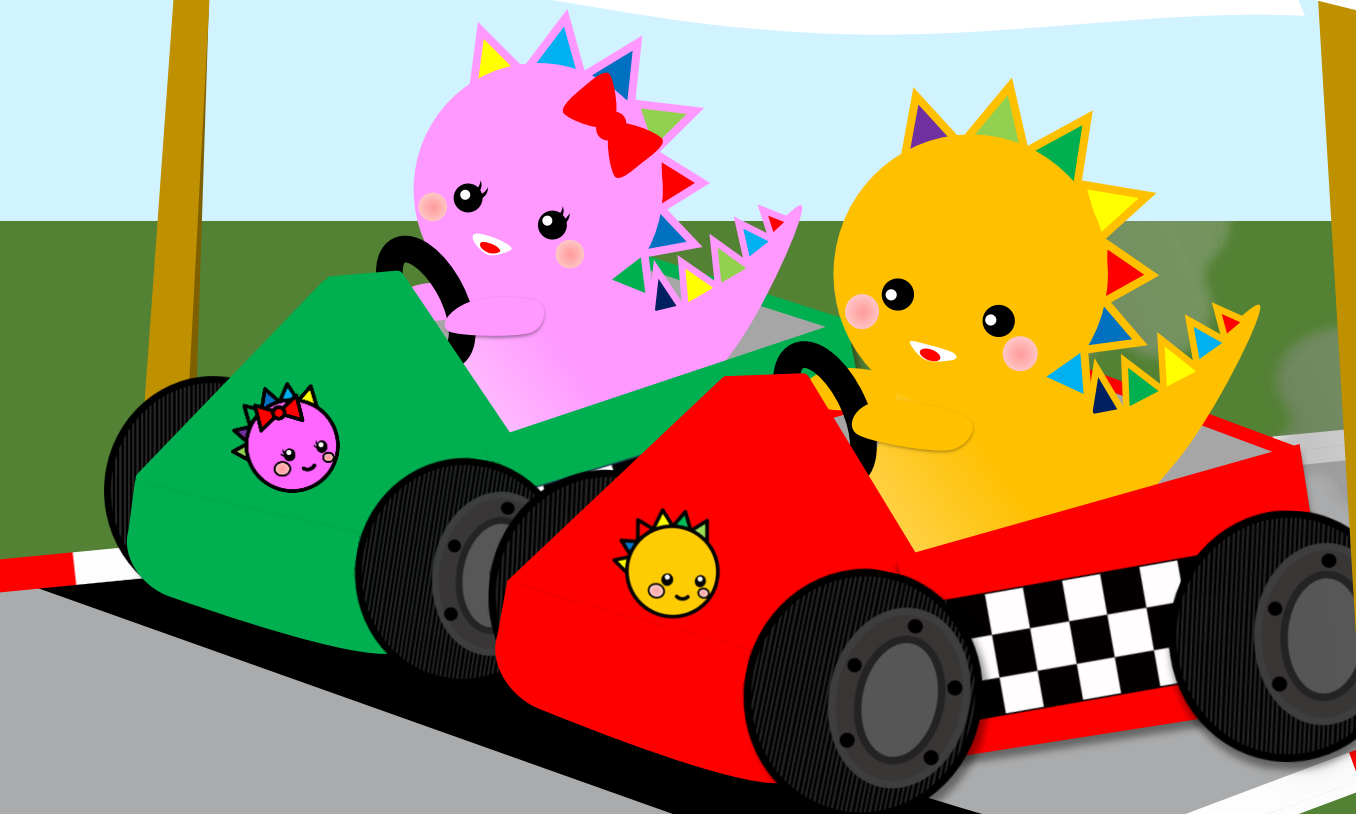

# ハロートレーニング

—— 急がば学べ ——

# START



# 3月25日開講 求職者支援訓練コース

募集期間 1/31(金)～2/20(木)

選考日 3/3(月)

選考結果通知日 3/10(月)

- 受講料は無料、テキスト代等は自己負担です。
- 訓練期間中及び訓練終了後も、ハローワークが求職活動を積極的にお手伝いします。

## 基礎コース 社会人としての基礎力と就職に必要な基本的な知識や技能を習得できる訓練です

| 分野       | 訓練科名          | 訓練期間 | 定員  | 訓練実施施設名            | 所在地  |
|----------|---------------|------|-----|--------------------|------|
| 営業・販売・事務 | 1 ビジネスパソコン実務科 | 4か月  | 25名 | ビジネス学院ウィッククラブ 寝屋川校 | 寝屋川市 |

## 実践コース 就職希望職種における職務遂行のための実践的な技能等を習得する訓練です

| 分野       | 訓練科名   | 訓練期間   | 定員  | 訓練実施施設名                    | 所在地                    |        |
|----------|--|--|-----|----------------------------|------------------------|--------|
| IT       | 2 ゼロから学べる Java プログラミング科  | 6か月  | 20名 | キャル IT カレッジ 大阪校            | 大阪市中央区                 |        |
|          | 3 ゼロから学べる Java・ゲーム・アプリ・Web・プログラマー総合養成(夜間)科  | 6か月  | 24名 | コンプライアンス・コミュニケーションズ 大阪第一教室 | 大阪市北区                  |        |
|          | 4 未経験からの Java・Python プログラミング実践科  | 4か月  | 8名  | KEC キャリア教育センター             | 大阪市北区                  |        |
|          | 5 初歩からはじめる Web アプリ開発科(託児)                   | 6か月  | 20名 | 創造社リカレントスクール 大阪校           | 大阪市西区                  |        |
|          | 6 基礎から学べるネットワーク/サーバエンジニア育成科  | 4か月  | 15名 | アコードカレッジ 阿波座校              | 大阪市西区                  |        |
|          | 7 オフィスソフト・経理・Web 作成科   | 6か月  | 25名 | PC ビジネスカレッジ メディアテック 大阪本町校  | 大阪市中央区                 |        |
|          | 8 初歩から学ぶ 事務・オフィスソフト・ネットショップ更新スキル科  | 6か月  | 15名 | ビジネス&カラースクール色彩舎ソリューション     | 大阪市中央区                 |        |
|          | 9 基礎から学ぶ! 就職に役立つビジネスパソコン科(短時間)              | 4か月  | 25名 | PC ポートキャリアカレッジ 東岸和田駅前校     | 岸和田市                   |        |
|          | 10 初歩からの OA 事務実践科  *1                      | 4か月  | 9名  | 蒲生キャリアセンター                 | 大阪市城東区                 |        |
|          | 11 簿記・Web 更新・オフィスソフトスキル実践科   | 6か月  | 12名 | 北大阪商工会議所 北大阪プラザ            | 枚方市                    |        |
| 営業・販売・事務 | 12 即戦力養成! 基礎からオフィスソフト・VBA が学べるパソコン実践科  | 4か月  | 10名 | ヒューマンアカデミー 大阪梅田校           | 大阪市北区                  |        |
|          | 13 総務経理事務・パソコン会計・オフィスソフト実践科  | 5か月  | 22名 | 弥生カレッジ CMC 京橋駅前校           | 大阪市都島区                 |        |
|          | 14 簿記経理・パソコン会計・ビジネスパソコン実践科   | 4か月  | 15名 | ライセンススクール PC ランド 天王寺駅前校    | 大阪市天王寺                 |        |
|          | 15 オフィスソフト・Web サイト実践科  | 5か月  | 25名 | 職業訓練のアップ なんば校              | 大阪市中央区                 |        |
|          | 医療事務   | 16 医療事務総合(パソコン・医師事務)科  | 4か月 | 25名                        | ヒューマンアカデミー 大阪梅田校       | 大阪市北区  |
|          |  | 17 介護職員初任者養成科(短時間)  | 2か月 | 15名                        | ケアナス福祉カレッジ 大阪梅田校       | 大阪市北区  |
|          | 介護・医療・福祉   | 18 介護職員初任者研修・行動援護・看護助手科  | 3か月 | 15名                        | 学研アカデミー介護士養成センター 江坂会場  | 吹田市    |
|          |  | 19 基礎から実践までしっかり学ぶ介護職・介護事務科   | 2か月 | 20名                        | ずっとケアスクール WithYOU 京橋校  | 大阪市都島区 |
|          |  | 20 ☆初任者研修と同行援護養成研修科  | 2か月 | 25名                        | イメージラボ 梅田 C 教室         | 大阪市北区  |
|          |  | 21 実践力で差をつける! 介護福祉士実務者研修科  | 6か月 | 25名                        | 福祉のキャリアカレッジ天王寺駅前校 C 教室 | 大阪市阿倍野 |

### アイコン説明



eラーニング形式で実施するコース



訓練の一部もしくは全部をオンライン授業で実施するコース



訓練終了時間が午後7時以降に設定されているコース



訓練時間数が1か月あたり80時間以上100時間未満



より実践的なスキルを身につけるため、他のコースに比べ企業実習が多めに設定されているコース



概ね55歳未満(訓練開始日時点)の方を対象とするコース



託児サービス支援が受けられるコース(詳細はお問い合わせください)  
※託児サービスを利用しない方も受講申込みいただけます。

※eラーニングコースは、受講日時が特定された科目とあらかじめ決められた期間内にいつでも受講可能な科目とを組み合わせたカリキュラムで実施されます。

※eラーニングコースは、居住地域での受講ができない方、育児・介護中の方など受講に配慮の必要な方を対象としています。



ホームページで各コースの詳細な訓練カリキュラムをご覧ください！

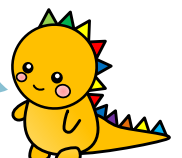

[https://site.mhlw.go.jp/osaka-hellowork/kyushokusha/new\\_page\\_8/shienkunren\\_list.html](https://site.mhlw.go.jp/osaka-hellowork/kyushokusha/new_page_8/shienkunren_list.html)

※開講月によっては、これらが適用されるコースが開催されない場合もありますので、ご了承ください。

| 分野       | 訓練科名                                   | 訓練期間                  | 定員   | 訓練実施施設名                    | 所在地          |
|----------|--|-----------------------|------|----------------------------|--------------|
| デザイン     | 22 初歩から学ぶ Web デザイン (UI・スマホ・動画編集) 制作科   | 6 か月                  | 25 名 | ビジネス&カラースクール色彩舎ソリューション     | 大阪市中央区       |
|          | 23 EC サイト Web デザイン科                    | 6 か月                  | 24 名 | ビジネススクール BGM 阿波座校          | 大阪市西区        |
|          | 24 ゼロからはじめる ゲーム・キャラクターデザイナー養成 (夜間) 科 ★ | 6 か月                  | 21 名 | コンプライアンス・コミュニケーションズ 大阪第一教室 | 大阪市北区        |
|          | 25 6 か月で身につく!! Web 制作+動画クリエイター科 (託児) 🍼 | 6 か月                  | 20 名 | 創造社リカレントスクール 大阪校           | 大阪市西区        |
|          | 26 洋服ファッションリフォーム科                      | 4 か月                  | 11 名 | Jouer Habiller (ジュエ アヴィエ)  | 大阪市西区        |
|          | 27 ネットショップ・Web サイト運営科                  | 6 か月                  | 25 名 | 職業訓練のアップ なんば校              | 大阪市中央区       |
|          | 建設関連                                   | 28 建築 CAD (AutoCAD) 科 | 3 か月 | 12 名                       | アクセス PC カレッジ |
| 理容・美容・関連 | 29 エステティシャン・アロマセラピスト実践科                | 4 か月                  | 12 名 | MOANA beauty college       | 大阪市都島区       |
| その他      | 30 こども英語講師養成科 (e ラーニング A) 🔄*2          | 6 か月                  | 25 名 | IT 文京 オンライン校               | 柏原市          |
|          | 31 マンション管理実務科                          | 3 か月                  | 14 名 | 日建学院 梅田校                   | 大阪市北区        |

※1 訓練の全てがオンラインによる授業で実施されます。通所での受講はできません。パソコン等の通信機器が用意できない場合は、無料貸与を利用できます。通信費は自己負担となります。  
 ※2 e ラーニングに使用するパソコン等の通信機器をご用意ください。(機器等の貸し出しはありません) 通信費は自己負担です。

## 4・5月入校 ポリテクセンター関西訓練コース

- 受講料は無料、テキスト・作業服等の実費は自己負担です。
- ポリテクセンター関西では、すべてのコースで託児サービスを利用できます。🍼\*1

| 募集期間*2                    | 選考日    | 可否<br>発送日 |
|---------------------------|--------|-----------|
| 4月入校<br>1/14(火) ~ 2/14(金) | 3/1(土) | 3/6(木)    |
| 5月入校<br>2/17(月) ~ 3/24(月) | 4/5(土) | 4/10(木)   |

### 4月2日(水)入校コース

| 分野     | 訓練科名                         | 訓練期間 | 定員   | 施設名 / 所在地      |
|--------|------------------------------|------|------|----------------|
| 機械系    | CAD・NC 技術科【インターンシップ付き】 USS*3 | 6 か月 | 14 名 | ポリテクセンター関西 摂津市 |
| 電気・電子系 | ICT エンジニア科                   | 6 か月 | 20 名 |                |
|        | ものづくりロボット技術科【導入講習付き】*4       | 7 か月 | 18 名 |                |

### 5月7日(水)入校コース

| 分野  | 訓練科名    | 訓練期間 | 定員   | 施設名 / 所在地      |
|-----|---------|------|------|----------------|
| 機械系 | メタルワーク科 | 6 か月 | 12 名 | ポリテクセンター関西 摂津市 |

※1 託児サービスは無料ですが、食事・おむつ代等の実費は必要です。受入可能な託児施設が確保できない場合には、利用できないことがありますので、予めご了承ください。  
 ※2 応募者数が定員に満たない場合は、二次募集を実施します。(4月入校: 2/20~3/6、5月入校: 3/28~4/10)  
 ※3 概ね55歳未満(訓練開始日時点)の方を対象に、施設内訓練とインターンシップ(企業実習)を組み合わせたコースです。  
 ※4 「導入講習」を受講した後、実践的な職業訓練(6か月)の受講となります。

## ハートレーニング —— 急がば学べ ——

多彩なカリキュラムで就職に必要なものづくりの技能と知識を学べます。  
 「ものづくり」の楽しさに触れながら、新しい未来を探ってみませんか？

5つの特徴

- 基礎から学べて初心者も安心
- 充実した就職支援
- 実技重視のカリキュラム
- 雇用保険等の支給があります
- 経済的負担が少ない

就職率  
**87.6%**  
令和5年度

ポリテクセンター関西  
イチから学ぶものづくり

雇用保険等の支給には要件があります！  
詳しくはハローワークまでお問い合わせください。

**見学説明会実施中！！**  
 4月開講コース: 1/21・31・2/4  
 5月開講コース: 2/21・27・3/13  
 開催時間: 10:00~12:00 (予定)  
**場所: ポリテクセンター関西 (P6参照)**  
**TEL 06-6383-9711**

未経験でも安心して学べるカリキュラムで、「わかる」だけでなく、「できる」を目指した訓練を行っています！

# 4月11日入校 ぎせんこう訓練コース

大阪府立高等職業技術専門学校

- すべての科目において、教科書、作業服、工具代などの実費が必要です。
- 複数科目の応募はできませんが、科目によって、第2希望を選択できる場合があります。詳しくは「LET'S TRY 2025」P.19をご覧ください。

| 募集期間 | 選考日            | 合格発表日   |
|------|----------------|---------|
| 3月選考 | 1/27(月)～3/6(木) | 3/19(水) |
|      |                | 3/27(木) |

12月、2月選考の募集は終了しました

## 大阪府が運営する職業訓練コース

| 分野   | 科目名   | 期間             | 科目定員<br>※1 | 選考定員※2,3  |               |               | 対象者   | 費用    | 校名            | 所在地           |
|--|---|----------------|------------|-----------|---------------|---------------|-------|-------|---------------|---------------|
|  |   |                |            | 12月選考     | 2月選考          | 3月選考          |       |       |               |               |
| 機械系  | 3Dモデルクラフト科     | 1年             | 20名        | 5名        | 8(2)名         | 7(2)名         | 18歳以上 | ※5    | 北大阪高等職業技術専門学校 | 枚方市           |
|  | 機械CADデザイン科     | 6か月            | 30名        | 5名        | 15名<br><3>    | 10名<br><2>    | 15歳以上 | 実費のみ  | 東大阪高等職業技術専門学校 | 東大阪市          |
| プロダクトサポート科  | 1年  | 20名            | 4名         | 8(5)名     | 8(2)名         |               |       |       |               |               |
| 金属系  | ものづくり金属科       | 1年             | 25名        | 7名        | 12(5)名        | 6(3)名         | 18歳以上 | ※5    | 南大阪高等職業技術専門学校 | 和泉市           |
| 電気系  | 電気工事科          | 1年             | 25名        | 10名       | 10(3)名        | 5(2)名         |       |       |               |               |
| 電気系  | 電気主任技術科        | 2年             | 30名        | 10(2)名    | 15(2)名        | 5(1)名         | 18歳以上 | ※5    | 北大阪高等職業技術専門学校 | 枚方市           |
| 化学系  | 化学ビジネス科        | 1年             | 20名        | 5名<br><1> | 10(1)名<br><1> | 5(1)名         |       |       |               |               |
| 通信・情報系   | 情報通信科   | 1年             | 30名        | 5名        | 15名           | 10名           | 18歳以上 | ※5    | 夕陽丘高等職業技術専門学校 | 大阪市天王寺区       |
|  | Webプログラミング科   | 1年             | 30名        | 5名        | 15名           | 10名           |       |       |               |               |
| 整備系  | 自動車総合技術科       | 2年             | 30名        | 15(2)名    | 10(2)名        | 5(1)名         | 18歳以上 | ※5    | 東大阪高等職業技術専門学校 | 東大阪市          |
| 制御系  | ICTプログラミング科   | 1年             | 30名        | 5名        | 15名           | 10名           |       |       |               |               |
|  | 制御系   | ロボテックオートメーション科 | 1年         | 25名       | 5名            | 10名           | 10名   | 18歳以上 | ※5            | 北大阪高等職業技術専門学校 |
| 建築系  | 建築設計科   | 1年             | 25名        | 5名        | 10名           | 10名           |       |       |               |               |
| 建築系  | 建築インテリア科  | 1年             | 25名        | 5名        | 10名           | 10名           | 18歳以上 | ※5    | 東大阪高等職業技術専門学校 | 東大阪市          |
| 設備系  | 建築内装CAD科     | 6か月            | 25名        | —         | 15名<br><3>    | 10名<br><2>    |       |       |               |               |
| 設備系  | ビル設備管理科      | 6か月            | 25名        | —         | 15(7)名<br><3> | 10(3)名<br><2> | 15歳以上 | 実費のみ  | 南大阪高等職業技術専門学校 | 和泉市           |
| 設備系  | ビルクリーニング管理科  | 6か月            | 25名        | —         | 15(7)名<br><3> | 10(3)名<br><2> |       |       |               |               |
| 設備系  | ビル管理科        | 6か月            | 25名        | 5名        | 10名<br><3>    | 10名<br><2>    | 18歳以上 | ※5    | 北大阪高等職業技術専門学校 | 枚方市           |
| 設備系  | 空調設備科        | 6か月            | 20名        | 5名<br><1> | 10名<br><2>    | 5名<br><1>     |       |       |               |               |
| 設備系  | 建築設備科   | 1年             | 25名        | 5名        | 10名           | 10名           | 18歳以上 | ※5    | 北大阪高等職業技術専門学校 | 枚方市           |

※1 科目定員とは、その科目における総募集人員です。





※2 選考定員とは、その選考における募集人員です。選考試験の結果、選考定員に欠員が生じた場合は、次回の選考定員から欠員分増加します。応募者数が選考定員数に満たない状況であっても、試験結果が合格基準に達しない場合は不合格となります。なお、各選考区分の優先枠の定員は応募状況等により増減はしません。

※3 2行目<>内の数字はひとり親家庭の親の優先枠、()内の数字は、それぞれのアイコンが示す年齢層の方の優先枠の人数です。

※4 新規中学校卒業予定の方は、対象者が15歳以上の他の科目も受験可能です。また、高等学校との併願も可能です。

※5 入校選考料 2,200円、入校料 5,650円、授業料 118,800円(年額)、その他実費(教科書、作業服、工具代など)「授業料」には減免制度があります。詳しくは「LET'S TRY 2025」P.20をご覧ください。

### ・アイコン説明

-  ひとり親家庭の親の方優先枠あり
-  新規中学校卒業者の優先枠あり
-  特定世代(35歳以上55歳未満)の優先枠あり
-  55歳以上の方の優先枠あり

Fri. 2/7 未来への鍵がここにある。

## 第3回 ぎせんこう 職業訓練合同説明会

ぎせんこうでは、就職に向けたモノづくり分野等の訓練を実施しており、充実した設備と環境の中で学ぶことができます。

日時：2月7日(金曜日) 13時～16時30分(受付 12時30分～) 定員：40名

場所：エル・おおさか 本館 11階 セミナールーム

■Osaka Metro 谷町線、京阪電鉄「天満橋駅」西へ300m ■Osaka Metro 堺筋線、京阪電鉄「北浜駅」東へ500m

各科目の説明の後、個別相談ができます！



未経験でも丁寧な指導で安心して学べます!!



ほとんどの方が未経験からトライして正社員就職を実現!!

令和5年度就職率

91.8%



お問い合わせ・お申込み先

大阪府商工労働部雇用推進室人材育成課 技術専門学校グループ

お申し込みは、メール(二次元バーコード)またはお電話で! TEL 06-6210-9532

# 4月入校 障がいのある方を対象とした訓練コース

- 入校選考料・入校料・授業料は無料です。
- 教科書代・作業服代・工具代などの実費をご負担いただけます。

## 募集日程

11月～3月に順次募集します。  
訓練コースにより募集期間、要件等が  
異なりますので、詳しくはハローワーク  
まで、お問合せください

☑ スキルを身につけよりよい就職へのステップアップをめざします

| 対象                         | 科目名         | 入校日         | 期間           | 募集定員※1 | 対象者   | 費用   | 施設名                          | 所在地    |               |         |                               |        |
|----------------------------|-------------|-------------|--------------|--------|-------|------|------------------------------|--------|---------------|---------|-------------------------------|--------|
| 知的障がいのある方                  | ワークサーブスコ    | 4/11<br>(金) | 1年           | 7名     | 15歳以上 | 実費のみ | 大阪障害者職業能力開発校                 | 堺市南区   |               |         |                               |        |
|                            | ワークトレーニング科  |             | 1年           | 18名    |       |      | 北大阪高等職業技術専門学校                | 枚方市    |               |         |                               |        |
|                            | ワーキングスキル科   | 4/9<br>(水)  | 1年           | 1名     |       |      | 大阪市職業リハビリテーションセンター           | 大阪市平野区 |               |         |                               |        |
|                            | パン・菓子製造科    | 4/8<br>(火)  | 1年           | 7名     |       |      | 大阪 INA 職業支援センター<br>(箕面キャンパス) | 箕面市    |               |         |                               |        |
|                            | 園芸科         |             | 1年           | 7名     |       |      | " (富田林キャンパス)                 | 富田林市   |               |         |                               |        |
|                            | グリーンハーベスト科  |             | 1年           | 3名     |       |      | 摂津市障害者職業能力開発センター             | 摂津市    |               |         |                               |        |
| 身体障がいのある方                  | 実務作業科       | 4/7<br>(月)  | 1年           | 4名     | 15歳以上 | 実費のみ | 大阪市職業リハビリテーションセンター           | 大阪市平野区 |               |         |                               |        |
|                            | OA実務科       |             | 1年           | 10名    |       |      | 大阪障害者職業能力開発校                 | 堺市南区   |               |         |                               |        |
| 精神障がいのある方                  | オフィス実務科     | 4/9<br>(水)  | 1年           | 10名    |       |      | 15歳以上                        | 実費のみ   | 大阪障害者職業能力開発校  | 堺市南区    |                               |        |
|                            | ワークアドバンス科   |             | 1年           | ※2     |       |      |                              |        | 夕陽丘高等職業技術専門学校 | 大阪市天王寺区 |                               |        |
| 発達障がいのある方                  | 職域開拓科       | 4/11<br>(金) | 6か月          | 6名     |       |      |                              |        | 15歳以上         | 実費のみ    | 大阪障害者職業能力開発校                  | 堺市南区   |
|                            | ジョブスキルアップ科  |             | 1年           | ※2     |       |      |                              |        |               |         | 大阪障害者職業能力開発校                  | 堺市南区   |
| 視覚障がいのある方                  | キャリアスキルアップ科 | 4/2<br>(水)  | 1年           | ※2     | 15歳以上 | 実費のみ |                              |        |               |         | 日本ライトハウス<br>視覚障害リハビリテーションセンター | 大阪市鶴見区 |
|                            | Jobチャレンジ科   |             | 6か月          | 1名     |       |      |                              |        |               |         | 大阪障害者職業能力開発校                  | 堺市南区   |
| 障がいのある方<br>(障がいの種別を問わない)※4 | ビジネス科       | 4/11<br>(金) | 1年           | 3名     |       |      | 15歳以上                        | 実費のみ   |               |         | 大阪障害者職業能力開発校                  | 堺市南区   |
|                            | 情報処理科       |             | 1年           | 5名     |       |      |                              |        |               |         | 大阪障害者職業能力開発校                  | 堺市南区   |
|                            | オフィス実践科※3   |             | 1年           | 6名※3   |       |      |                              |        | 大阪障害者職業能力開発校  | 堺市南区    |                               |        |
|                            | CAD技術科      |             | 1年           | 10名    |       |      |                              |        | 大阪障害者職業能力開発校  | 堺市南区    |                               |        |
| OAビジネス科                    | 1年          | 12名         | 大阪障害者職業能力開発校 | 堺市南区   |       |      |                              |        |               |         |                               |        |
| Webデザイン科                   | 1年          | 9名          | 大阪障害者職業能力開発校 | 堺市南区   |       |      |                              |        |               |         |                               |        |

- ※1 1月15日現在の募集予定人数です。選考結果等により、募集人数が増える可能性があります。
- ※2 1月に募集した選考の応募が定員を上回ったため、選考結果等により、募集の実施の有無を決定します。募集の有無については、2月10日以降に当該施設に直接お問い合わせください。
- ※3 重度視覚障がいのある方も応募できる科目です。応募・受験に際しては、事前に必ず校にご相談ください。募集定員は、障害のある方（障害の種別を問わない）と視覚障害のある方合わせて6名です。
- ※4 障がいの種別を問いませんが、精神障がい、発達障がい、知的障がいのある方は、応募をする前に必ず個別面談を受けてください。

各々せんこうの  
指導員から  
(テクノインストラクター)  
直接話が聞ける  
チャンス♡

## ぎせんこうマ何だ!? セミナーを各ハローワークにて開催します!!

○ 各日共通 第一部 14:30～15:15 第二部 15:30～16:15

・参加にはお申し込みが必要です。各ハローワークまでお申し込みください。

**2/3 (月)**  
ハローワーク阿倍野  
定員 各15名

第一部 **夕** 「建築業界のお仕事紹介」  
第二部 **東** 「ものづくりとCAD オペのお仕事紹介」  
お申込み先 TEL 06-4399-6007 (42#)

**2/19 (水)**  
ハローワーク 堺  
定員 各20名

第一部 **南** 「化学業界のお仕事紹介」  
第二部 **南** 「電気主任技術者のお仕事紹介」  
お申込み先 TEL 072-238-8301 (42#)

**2/12 (水)**  
ハローワーク泉大津  
定員 各20名

第一部 **南** 「空調業界のお仕事紹介」  
第二部 **南** 「自動車業界のお仕事紹介」  
お申込み先 TEL 0725-32-5181 (42#)

**2/20 (木)**  
ハローワーク茨木  
定員 各20名

第一部 **北** 「制御業界のお仕事紹介」  
第二部 **北** 「建築業界のお仕事紹介」  
お申込み先 TEL 072-623-2551 (43#)

**2/17 (月)**  
ハローワーク布施  
定員 各15名

第一部 **東** 「ものづくりを支える「事務職」のお仕事」  
第二部 **東** 「ものづくり業界(金属加工)のお仕事紹介」  
お申込み先 TEL 06-6782-4221 (42#)

**2/28 (金)**  
ハローワーク梅田  
定員 各20名

第一部 **北** 「建築業界のお仕事紹介」  
第二部 **東** 「ビル設備管理のお仕事」  
お申込み先 TEL 06-6344-8609 (45#)

# 4月1日入校 長期高度人材育成コース

大阪府委託訓練事業

- 対象となる方は、概ね 55 歳未満の離職された方や非正規雇用でお仕事をされていた方、出産・育児等でお仕事にブランクがある方等です。
- 受講料無料、訓練に必要なテキスト代等は自己負担です。

募集期間  
2/6(木)～3/4(火)

選考日  
3/12(水)  
または  
13(木)

可否  
発表日  
3/24  
(月)

## 大阪府が民間教育訓練機関に委託して実施する職業訓練コース

※可否結果は、大阪府のホームページにて発表します。  
ホームページの閲覧が困難な場合のみ、訓練実施施設からの電話連絡による可否発表をご希望いただけます。

| 分野  | 期間 | 科目名  | 定員  | 校名            | 所在地     |
|-----|----|--|-----|---------------|---------|
| 介護系 | 2年 | 介護福祉士養成コース<br>「社会福祉法等の一部を改正する法律」の規定に基づき、令和9年3月末の訓練修了と同時に国家試験受験資格が付与されるとともに、訓練修了後の4月1日から5年間は、介護福祉士の資格を有します。 | 16名 | 近畿社会福祉専門学校    | 大阪市都島区  |
|     |    |  | 14名 | 関西社会福祉専門学校    | 大阪市阿倍野区 |
|     |    |  | 11名 | 南海福祉看護専門学校    | 高石市     |
|     |    |  | 10名 | 北大阪福祉専門学校     | 大阪市都島区  |
| 保育系 | 2年 | 保育士養成コース<br>指定保育士養成施設において、2年間の訓練を受講し、令和9年3月の卒業時に保育士となる資格を取得できます。   | 20名 | 大阪健康ほいく専門学校   | 泉大津市    |
|     |    |  | 19名 | 日本メディカル福祉専門学校 | 大阪市東淀川区 |
|     |    |  | 18名 | 箕面学園福祉保育専門学校  | 箕面市     |
|     |    |  | 12名 | 大阪保育福祉専門学校    | 三島郡島本町  |
| その他 | 1年 | 言語聴覚士養成コース   | 10名 | 大阪保健医療大学      | 大阪市北区   |
|     |    | 電気工事士・電気デジタル情報科  | 10名 | 日本理工情報専門学校    | 大阪市東淀川区 |
|     |    | 精神保健福祉士養成コース   | 10名 | 大阪医専          | 大阪市北区   |

※コースにより申込要件が異なります。詳しくは、ハローワークの訓練窓口、大阪府商工労働部人材育成課(P6)までお問い合わせください。

大阪府委託訓練事業  
令和7年4月開講

# 長期高度人材育成コース

1年に1度開講される「長期高度人材育成コース」は、専門学校等で国家資格取得や高い職業能力を習得し、正社員就職をめざすハロートレーニング（公的職業訓練）です。

(訓練期間：2年または1年)

## 職業訓練合同説明会 開催!!

各訓練実施校担当者からコースの特色、学校の特徴等をご説明いたします

2月25日(火) 10時30分～16時40分

訓練実施校により受付・開始時間が異なります。詳細は合同説明会リーフレットをご確認ください。

エル・おおさか南館 10F 南 101・1023

大阪市中央区石町2-5-3

■最寄り駅 Osaka Metro 谷町線、京阪電車「天満橋駅」より西へ300m  
Osaka Metro 堺筋線、京阪電車「北浜駅」より東へ500m

大阪労働局  
担当者の  
相談コーナー  
もあります!!

お仕事のこと  
訓練のこと  
受講中のお金のこと  
なんでもご相談ください!



お問い合わせ・お申込み先

大阪府商工労働部 雇用推進室 人材育成課  
委託訓練グループ

TEL 06-6210-9530

※参加にはお申し込みが必要で  
受付期間：2/5(水)～2/21(金)

国家資格を取る!  
高度な職業能力を  
身につける!



専門分野での活躍  
正社員就職  
をめざす!!

# 育成コース



コース内容紹介の YouTube 動画を順次公開予定!!



詳しくは、ホームページをご覧ください。

※動画は募集期間終了日まで公開しています。

[https://jsite.mhlw.go.jp/osaka-hellowork/kyushokusha/new\\_page\\_8/chokikodo.html](https://jsite.mhlw.go.jp/osaka-hellowork/kyushokusha/new_page_8/chokikodo.html)

## 『先輩の声』

清家孝春氏 オリジナルストーリー

大阪労働局 **YouTube** チャンネル  
でご覧いただけます!!



「無職の学校」  
登場キャラクターからの  
メッセージをご覧いた  
だけます!!



「出会い」編



「相談」編



絶賛公開中!!

あなたのお仕事のこと、  
就職のこと、  
一緒に考えます!!

これからのこと、やってみたいこと、自分のスキル  
のこと…、色々と考えてみませんか?  
ぜひ、ハローワークにご相談ください!

お気軽にご相談ください!



## ■ 訓練コースに関するお問い合わせは

● 求職者支援訓練・ポリテク関西訓練コースに関するもの

◎ 詳しい情報は Web ページでもご覧になれます。

独立行政法人高齢・障害・求職者雇用支援機構 大阪支部  
関西職業能力開発促進センター



ポリテク関西

検索

〒566-0022  
大阪府摂津市三島 1 丁目 2 番 1 号

[https://www3.jeed.go.jp/osaka/poly/kyushoku/2024\\_index.html](https://www3.jeed.go.jp/osaka/poly/kyushoku/2024_index.html)

TEL 06-6383-0949 (代表)

● 大阪府立高等職業技術専門学校(ぎせんこう)・障がいのある方を対象としたコース・長期高度人材育成コースに関するもの

大阪府 商工労働部 雇用推進室 人材育成課



大阪府 職業訓練

検索

〒559-8555  
大阪市住之江区南港北 1 丁目 14-16 大阪府咲洲庁舎 (さきまコスモタワー) 24 階

<https://www.pref.osaka.lg.jp/o110110/nokai/c-kyuusyoku/index.html>

ぎせんこう・障がいのある方を対象としたコースについて  
TEL 06-6210-9533

離職者等再就職訓練コース  
TEL 06-6210-9530

## ■ 受講に関するご相談・お問い合わせはお住いの管轄ハローワークまで



| ハローワーク名       | 所在地   |
|---------------|---|
| 電話番号 (部門コード)  |   |
| <b>梅田</b>     | 〒530-0001<br>大阪市北区梅田 1-2-2 大阪駅前第2ビル 16F<br>TEL 06-6344-8609 (45#) |
| <b>大阪東</b>    | 〒540-0011<br>大阪市中央区農人橋 2-1-36 ピップビル 2F<br>TEL 06-6942-4771 (44#)  |
| <b>大阪西</b>    | 〒552-0011<br>大阪市港区南市岡 1-2-34<br>TEL 06-6582-5271 (41#)            |
| <b>大阪マザーズ</b> | 〒542-0076<br>大阪市中央区難波 2-2-3 御堂筋グランドビル 4F<br>TEL 06-7653-1098      |
| <b>阿倍野</b>    | 〒545-0004<br>大阪市阿倍野区文の里 1-4-2<br>TEL 06-4399-6007 (42#)           |
| <b>淀川</b>     | 〒532-0024<br>大阪市淀川区十三本町 3-4-11<br>TEL 06-6302-4771 (45#)          |
| <b>堺</b>      | 〒590-0078<br>堺市堺区南瓦町 2-29 堺地方合同庁舎 2F<br>TEL 072-238-8301 (42#)    |
| <b>布施</b>     | 〒577-0056<br>東大阪市長堂 1-8-37 イオン布施駅前店 4F<br>TEL 06-6782-4221 (42#)  |

|             |  |
|-------------|--|
| <b>岸和田</b>  | 〒596-0826<br>岸和田市作才町 1264<br>TEL 072-431-5541 (43#)                |
| <b>池田</b>   | 〒563-0058<br>池田市栄本町 12-9<br>TEL 072-751-2595 (43#)                 |
| <b>泉大津</b>  | 〒595-0025<br>泉大津市旭町 22-45 テクスピア大阪 2F<br>TEL 0725-32-5181 (42#)     |
| <b>藤井寺</b>  | 〒583-0027<br>藤井寺市岡 2-10-18 DH 藤井寺駅前ビル 3F<br>TEL 072-955-2570 (43#) |
| <b>枚方</b>   | 〒573-0031<br>枚方市岡本町 7-1 枚方ビオルネ 6F<br>TEL 072-841-3363 (45#)        |
| <b>泉佐野</b>  | 〒598-0007<br>泉佐野市上町 2-1-20<br>TEL 072-463-0565 (43#)               |
| <b>茨木</b>   | 〒567-0885<br>茨木市東中条町 1-12<br>TEL 072-623-2551 (43#)                |
| <b>河内長野</b> | 〒586-0025<br>河内長野市昭栄町 7-2<br>TEL 0721-53-3081 (43#)                |
| <b>門真</b>   | 〒571-0045<br>門真市殿島町 6-4 (守口門真商工会館 2F)<br>TEL 06-6906-6831 (44#)    |

2025  
**2**  
月号

公的職業訓練

# ハロートレーニング

—— 急がば学べ ——

一定の要件を満たせば、雇用保険または職業訓練受講給付金を受給しながら訓練を受講することができます。\*

訓練期間中は、しっかりと知識や技術を身に付けるとともに、訓練終了後の就職に向けての準備をします。訓練施設での就職支援に加え、ハローワークでも積極的に就職活動のお手伝いをします！



**START**

## ハローワークの訓練窓口に行こう

- 1** どのコースを受講してどんな就業先をめざすのか、訓練受講中の生活はどうするのかなど、なんでもご相談ください！！

## ジョブ・カードを活用したキャリアコンサルティングを受けよう

- 2** 訓練受講のための第一歩。ジョブ・カードを活用したキャリアコンサルティングを受けて、訓練修了後のイメージを持ちましょう。

## コースを決定し、受講申し込みをしよう

- 3** ハローワークの窓口で受講申込書や入学願書、その他必要な書類を提出します。

## 選考試験を受けよう

- 4** 面接や筆記試験などが実施されます。  
※訓練コースにより異なりますので、必ずご確認ください。

※訓練受講には、相談窓口で3回以上のキャリアコンサルティングが必要となります。

※申し込み最終日に来所された場合など、訓練の申し込みができないことがありますのでご了承ください。

訓練実施施設を見学することもできるトレ！

※予約が必要な場合もありますのでご確認ください。



**就職!!**

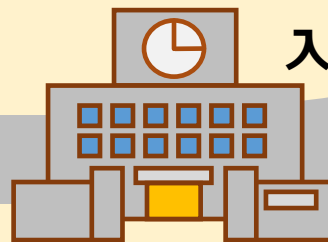

**入校!!**

**受講料無料!**

※一部、有料コースがあります。  
※教材費等の実費は自己負担です。

※雇用保険の受給者の方で要件を満たす場合、訓練延長給付及び技能習得手当等を受給することができます。  
※雇用保険を受給できない方、受給を終了した方で要件を満たす場合、職業訓練受講給付金（月10万円＋通所手当＋寄宿手当）を受給することができます。

大阪ハローワークの Web ページ「ハロートレーニングのご案内」で各コースのカリキュラム等をご覧いただけます。  
[https://jsite.mhlw.go.jp/osaka-hellowork/kyushokusha/new\\_page\\_8.html](https://jsite.mhlw.go.jp/osaka-hellowork/kyushokusha/new_page_8.html)



大阪 ハロートレーニング

検索



**LINE**

お友だち登録をして最新情報をゲット!

大阪で開催するのハロートレーニングの最新情報やイベント情報を配信しています。

ID: @kunren-osaka



Tre-Con

くんれんザウルスとれゴンは、大阪の職業訓練校と職業訓練受講者のみなさんを応援しています！

令和7年1月24日発行